

**NOTAS A LOS ESTADOS FINANCIEROS
AL 30 DE SEPTIEMBRE DE 2023**

Con el propósito de dar cumplimiento a los Artículos 46 y 49 de la Ley General de Contabilidad Gubernamental, a continuación, se presentan los tres tipos de Notas que acompañan a los Estados Financieros de la Fiscalía General:

**a) NOTAS DE DESGLOSE
I) NOTAS AL ESTADO DE SITUACIÓN FINANCIERA**

Activo

1. Efectivo y Equivalentes

El saldo contable y bancario presentado en los Estados Financieros al 30 de septiembre de 2023, se integra de la siguiente manera:

| CUENTA BANCARIA/CONTRATO | CONCEPTO | INSTITUCIÓN BANCARIA | SALDOS | |
|-----------------------------|--------------------------|-------------------------|-----------------------|-----------------------|
| | | | CONTABLE | BANCARIO |
| 166735533 | OPERATIVOS CONJUNTOS | BANCOMER, S. A. | 2,819,591.10 | 2,819,591.10 |
| 105849942 | SETEC 2016 | BANCOMER, S. A. | 6,433.80 | 6,433.80 |
| 0119813691 | FASP FEDERAL 2023 | BANCOMER, S. A. | 45,184,966.85 | 45,184,966.96 |
| 0119813802 | FASP ESTATAL 2023 | BANCOMER, S. A. | 5,440,628.02 | 5,440,628.02 |
| 0119973699 | AVGM/VER//AC04/FGE/058 | BANCOMER, S. A. | 701,460.08 | 701,460.08 |
| 65509839584 | FOFISP 2023 | SANTANDER, S.A | 2,696.15 | 355.02 |
| 279163143 | NÓMINA | BANORTE, S. A. | 3,173,989.44 | 3,173,989.44 |
| 284385903 | ARRENDAMIENTOS | BANORTE, S. A. | 2,746,571.58 | 2,746,571.58 |
| 0304111484 | OTROS INGRESOS | BANORTE, S. A. | 3,135,322.07 | 3,135,322.07 |
| 0593031386 | DISPERSIÓN NÓMINA | BANORTE, S. A. | 3,682,686.68 | 3,682,686.68 |
| 1097978342 | SUB. DE REC. FINANCIEROS | BANORTE, S. A. | 85,433.76 | 85,433.76 |
| 1137270924 | NÓMINA 2021 | BANORTE, S. A. | 198,473.69 | 198,473.69 |
| 1119318064 | GASTO CORRIENTE 2022 | BANORTE, S. A. | 7,753,136.31 | 7,753,136.31 |
| 1119318073 | NÓMINA 2022 | BANORTE, S. A. | 212,637.59 | 212,637.59 |
| 1214036441 | GASTO CORRIENTE 2023 | BANORTE, S. A. | 48,870,365.74 | 48,870,365.74 |
| 1214036656 | NÓMINA 2023 | BANORTE, S. A. | 133,243,699.10 | 133,243,699.10 |
| T O T A L | | | 257,258,091.96 | 257,255,750.94 |

Al realizar el comparativo entre el saldo contable y bancario, se deriva el importe de \$2,341.02, por diferencias determinadas en las cuentas bancarias correspondientes, mismas que se presentan en sus respectivas conciliaciones bancarias. Es importante mencionar, que la Fiscalía General del Estado tiene vigente la cuenta bancaria No. 0892186868 de Banco Mercantil del Norte, S. A. aperturada a petición de la Fiscalía de Investigaciones Ministeriales el 15 de agosto de 2013 según Investigación Ministerial No. 185E/2009, con motivo de la denuncia presentada por defraudados de la Financiera COOFIA, S. A. de R. L. La citada cuenta bancaria, no se registra en los Estados Financieros de la Fiscalía, en virtud de que los recursos radicados en ella, son ajenos a este Organismo y sólo se tienen en custodia durante el proceso judicial. Además, no es posible realizar su cancelación, hasta que lo determine la Instancia Judicial.

2. Cuentas por Cobrar a Corto Plazo

El importe de \$ 298'949,235.27, corresponde al saldo pendiente de ministrar por parte de la Secretaría de Finanzas y Planeación a este Organismo Autónomo, del 01 de abril de 2015 al 30 de septiembre de 2023, a continuación, se detalla su integración:

| MES | IMPORTE | | SALDO PENDIENTE DE RECAUDAR |
|------------------------------------|------------------|------------------|-----------------------------|
| | SOLICITADO | RECAUDADO | |
| Abril-Diciembre 2015 | 918,772,713.48 | 686,302,564.78 | 232,470,148.70 |
| Enero-Diciembre 2016 | 1,206,858,005.33 | 974,597,882.68 | 464,730,271.35 |
| Enero-Diciembre 2017 | 1,249,584,891.36 | 1,277,410,548.63 | 436,904,614.08 |
| Enero-Diciembre 2018 | 1,426,059,549.56 | 1,431,410,262.67 | 431,553,900.97 |
| Enero-Diciembre 2019 | 1,512,092,586.40 | 1,499,338,768.00 | 444,307,719.37 |
| Enero-Diciembre 2020 | 1,634,664,861.10 | 1,780,023,345.20 | 298,949,235.27 |
| Enero-Diciembre 2021 | 1,839,923,900.22 | 1,839,923,900.22 | 298,949,235.27 |
| Enero-Diciembre 2022 | 1,634,235,411.51 | 1,634,235,411.51 | 298,949,235.27 |
| Enero 2023 | 128,894,466.00 | 128,894,466.00 | 298,949,235.27 |
| Febrero 2023 | 143,425,408.68 | 140,665,662.00 | 301,708,981.95 |
| Marzo 2023 | 136,161,972.00 | 138,921,718.68 | 298,949,235.27 |
| Abril 2023 | 132,492,082.00 | 132,492,082.00 | 298,949,235.27 |
| Mayo 2023 | 140,438,786.20 | 136,492,082.00 | 302,895,939.47 |
| Junio 2023 | 135,438,786.20 | 139,385,490.40 | 298,949,235.27 |
| Julio 2023 | 134,492,080.00 | 134,492,080.00 | 298,949,235.27 |
| Agosto 2023 | 139,492,082.00 | 139,492,082.00 | 298,949,235.27 |
| Septiembre 2023 | 134,492,083.00 | 134,492,083.00 | 298,949,235.27 |
| SALDO PENDIENTE DE RECAUDAR | | | 298,949,235.27 |

3. Cuenta Contable 1-1-2-5-0001-0001 Deudores por Anticipos de la Tesorería

El saldo de \$ 6´044,354.73 se compone por el Fondo Revolvente asignado a la Subdirección de Recursos Financieros, quien se encarga de dotar de recursos a las áreas internas de la Fiscalía de acuerdo a sus requerimientos; a continuación, se detalla su integración:

| ÁREA | IMPORTE | CONCEPTO | UNIDAD ADMINISTRATIVA | FOLIO | RESPONSABLE |
|---|------------------------|--|-----------------------|--------|-------------|
| DIRECCIÓN GENERAL DE LA POLICÍA MINISTERIAL | 983,063.02 | ESTE IMPORTE CORRESPONDE A LA CARPETA DE INVESTIGACIÓN FGE/FECCEV/380/2019, RADICADA EN LA FISCALÍA ESPECIALIZADA EN COMBATE A LA CORRUPCIÓN, CON MOTIVO DE LA DENUNCIA PRESENTADA EL 31 DE MAYO DE 2019, POR EL INCUMPLIMIENTO AL PROCESO DE COMPROBACIÓN DE RECURSOS POR CONCEPTO DE VIÁTICOS Y PASAJES. | | | |
| FISCALÍA GENERAL DEL ESTADO | 2,200.00 | FONDO | 01E101 | 420006 | 401A06100 |
| FISCALÍA GENERAL DEL ESTADO | 100.00 | FONDO | 01E101 | 420013 | 401A06100 |
| FISCALÍA GENERAL DEL ESTADO | 7,586.99 | FONDO | 01E101 | 420015 | 401A06100 |
| FISCALÍA GENERAL DEL ESTADO | 35,450.00 | FONDO | 01E101 | 420016 | 401A06100 |
| FISCALÍA GENERAL DEL ESTADO | 141,302.00 | FONDO | 01E101 | 420017 | 401A06100 |
| FISCALÍA GENERAL DEL ESTADO | 74,329.00 | FONDO | 01E101 | 420018 | 401A06100 |
| FISCALÍA GENERAL DEL ESTADO | 150,000.00 | FONDO | 01E101 | 420019 | 401A06100 |
| FISCALÍA GENERAL DEL ESTADO | 150,000.00 | FONDO | 01E101 | 420020 | 401A06100 |
| FISCALÍA GENERAL DEL ESTADO | 68,784.98 | FONDO | 01E101 | 420021 | 401A06100 |
| FISCALÍA GENERAL DEL ESTADO | 67,510.00 | FONDO | 01E101 | 420022 | 401A06100 |
| DIRECCIÓN GENERAL DE ADMINISTRACIÓN | 150,000.00 | FONDO | 25E205 | 420023 | 401A06100 |
| DIRECCIÓN GENERAL DE ADMINISTRACIÓN | 150,000.00 | FONDO | 25E205 | 420024 | 401A06100 |
| DIRECCIÓN GENERAL DE ADMINISTRACIÓN | 230,591.22 | FONDO | 25E205 | 420025 | 401A06100 |
| DIRECCIÓN GENERAL DE ADMINISTRACIÓN | 150,000.00 | FONDO | 25E205 | 420026 | 401A06100 |
| DIRECCIÓN GENERAL DE ADMINISTRACIÓN | 150,000.00 | FONDO | 25E205 | 420027 | 401A06100 |
| DIRECCIÓN GENERAL DE ADMINISTRACIÓN | 150,000.00 | FONDO | 25E205 | 420028 | 401A06100 |
| DIRECCIÓN GENERAL DE ADMINISTRACIÓN | 768,107.17 | FONDO | 25E205 | 420029 | 401A06100 |
| DIRECCIÓN GENERAL DE ADMINISTRACIÓN | 150,000.00 | FONDO | 25E205 | 420030 | 401A06100 |
| DIRECCIÓN GENERAL DE ADMINISTRACIÓN | 150,000.00 | FONDO | 25E205 | 420031 | 401A06100 |
| DIRECCIÓN GENERAL DE ADMINISTRACIÓN | 2,315,330.35 | FONDO | 25E205 | 420032 | 401A06100 |
| TOTAL | \$ 6´044,354.73 | | | | |

4. Cuenta Contable 1-1-3-1-0001-0001 Anticipo a Proveedores Bienes y Servicios

Al 30 de septiembre de 2023, esta cuenta se integra como sigue:

| ÁREA | IMPORTE | CONCEPTO | UNIDAD ADMINISTRATIVA | FOLIO | RESPONSABLE |
|---|-----------|----------|-----------------------|--------|-------------|
| DIRECCIÓN GENERAL DE ADMINISTRACIÓN | 30,000.00 | SUJETO | 25E205 | 460103 | 401A06100 |
| DIRECCIÓN GENERAL DE ADMINISTRACIÓN | 11,600.00 | SUJETO | 25E205 | 460104 | 401A06100 |
| UNIDAD ESPECIALIZADA EN COMBATE AL SECUESTRO | 1,892.19 | SUJETO | 09E206 | 460138 | 401A06100 |
| FISCALÍA DE INVESTIGACIONES MINISTERIALES | 4,383.74 | SUJETO | 03E205 | 460218 | 401A06100 |
| FISCALÍA DE INVESTIGACIONES MINISTERIALES | 9,520.75 | SUJETO | 03E205 | 460223 | 401A06100 |
| DIRECCIÓN GENERAL DE ADMINISTRACIÓN | 5,765.05 | SUJETO | 25E205 | 460254 | 401A06100 |
| FISCALÍA DE INVESTIGACIONES MINISTERIALES | 3,000.00 | SUJETO | 03E205 | 460282 | 401A06100 |
| FISCALÍA DE INVESTIGACIONES MINISTERIALES | 2,700.00 | SUJETO | 03E205 | 460297 | 401A06100 |
| FISCALÍA DE INVESTIGACIONES MINISTERIALES | 1,350.00 | SUJETO | 03E205 | 460318 | 401A06100 |
| DIRECCIÓN GENERAL DE LA POLICÍA MINISTERIAL | 2,289.44 | SUJETO | 05E206 | 460330 | 401A06100 |
| DIRECCIÓN GENERAL DE ADMINISTRACIÓN | 10,000.00 | SUJETO | 25E205 | 460337 | 401A06100 |
| FISCALÍA REGIONAL ZONA-CENTRO VERACRUZ | 4,425.22 | SUJETO | 17E205 | 460338 | 401A06100 |
| FISCALÍA REGIONAL ZONA-CENTRO VERACRUZ | 2,517.84 | SUJETO | 17E205 | 460339 | 401A06100 |
| FISCALÍA REGIONAL ZONA-CENTRO VERACRUZ | 887.48 | SUJETO | 17E205 | 460340 | 401A06100 |
| FISCALÍA REGIONAL ZONA-NORTE TUXPAN | 1,033.56 | SUJETO | 15E205 | 460341 | 401A06100 |
| FISCALÍA REGIONAL ZONA-NORTE TUXPAN | 1,422.46 | SUJETO | 15E205 | 460342 | 401A06100 |
| DIRECCIÓN GENERAL DE LA POLICÍA MINISTERIAL | 10,800.86 | SUJETO | 05E206 | 460347 | 401A06100 |
| DIRECCIÓN GENERAL DE LA POLICÍA MINISTERIAL | 10,890.57 | SUJETO | 05E206 | 460351 | 401A06100 |
| FISCALÍA GENERAL DEL ESTADO | 7,151.76 | SUJETO | 01E101 | 460352 | 401A06100 |
| FISCALÍA DE INVESTIGACIONES MINISTERIALES | 28,600.00 | SUJETO | 03E205 | 460353 | 401A06100 |
| DIRECCIÓN GENERAL DE LOS SERVICIOS PERICIALES | 7,800.00 | SUJETO | 04E205 | 460353 | 401A06100 |
| FISCALÍA DE INVESTIGACIONES MINISTERIALES | 165.11 | SUJETO | 03E205 | 460353 | 401A06100 |
| DIRECCIÓN GENERAL DE LOS SERVICIOS PERICIALES | 45.03 | SUJETO | 04E205 | 460353 | 401A06100 |
| UNIDAD ESPECIALIZADA EN COMBATE AL SECUESTRO | 31,112.00 | SUJETO | 09E206 | 460354 | 401A06100 |
| UNIDAD ESPECIALIZADA EN COMBATE AL SECUESTRO | 31,112.00 | SUJETO | 09E206 | 460358 | 401A06100 |
| UNIDAD ESPECIALIZADA EN COMBATE AL SECUESTRO | 13,250.00 | SUJETO | 09E206 | 460359 | 401A06100 |
| DIRECCIÓN GENERAL DE LA POLICÍA MINISTERIAL | 6,926.00 | SUJETO | 05E206 | 460360 | 401A06100 |
| UNIDAD ESPECIALIZADA EN COMBATE AL SECUESTRO | 1,902.20 | SUJETO | 09E206 | 460361 | 401A06100 |
| DIRECCIÓN GENERAL DE LA POLICÍA MINISTERIAL | 4,539.68 | SUJETO | 05E206 | 460362 | 401A06100 |
| DIRECCIÓN GENERAL DE LA POLICÍA MINISTERIAL | 5,144.00 | SUJETO | 05E206 | 460363 | 401A06100 |

| | | | | | |
|--|----------------------|--------|--------|--------|-----------|
| UNIDAD ESPECIALIZADA EN COMBATE AL SECUESTRO | 1,902.20 | SUJETO | 09E206 | 460365 | 401A06100 |
| FISCALÍA GENERAL DEL ESTADO | 697.16 | SUJETO | 01E101 | 460366 | 401A06100 |
| UNIDAD ESPECIALIZADA EN COMBATE AL SECUESTRO | 4,539.68 | SUJETO | 09E206 | 460367 | 401A06100 |
| FISCALÍA DE INVESTIGACIONES MINISTERIALES | 3,662.48 | SUJETO | 03E205 | 460368 | 401A06100 |
| FISCALÍA DE INVESTIGACIONES MINISTERIALES | 113,978.00 | SUJETO | 03E205 | 460369 | 401A06100 |
| DIRECCIÓN GENERAL DE LA POLICÍA MINISTERIAL | 9,575.94 | SUJETO | 05E206 | 460370 | 401A06100 |
| UNIDAD ESPECIALIZADA EN COMBATE AL SECUESTRO | 4,566.00 | SUJETO | 09E206 | 460371 | 401A06100 |
| DIRECCIÓN GENERAL DE LA POLICÍA MINISTERIAL | 3,016.00 | SUJETO | 05E206 | 460372 | 401A06100 |
| TOTAL | \$ 394,164.40 | | | | |

5. Cuenta Contable 1-1-3-2-0001-0001 Anticipo a Proveedores Bienes Inmuebles y Muebles

Al 30 de septiembre de 2023, esta cuenta se integra como sigue:

| ÁREA | IMPORTE | CONCEPTO | UNIDAD ADMINISTRATIVA | FOLIO | RESPONSABLE |
|-----------------------------|------------------------|----------|-----------------------|--------|-------------|
| FISCALÍA GENERAL DEL ESTADO | 4,479,496.46 | SUJETO | 01E101 | 460126 | 401A06100 |
| TOTAL | \$ 4'479,496.46 | | | | |

6. Bienes disponibles para su transformación o consumo (inventarios)

No aplicable.

7. Almacenes

Al 30 de septiembre de 2023, esta cuenta se integra como sigue:

| CONCEPTO | IMPORTE |
|-----------------------------|----------------------|
| Saldo inicial | 17,172,542.86 |
| Más entradas de septiembre | 3,008,561.78 |
| Menos salidas de septiembre | 3,265,412.10 |
| Saldo final | 16,915,692.54 |

El saldo presentado en el Estado de Situación Financiera, se deriva de la toma física de inventario de artículos consumibles de septiembre de 2023, valuado por el método Primeras Entradas Primeras Salidas; según consta en el reporte de existencias y en las Minutas de trabajo enviados por el Departamento de Almacén y Control de Inventarios al Departamento de Contabilidad para el registro correspondiente.

8 y 9. Inversiones Financieras

No aplicable.

10 y 11. Bienes Muebles, Inmuebles, Construcciones en Proceso, Intangibles e Infraestructura para el Desarrollo

Bienes Muebles

Al 30 de septiembre de 2023, los Bienes Muebles se integran como sigue:

| CONCEPTO | IMPORTE |
|--|-----------------------------|
| Bienes Muebles Ejercicio 2010 y Anteriores | \$ 278,076,490.70 |
| Mobiliario y Equipo de Oficina | 62,325,942.67 |
| Otros Muebles | 4,064,290.43 |
| Bienes Informáticos | 196,563,783.25 |
| Equipo Médico y de Laboratorio | 184,210,465.87 |
| Equipo de Transporte | 227,980,196.06 |
| Carrocerías y Remolques | 56,840.00 |
| Equipo Aéreo para Programas de Seguridad | 18,575,557.95 |
| Equipo Audiovisual y Fotográfico | 11,828,660.32 |
| Equipo de Comunicaciones y Telecomunicaciones | 197,984,376.55 |
| Herramientas y Máquinas-Herramienta | 2,472,814.20 |
| Refacciones Mayores | 123,736.01 |
| Otros Bienes Muebles | 8,248,368.10 |
| Equipo para Policía y Tránsito | 42,901,607.66 |
| Maquinaria y Equipo para Suministro de Agua | 147,431.14 |
| Sistema de Aire Acondicionado, Calefacción y Refrigeración | 11,548,944.94 |
| Total | \$ 1' 247,109,505.85 |

Bienes Inmuebles

Al 30 de septiembre de 2023, esta cuenta se integra como sigue:

| CONS. | MUNICIPIO | NOMBRE DEL INMUEBLE | VALOR | | TOTAL |
|--------------|----------------------|--|-----------------------|-----------------------|-----------------------|
| | | | TERRENO | CONSTRUCCIÓN | |
| 1 | XALAPA | FISCALÍA GENERAL DEL ESTADO | 95,800,569.00 | 46,736,220.00 | 142,536,789.00 |
| 2 | XALAPA | LABORATORIO DE CRIMINALÍSTICA Y SERV. PERIC. | 5,387,520.00 | 21,108,916.72 | 26,496,436.72 |
| 3 | XALAPA | DEPÓSITO REGIONAL DE BIENES ASEGURADOS | 2,112,435.00 | 3,133,901.08 | 5,246,336.08 |
| 4 | COATZACOALCOS | OFICINAS FISCALÍA ZONA SUR | 1,387,500.00 | 2,717,997.17 | 4,105,497.17 |
| 5 | VERACRUZ | FISCALÍA REGIONAL VERACRUZ | 3,750,000.00 | 1,390,937.06 | 5,140,937.06 |
| 6 | CÓRDOBA | DEPÓSITO REGIONAL DE BIENES ASEGURADOS | 339,350.00 | | 339,350.00 |
| 7 | TUXPAN | DEPÓSITO REGIONAL DE BIENES ASEGURADOS | 1,506,600.00 | | 1,506,600.00 |
| 8 | CATEMACO | SERVICIO MÉDICO FORENSE (SEMEFO) | 2,121.00 | 1,120,727.82 | 1,122,848.82 |
| 9 | PEROTE | SERVICIO MÉDICO FORENSE (SEMEFO) | 14,050.00 | 687,456.88 | 701,506.88 |
| 10 | MISANTLA | SERVICIO MÉDICO FORENSE (SEMEFO) | 190,605.00 | 105,938.70 | 296,543.70 |
| 11 | MARTÍNEZ DE LA TORRE | SERVICIO MÉDICO FORENSE (SEMEFO) | 64,642.00 | 544,871.58 | 609,513.58 |
| 12 | TUXPAN | SERVICIO MÉDICO FORENSE (SEMEFO) | 74,100.00 | 1,047,883.71 | 1,121,983.71 |
| 13 | NOGALES | SERVICIO MÉDICO FORENSE (SEMEFO) | 1,842,340.00 | 24,771,715.54 | 26,614,055.54 |
| 14 | NOGALES | AMPLIACIÓN CEMENTERIO MINIST. Y ESTACIONAM. | 1,913,300.00 | | 1,913,300.00 |
| 15 | NOGALES | SUB UNIDAD INTEGRAL DE PROC. DE JUSTICIA | 1,771,200.00 | 1,496,125.44 | 3,267,325.44 |
| 16 | XALAPA | CENTRO INTEGRAL DE JUSTICIA PARA LA MUJER | 3,835,520.00 | 64,829,496.69 | 68,665,016.69 |
| 17 | VERACRUZ | CENTRO INTEGRAL DE JUSTICIA VERACRUZ CENTRO | 5,000,104.00 | 37,425,890.92 | 42,425,994.92 |
| 18 | VERACRUZ | CENTRO INTEGRAL DE JUSTICIA VERACRUZ NORTE | 21,162,164.00 | 38,188,084.01 | 59,350,248.01 |
| 19 | COSAMALOAPAN | CENTRO INTEGRAL DE JUSTICIA COSAMALOAPAN | 1,327,763.00 | 37,415,241.55 | 38,743,004.55 |
| 20 | XALAPA | UNIDAD ESPECIALIZADA EN COMBATE AL SECUESTRO | 4,575,200.00 | 13,885,200.00 | 18,460,400.00 |
| 21 | POZA RICA | CENTRO INTEGRAL DE JUSTICIA POZA RICA | | 16,570,625.67 | 16,570,625.67 |
| 22 | ORIZABA | CENTRO INTEGRAL DE JUSTICIA ORIZABA | | 36,746,323.59 | 36,746,323.59 |
| 23 | COATZACOALCOS | CENTRO INTEGRAL DE JUSTICIA COATZACOALCOS | | 42,642,963.77 | 42,642,963.77 |
| TOTAL | | | 152,057,083.00 | 392,566,517.90 | 544,623,600.90 |

El registro contable de los Bienes Inmuebles propiedad de la Fiscalía General del Estado, se realizó según valor catastral, como lo establece el Artículo 27 de la Ley General de Contabilidad Gubernamental y a valor según escritura, de los Inmuebles que cuentan con dicho documento; además, se llevó a cabo el registro por concepto de Capitalización de los mismos.

Construcciones en Proceso

Al 30 de septiembre de 2023, esta cuenta se integra por concepto de amortizaciones y/o estimaciones y gastos indirectos, correspondientes a la Construcción del Edificio B-1 y B-2 para las Oficinas Centrales de la Fiscalía General del Estado de Veracruz, como sigue:

| CUENTA CONTABLE 1-2-3-6-2622-0001 EDIFICACIÓN NO HABITACIONAL: | |
|---|--------------|
| MS-265B-21 NC-145 AMORT ANTPO EST 1 PARC CONSTR EDIF B1,B2 19-05-2021 | 194,970.68 |
| MS-265-21 F-A2426 NC-145 C-02/20 EST 1 PARCIAL EDIF B1, B2 19-05-2021 | 454,931.57 |
| MS-281B-21 NC-144 AMORT ANTPO EST 2 PARC CONSTR EDIF B1,B2 28-05-2021 | 23,722.27 |
| MS-281-21 F-A2422 NC-144 C-02/2020 EST 2 PARCIAL EDIF B1 28-05-2021 | 55,351.96 |
| MS-361-21 F-2444 NC154 ESTIMACIÓN 3 PARCIAL EDIFICIO B1, B 16-07-2021 | 466,229.15 |
| MS-361B-21 NC-154 AMORT ANTPO EST 3 PARC CONSTR EDIF B1,B2 16-07-2021 | 199,812.49 |
| MS-509-2021 F-A2477 NC170 ESTIMACIÓN 4 PARCIAL EDIF B1,B2 05-10-2021 | 2,181,445.52 |
| MS-510-2021 F-A2478 NC171 ESTIMACIÓN 4 ADICIONAL EDIF B1,B 05-10-2021 | 5,433.85 |
| MS-508-2021 F-A2480 NC169 ESTIMACIÓN 3 ADICIONAL EDIF B1,B 05-10-2021 | 121,897.34 |
| MS-508B-21 NC-169 AMORT ANTPO EST 3 ADIC CONSTR EDIF B1,B2 05-10-2021 | 52,241.73 |
| MS-510B-21 NC-171 AMORT ANTPO EST 4 ADIC CONSTR EDIF B1,B2 05-10-2021 | 2,328.79 |
| MS-509B-21 NC-170 AMORT ANTPO EST 4 PARC CONSTR EDIF B1,B2 05-10-2021 | 934,905.22 |
| MS-605-21 F-A2491 NC-180 ESTIMACION 5 PARCIAL EDIF B1, B2 | 1,934,428.61 |
| MS-605B-21 NC-180 AMORT ANTPO EST 5 PARC CONSTR EDIF B1,B2 | 829,040.83 |
| MS-606B-21 NC-181 AMORT ANTPO EST 5 ADIC CONSTR EDIF B1,B2 | 14,947.53 |
| MS-606-21 F-A2492 NC-181 ESTIMACION 5 ADICIONAL EDIF B1, B | 34,877.57 |
| MS-634B-21 NC-198 AMORT ANTPO EST 5 EXTR CONSTR EDIF B1,B2 | 756,234.86 |
| MS-634-21 F-A2523 NC-198 ESTIMACIÓN 5 EXTR CONSTR.EDIF B1 | 1,764,548.00 |
| MS-003-2022 F-A2527 NC-201 ESTIMACIÓN 7 PARCIAL EDIF B1, B | 2,329,403.59 |
| MS-002-2022 BIS NC-200 AMORTIZACIÓN ANTPO EST.6 PARCIAL | 591,442.12 |
| MS-002-2022 F-A2526 ESTIMACIÓN 6 PARCIAL EDIFICIO B1, B2 | 1,380,031.61 |
| MS-003-2022 BIS NC-201 AMORTIZACIÓN ANTPO EST.7 PARCIAL | 998,315.82 |
| MS-013-22 F-2538 NC-208 ESTIMACIÓN 7 EXTR. CONSTR EDIF B1, | 519,252.70 |
| MS-013-2022 BIS NC-208 AMORTIZACIÓN ANTPO EST.7 EXTRAORDINARIA | 222,536.87 |
| MS-023-22 F-A2541 NC-210 ESTIMACION 9-P CONSTR EDIF B1, B2 | 572,026.22 |
| MS-024-22 F-A2542 NC-211 ESTIMACION 10-P CONSTR EDIF B1, B | 746,057.37 |
| MS-028-2022 BIS NC-214 AMORTIZACIÓN ANTPO EST.11 PARCIAL | 771,525.98 |
| MS-028-22 F-A2546 NC-214 ESTIMACIÓN 11-P CONSTR EDIF B1, B | 1,800,227.25 |
| MS-022-22 F-A2540 NC-209 ESTIMACIÓN 8-P CONSTR EDIF B1,B2 | 183,758.24 |
| MS-022-2022 BIS NC-209 AMORTIZACIÓN ANTPO EST.8 PARCIAL | 78,753.54 |
| MS-024-2022 BIS NC-211 AMORTIZACIÓN ANTPO EST.10 PARCIAL | 319,738.87 |
| MS-023-2022 BIS NC-210 AMORTIZACIÓN ANTPO EST.9 PARCIAL | 245,154.10 |
| MS-034-22 F-A2549 NC-215 ESTIMACIÓN 11-ADI CONSTR EDIF B1, | 4,475.44 |

| | |
|---|--------------|
| MS-034-2022 BIS NC-215 AMORTIZACIÓN ANTPO EST.11 ADICIONAL | 1,918.05 |
| MS-043-2022 BIS NC-221 AMORTIZACIÓN ANTPO EST.12 PARCIAL | 771,280.28 |
| MS-043-20 F-A2562 NC-221 ESTIMACIÓN 12 PARCIAL CONSTR B1, | 1,799,653.97 |
| MS-056-2022 BIS NC-224 AMORTIZACIÓN ANTICIPO EST.13 PARCIAL | 953,001.16 |
| MS-56-22 F-A2565 NC-224 ESTIMACIÓN 13 PARCIAL BI Y B2 | 2,223,669.36 |
| MS-062-2022 BIS NC-226 AMORTIZACIÓN ANTICIPO EST.13 PARCIAL | 142,651.79 |
| MS-62-2022 F-A 2569 NC 226 ESTIMACIÓN 13 ADICIONAL | 332,854.16 |
| MS-074-2022 BIS NC-229 AMORTIZACIÓN ANTPO EST.13 EXTRAORD | 1,362,818.48 |
| MS-074-22 F-A2574 NC-229 ESTIMACIÓN 13 EXTR OBRA EDIF B1,B | 3,179,909.79 |
| MS-084-2022 BIS NC-233 AMORTIZACIÓN ANTPO EST.14 PARCIAL | 719,435.24 |
| MS-084-200 F-A2584 NC-233 ESTIMACIÓN 14 PARCIAL OBRA | 1,678,682.20 |
| MS-087-2022 BIS NC-234 AMORTIZACIÓN ANTPO EST.14 ADICIONAL | 49,192.00 |
| MS-087-22 F-A2588 NC-234 ESTIMACIÓN 14 ADIC EDIF B1,B2 | 114,781.33 |
| MS-092-2022 BIS NC-235 AMORTIZACIÓN ANTPO EST.14 EXTRAORDINARIA | 144,179.65 |
| MS-092-22 F-A2592 NC-235 ESTIMACIÓN 14 EXTR EDIF B1, B2 | 336,419.18 |
| MS-096-22 F-A2594 NC-238 ESTIMACIÓN 15 ADICIONAL EDIF B1, | 11,963.75 |
| MS-095-2022 BIS NC-237 AMORTIZACIÓN ANTPO EST.15 PARCIAL | 790,838.65 |
| MS-096-2022 BIS NC-238 AMORTIZACIÓN ANTPO EST.15 ADICIONAL | 5,127.32 |
| MS-095-22 F-A2593 NC-237 ESTIMACIÓN 15 PARCIAL EDIF B1, B2 | 1,845,290.21 |
| MS-100-2022 BIS NC-239 AMORTIZACIÓN ANTPO EST.15 EXTRAORD | 270,585.86 |
| MS-100-22 F-A2595 NC-239 ESTIMACIÓN 15 EXTRAORD EDIF B1, B | 631,367.00 |
| MS-109-22 F-A2596 NC-240 ESTIMACIÓN 16 PARCIAL EDIF B1, B2 | 1,118,531.05 |
| MS-110-2022 BIS NC-241 AMORTIZACIÓN ANTPO EST.16 ADICIONAL | 17,458.77 |
| MS-110-22 F-A2597 NC-241 ESTIMACIÓN 16 ADICIONAL EDIF B1, | 40,737.10 |
| MS-109-2022 BIS NC-240 AMORTIZACIÓN ANTPO EST.16 PARCIAL | 479,370.45 |
| MS-114-2022 BIS NC-242 AMORTIZACIÓN ANTPO EST.16 EXTRAORD | 392,395.93 |
| MS-114-22 F-A2599 NC-242 ESTIMACIÓN 16 EXTRAORD EDIF B1, B | 915,590.50 |
| MS-130-2022 BIS NC-246 AMORTIZACIÓN ANTPO EST.17 ADICIONAL | 21,463.57 |
| MS-129-2022 F-A2602 NC-243 ESTIMACIÓN 17 PARCIAL EDIF B1,B | 398,306.51 |
| MS-129-2022 BIS NC-243 AMORTIZACIÓN ANTPO EST.17 PARCIAL | 170,702.79 |
| MS-130-2022 F-A2605 NC-246 ESTIMACIÓN 17 ADICIONAL EDIF B1 | 50,081.68 |
| MS-138-2022 BIS NC-247 AMORTIZACIÓN ANTPO EST.17 EXTRAORD | 971,297.26 |
| MS-138-2022 F-A2606 NC-247 ESTIMACIÓN 17 EXTR. EDIF B1, B2 | 2,266,360.27 |
| MS-140-2022 BIS NC-248 AMORTIZACIÓN ANTPO EST.18 PARCIAL | 38,609.01 |
| MS-140-2022 F-A2612 ESTIMACION 18 PARCIAL EDIF B1,B2 | 90,087.70 |
| MS-142-2022 BIS NC-249 AMORTIZACIÓN ANTPO EST.18 ADICIONAL | 35,203.38 |

| | |
|--|--------------|
| MS-142-2022 F-A2614 NC-249 ESTIMACIÓN 18 ADICIONAL EDIF B1 | 82,141.22 |
| MS-143-2022 F-A2615 NC-250 ESTIMACIÓN 18 EXTRAORD EDIF B1, | 856,198.41 |
| MS-143-2022 BIS NC-250 AMORTIZACIÓN ANTPO EST.18 EXTRAORD | 366,942.19 |
| MS-174-2022 F-A2663 NC-256 DSP-21 ESTIMACIÓN 19 PARCIAL | 701,920.15 |
| MS-174-2022 BIS NC-256 AMORTIZACIÓN ANTPO EST.19 PARCIAL | 300,822.93 |
| MS-175-2022 F-A2664 NC-257 DSP-21 ESTIMACIÓN 19 ADICIONAL | 73,544.33 |
| MS-175-2022 BIS NC-257 AMORTIZACIÓN ANTPO EST.19 ADICIONAL | 31,519.00 |
| MS-197-2022 F-A2694 NC-262 DSP-21 ESTIMACIÓN 19 EXTRAORD | 2,877,074.80 |
| MS-197-2022 BIS NC-262 AMORTIZACIÓN ANTPO EST.19 EXTRAORD | 1,233,032.06 |
| MS-210-2022 BIS NC-263 AMORTIZACIÓN ANTPO EST.20 PARCIAL | 225,786.27 |
| MS-210-22 F-A2715 DSP-21 ESTIMACIÓN 20 PARCIAL EDIF B1,B2 | 526,834.63 |
| MS-213-22 F-A2723 NC-265 DSP-21 ESTIMACIÓN 20 ADI EDIF B1, | 100,613.29 |
| MS-213-2022 BIS NC-265 AMORTIZACIÓN ANTPO EST.20 ADICIONAL | 43,119.97 |
| MS-222-22 BIS NC-266 AMORTIZACIÓN ANTPO EST.20 EXTRAORD | 911,114.63 |
| MS-222-22 F-A2729 NC-266 DSP-21 ESTIMACIÓN 20 EXTR EDIF B1 | 2,125,934.16 |
| MS-231-2022 BIS NC-269 AMORTIZACIÓN ANTPO EST.21 PARCIAL | 1,535,861.36 |
| MS-231-22 DSP-21 F-A2752 NC 269 ESTIM.21 PARC. EDIF B1,B2 | 3,583,676.49 |
| MS-234-22 DSP-21 F-A2753 NC270 ESTIM.21 ADIC. EDIF B1,B2 | 595,644.65 |
| MS-234-2022 BIS NC-270 AMORTIZACIÓN ANTPO EST.21 ADICIONAL | 255,276.28 |
| MS-236-22 F-A2762 NC271 DSP-21 ESTIMACIÓN 21 EXTR EDIF B1, | 3,685,633.31 |
| MS-236-2022 BIS NC-271 AMORTIZACIÓN ANTPO EST.21 EXTRAORD | 1,579,557.13 |
| MS-239-2022 BIS NC-272 AMORTIZACIÓN ANTPO EST.22 PARCIAL | 1,101,264.17 |
| MS-239-22 DSP-21 F-A2771 NC272 ESTIMACIÓN 22 PARC EDIF B1, | 2,569,616.38 |
| MS-241-2022 BIS NC-273 AMORTIZACIÓN ANTPO EST.22 ADICIONAL | 836,857.00 |
| MS-241-22 DSP-21 F-A2772 NC273 ESTIMACIÓN 22 ADIC EDIF B1, | 1,952,666.33 |
| MS-246-22 F-A2773 NC274 DSP-21 ESTIMACIÓN 22 EXTR EDIF B1, | 4,131,118.49 |
| MS-246-2022 BIS NC-274 AMORTIZACIÓN ANTPO EST.22 EXTRAORD | 1,770,479.36 |
| MS-250-22 DSP-21 F-A2780 NC277 ESTIMACIÓN 23 EXTR EDIF B1, | 259,900.69 |
| MS-248-22 DSP-21 F-A2776 NC275 ESTIMACIÓN 23 PARC EDIF B1, | 455,002.37 |
| MS-248-2022 BIS NC-275 AMORTIZACIÓN ANTPO EST.23 PARCIAL | 195,001.01 |
| MS-249-2022 BIS NC-276 AMORTIZACIÓN ANTPO EST.23 ADICIONAL | 73,356.93 |
| MS-249-22 DSP-21 F-A2779 NC276 ESTIMACIÓN 23 ADIC EDIF B1, | 171,166.15 |
| MS-250-2022 BIS NC-277 AMORTIZACIÓN ANTPO EST.23 EXTRAORD | 111,386.01 |
| MS-253-22 DSP-21 F-A2783 NC279 ESTIMACIÓN 24 PARCIAL EDIF | 2,247,993.95 |
| MS-255-22 DSP-21 F-A2786 ESTIMACIÓN 24 EXTR EDIF B1,B2 | 447,978.13 |
| MS-252-22 DSP-21 F-A2787 NC280 ESTIMACIÓN 1-E EDIF B1,B2 | 8,509,023.83 |

| | |
|--|--------------|
| MS-252-2022 BIS NC-280 AMORTIZACIÓN ANTPO ESTIMACIÓN 1-E | 3,646,724.49 |
| MS-254-22 DSP-21 F-A2784 ESTIMACIÓN 24 ADICIONAL EDIF B1,B | 1,378,535.51 |
| MS-253-2022 BIS NC-279 AMORTIZACIÓN ANTPO ESTIMACIÓN 24 PA | 1,458,602.20 |
| DSP-8 MS-016-23 F-A2803 NC-285 ESTIMACIÓN 25 EXTRAORD EDIF | 3,125,303.56 |
| MS-011-23 BIS AMORTIZACIÓN ANTPO EST 25 PARCIAL EDIF B1,B2 | 103,089.84 |
| DSP-8 MS-012-23 F-A2802 NC-284 ESTIMACIÓN 25 ADICIONAL EDI | 140,266.57 |
| MS-012-23 BIS AMORTIZACIÓN ANTPO EST 25 ADICIONAL EDIF B1, | 60,114.24 |
| DSP-8 MS-011-23 F-A2799 NC-81 ESTIMACIÓN 25 PARCIAL EDIFIC | 240,542.96 |
| MS-016-23 BIS AMORTIZACIÓN ANTPO EST 25 EXTRAORD EDIF B1,B | 1,339,415.82 |
| MS-065-23 BIS AMORTIZACIÓN ANTPO EST 26 PARCIAL EDIF B1,B2 | 840,521.72 |
| MS-65-23 F-A2815 ESTIMACIÓN 26 PARCIAL EDIF B1,B2 | 1,961,217.34 |
| MS-073-23 F-A2822 ESTIMACIÓN 26 ADICIONAL EDIF B1,B2 | 1,024,728.08 |
| MS-073-23 BIS AMORTIZACIÓN ANTPO EST 26 ADICIONAL EDIF B1, | 439,169.18 |
| DSP-008 MS-83-23 F-A2826 NC-288 ESTIM.26 EXTRAORD EDIF B1, | 2,312,141.41 |
| MS-83-23 BIS NC-288 AMORTIZACIÓN ESTIM 26 EXTR EDIF B1,B2 | 990,917.75 |
| MS-089-23 BIS NC-289 AMORTIZACIÓN ANTPO EST 2-E EDIF B1,B2 | 428,136.89 |
| DSP-8 MS-89-23 F-A2827 NC-289 ESTIMACIÓN 2-E EDIF B1, B2 | 998,986.08 |
| DSP-8 MS-95-23 F-A2837 NC-290 ESTIMACIÓN 27 PARCIAL EDIF B | 1,300,678.65 |
| DSP-8 MS-98-23 F-A2838 NC-291 ESTIMACIÓN 27 ADIC EDIF B1,B | 710,575.67 |
| MS-098-23 BIS NC-291 AMORTIZACIÓN EST 27 ADICIONAL EDIF B1 | 304,532.42 |
| MS-095-23 BIS NC-290 AMORTIZACIÓN EST 27 PARCIAL EDIF B1,B | 557,433.71 |
| MS-104-22 F-A2839 NC-293 DSP-8 ESTIMACIÓN 27 EXTR EDIF B1, | 5,631,233.80 |
| MS-104-23 BIS NC-293 AMORTIZACIÓN EST 27 EXTR EDIF B1,B2 | 2,413,385.90 |
| MS-112-23 BIS NC-294 AMORTIZACIÓN EST 28 PARCIAL EDIF B1,B | 155,160.63 |
| MS-113-23 BIS NC-295 AMORTIZACIÓN EST 28 ADICIONAL EDIF B1 | 66,533.69 |
| DSP-8 MS-112-23 F-A2847 ESTIMACIÓN 28 PARCIAL EDIF B1,B2 | 362,041.44 |
| DSP-8 MS-113-2023 F-A2848 ESTIMACIÓN 28 ADICIONAL EDIF B1, | 155,245.27 |
| DSP-8 MS-116-2023 F-A2855 ESTIMACIÓN 28 EXTRAORD EDIF B1,B | 3,495,164.67 |
| MS-116-23 BIS NC-296 AMORTIZACIÓN EST 28 EXTR EDIF B1,B2 | 1,497,927.72 |
| MS-117-23 BIS NC-297 AMORTIZACIÓN EST 29 PARCIAL EDIF B1,B | 438,345.89 |
| DSP-8 MS-117-2023 F-A2861 ESTIMACIÓN 29 PARCIAL EDIF B1,B2 | 1,022,807.08 |
| DSP-8 MS-129-23 F-A2871 NC-298 ESTIMACIÓN 29 EXTR EDIF B1, | 805,661.66 |
| MS-129-23 BIS NC-298 AMORTIZACIÓN ANTPO EST 29 EXTR EDIF B | 345,283.57 |
| DSP-8 MS-142-23 F-A2887 NC-302 ESTIMACIÓN 30 ADIC EDIF B1, | 33,199.29 |
| MS-141-23 BIS NC-301 AMORTIZACIÓN ANTPO EST 30 PARCIAL EDI | 181,899.72 |
| DSP-8 MS-141-23 F-A2884 NC-301 EST 30 PARCIAL EDIF B1,B2 | 20,211.07 |

| | |
|---|-----------------------|
| MS-142-23 BIS NC-302 AMORTIZACIÓN ANTPO EST 30 ADICIONAL E | 298,793.66 |
| DSP-8 MS-143-23 F-A2888 NC-303 ESTIMACIÓN 30 EXTR EDIF B1, | 448,772.91 |
| MS-143-23 BIS NC-303 AMORTIZACIÓN ANTPO EST 30 EXTR EDIF B | 3,394,537.65 |
| DSP-8 MS-148-2023 F-A2892 ESTIMACIÓN 31 EXTRAORD EDIF B1,B | 1,077,755.35 |
| DSP-8 MS-151-2023 F-A2895 ESTIMACIÓN 3-E EDIF B1,B2 | 1,416,849.72 |
| TOTAL EDIFICACIÓN NO HABITACIONAL | 138,309,365.93 |
| CUENTA CONTABLE 1-2-3-6-2632-0002 INFRAESTRUCTURA PARA EL DESARROLLO: | |
| MS-542-20 FACT-35795 PAGO SÍNTESIS CONVOCATORIA LICITACIÓN EDIF B1,B2 31-12-2020 | 7,087.41 |
| FC-4157-20 R-3790 MS-541 SÍNTESIS DE CONVOCATORIA PÚBLICA EDIF B1,B2 31-12-2020 | 222.00 |
| TOTAL INFRAESTRUCTURA PARA EL DESARROLLO | 7,309.41 |
| CUENTA CONTABLE 1-2-3-6-9629-0003 SERVICIOS DE SUPERVISIÓN DE OBRA: | |
| MS-525-21 F-A2 NC4 ESTIMACIÓN 2 PARC SUPERVISIÓN OBRA B1,B 15-10-2021 | 149,374.69 |
| MS-524B-21 NC-3 AMORTIZACIÓN ANTPO. EST.1 PARC SUPERVISIÓN 15-10-2021 | 81,029.46 |
| MS-524-21 F-A1 NC3 ESTIMACIÓN I PARC SUPERVISIÓN OBRA B1,B 15-10-2021 | 189,068.71 |
| MS-525B-21 NC-4 AMORTIZACIÓN ANTPO. EST.2 PARC SUPERVISIÓN 15-10-2021 | 64,017.72 |
| MS-576B-21 NC-6 AMORTIZACIÓN ANTPO. EST.3 PARC SUPERVISIÓN 26-11-2021 | 64,017.72 |
| MS-576-21 F-A3 NC-6 EST.3 PARCIAL SUPERVISIÓN OBRA B1 B2 26-11-2021 | 149,374.69 |
| MS-614B-21 NC-9 AMORTIZACIÓN ANTPO. EST.4 PARC SUPERVISIÓN | 64,017.72 |
| MS-614-21 F-A5 NC-9 ESTIMACIÓN 4 PARC SUPERVISIÓN EDIF B1 | 149,374.69 |
| MS-643-21 ESTIMACIÓN 5 FINIQUITO SUPERVISIÓN OBRA EDIF B1, | 3,982.32 |
| MS-643B-21 AMORTIZACIÓN ANTPO. EST.5 FINIQUITO SUPERVISIÓN | 50,180.41 |
| TOTAL SERVICIOS DE SUPERVISIÓN DE OBRA | 964,438.13 |
| CUENTA CONTABLE 1-2-3-6-9629-0005 OTROS SERVICIOS RELACIONADOS CON OBRA PÚBLICA: | |
| MS-534-20 F-146 NC-147 C-1AD TOPOGRAFÍA, M. SUELO EDIF B1 30-12-2020 | 200,934.98 |
| MS-484-21 F-0C5AF6 IMPACTO AMBIENTAL CONST. EDIF B1 Y B2 17-09-2021 | 34,974.00 |
| MS-620-21 F-177 EST.FINIQUITO CÁLCULO ESTR. EDIF B1, B2 | 293,494.76 |
| TOTAL OTROS SERVICIOS RELACIONADOS CON OBRA PÚBLICA | 529,403.74 |
| TOTAL CONSTRUCCIONES EN PROCESO | 139,810,517.21 |

Bienes Intangibles

Al 30 de septiembre de 2023, los Bienes Intangibles se integran como sigue:

| CONCEPTO | IMPORTE |
|--|-------------------------|
| Software | \$66,745,079.01 |
| Licencias Informáticas e Intelectuales | 25,990,221.12 |
| Total | \$ 92,735,300.13 |

Depreciación, Deterioro y Amortización

Depreciación de Bienes Muebles

Al 30 de septiembre de 2023, la Fiscalía General del Estado llevó a cabo el registro de la Depreciación de Bienes Muebles, con base a los Parámetros de Estimación de Vida Útil emitidos por el CONAC, a continuación, se presentan las Cédulas de determinación:

|  FISCALÍA GENERAL DEL ESTADO DE VERACRUZ CÉDULA DE DEPRECIACIÓN DE BIENES MUEBLES EJERCICIO 1997 - 2010 | | | | | | |
|---|--------------------------------------|-------------------------|-------------------------|---------------------------|-------------------------|---------------------|
| PARTIDA | DESCRIPCIÓN DEL BIEN | COSTO DE ADQUISICIÓN | BAJAS | COSTO DE ADQUISICIÓN NETO | DEPRECIACION ACUMULADA | SALDO POR DEPRECIAR |
| 1241-1511-0001 | MOBILIARIO Y EQUIPO DE OFICINA | \$ 19,258,129.30 | \$ 1,319,023.02 | \$ 17,939,106.28 | \$ 17,939,106.28 | \$ - |
| 1241-2512-0001 | OTROS MUEBLES | \$ 1,810.00 | \$ - | \$ 1,810.00 | \$ 1,810.00 | \$ - |
| 1241-3115-0001 | APORTACIÓN BIENES INFORMÁTICOS | \$ 69,634,429.49 | \$ 6,402,700.93 | \$ 63,231,728.56 | \$ 63,231,728.56 | \$ - |
| 1242-1521-0001 | EQUIPO AUDIOVISUAL | \$ 6,178,999.74 | \$ 1,409,560.26 | \$ 4,769,439.48 | \$ 4,769,439.48 | \$ - |
| 1243-1531-0001 | EQUIPO MÉDICO Y DE LABORATORIO | \$ 75,579,560.79 | \$ 1,244,709.99 | \$ 74,334,850.80 | \$ 74,334,850.80 | \$ - |
| 1245-1551-0001 | EQUIPO PARA POLICÍA Y TRÁNSITO | \$ 7,925,346.90 | \$ - | \$ 7,925,346.90 | \$ 7,925,346.90 | \$ - |
| 1246-5565-0001 | EQUIPO Y APARATOS DE COM. Y TELEC. | \$ 22,893,356.20 | \$ 336,738.74 | \$ 22,556,617.46 | \$ 22,556,617.46 | \$ - |
| 1246-7567-0001 | MAQUINARIA Y EQUIPO PARA TALLERES | \$ 33,878.00 | \$ 7,081.13 | \$ 26,796.87 | \$ 26,796.87 | \$ - |
| 1246-7567-0002 | HERRAMIENTAS Y MÁQUINAS-HERRAMIENTAS | \$ 16,472.32 | \$ 11,499.06 | \$ 4,973.26 | \$ 4,973.26 | \$ - |
| 1246-9569-0002 | EQUIPO DE SEÑALAMIENTO | \$ 9,599.04 | \$ - | \$ 9,599.04 | \$ 9,599.04 | \$ - |
| 1246-9569-0003 | EQUIPO INGENIERÍA Y DIBUJO | \$ 125,290.70 | \$ 12,351.00 | \$ 112,939.70 | \$ 112,939.70 | \$ - |
| 1246-9659-0004 | MÁQUINAS Y APARATOS CIENTÍFICOS | \$ 3,096,676.95 | \$ 59,518.25 | \$ 3,037,158.70 | \$ 3,037,158.70 | \$ - |
| 1246-9569-0006 | OTROS BIENES MUEBLES | \$ 2,968,736.11 | \$ 689,438.70 | \$ 2,279,297.41 | \$ 2,279,297.41 | \$ - |
| 1247-1531-0001 | BIENES PARA BIBLIOTECAS Y MUSEOS | \$ 2,552.00 | \$ - | \$ 2,552.00 | \$ 2,552.00 | \$ - |
| 1244-1541-0001 | EQUIPO DE TRANSPORTE | \$ 93,411,541.83 | \$ 6,432,390.47 | \$ 86,979,151.36 | \$ 86,979,151.36 | \$ - |
| TOTAL GENERAL | | \$301,136,379.37 | \$ 17,925,011.55 | \$283,211,367.82 | \$283,211,367.82 | \$ - |

|  FISCALÍA GENERAL DEL ESTADO DE VERACRUZ CÉDULA DE DEPRECIACIÓN DE BIENES MUEBLES EJERCICIO 2011 | | | | | | |
|--|--------------------------------|-------------------------|------------------------|---------------------------|-------------------------|---------------------|
| PARTIDA | DESCRIPCIÓN DEL BIEN | COSTO DE ADQUISICIÓN | BAJAS | COSTO DE ADQUISICIÓN NETO | DEPRECIACIÓN ACUMULADA | SALDO POR DEPRECIAR |
| 1241-1511-0001 | MOBILIARIO Y EQUIPO DE OFICINA | \$ 4,753,563.49 | \$ 392,843.45 | \$ 4,360,720.04 | \$ 4,753,563.49 | \$ - |
| 1241-3115-0001 | APORTACIÓN BIENES INFORMÁTICOS | \$ 5,018,830.34 | \$ 279,353.65 | \$ 4,739,476.69 | \$ 5,018,830.34 | \$ - |
| 1242-1521-0001 | EQUIPO AUDIOVISUAL | \$ 494,812.80 | \$ 167,516.76 | \$ 327,296.04 | \$ 494,812.80 | \$ - |
| 1243-1531-0001 | EQUIPO MÉDICO Y DE LABORATORIO | \$ 6,208,064.50 | \$ 81,139.68 | \$ 6,126,924.82 | \$ 6,208,064.50 | \$ - |
| 1245-1551-0001 | EQUIPO PARA POLICÍA Y TRÁNSITO | \$ 15,097,136.78 | \$ - | \$ 15,097,136.78 | \$ 15,097,136.78 | \$ - |
| 1246-9569-0006 | OTROS BIENES MUEBLES | \$ 15,467.24 | \$ - | \$ 15,467.24 | \$ 15,467.24 | \$ - |
| 1244-0000-0000 | EQUIPO DE TRANSPORTE | \$ 15,431,582.94 | \$ 1,933,408.66 | \$ 13,498,174.28 | \$ 15,431,582.94 | \$ - |
| TOTAL GENERAL | | \$ 47,019,458.09 | \$ 2,854,262.20 | \$ 44,165,195.89 | \$ 47,019,458.09 | \$ - |

|  FISCALÍA GENERAL DEL ESTADO DE VERACRUZ CÉDULA DE DEPRECIACIÓN DE BIENES MUEBLES EJERCICIO 2012 | | | | | | |
|--|--------------------------------------|-------------------------|----------------------|---------------------------|-------------------------|------------------------|
| PARTIDA | DESCRIPCIÓN DEL BIEN | COSTO DE ADQUISICIÓN | BAJAS | COSTO DE ADQUISICIÓN NETO | DEPRECIACIÓN ACUMULADA | SALDO POR DEPRECIAR |
| 1241-3115-0001 | APORTACIÓN BIENES INFORMÁTICOS | \$ 429,366.71 | \$ 116,666.31 | \$ 312,700.40 | \$ 429,366.71 | \$ - |
| 1243-1531-0001 | EQUIPO MÉDICO Y DE LABORATORIO | \$ 6,480,525.53 | \$ - | \$ 6,480,525.53 | \$ 6,480,525.53 | \$ - |
| 1245-1551-0001 | EQUIPO PARA POLICÍA Y TRÁNSITO | \$ 6,025,965.78 | \$ - | \$ 6,025,965.78 | \$ 6,025,965.78 | \$ - |
| 1246-5565-0001 | EQUIPO Y APARATOS DE COM. Y TELECOM. | \$ 12,370,311.46 | \$ - | \$ 12,370,311.46 | \$ 11,133,280.31 | \$ 1,237,031.15 |
| 1244-1541-0001 | EQUIPO DE TRANSPORTE | \$ 23,771,947.43 | \$ 259,646.81 | \$ 23,512,300.62 | \$ 23,771,947.43 | \$ - |
| TOTAL GENERAL | | \$ 49,078,116.91 | \$ 376,313.12 | \$ 48,701,803.79 | \$ 47,841,085.76 | \$ 1,237,031.15 |

|  FISCALÍA GENERAL DEL ESTADO DE VERACRUZ CÉDULA DE DEPRECIACIÓN DE BIENES MUEBLES EJERCICIO 2013 | | | | | | |
|--|--------------------------------|-------------------------|----------------------|---------------------------|-------------------------|------------------------|
| PARTIDA | DESCRIPCIÓN DEL BIEN | COSTO DE ADQUISICIÓN | BAJAS | COSTO DE ADQUISICIÓN NETO | DEPRECIACIÓN ACUMULADA | SALDO POR DEPRECIAR |
| 1241-1511-0001 | MOBILIARIO Y EQUIPO DE OFICINA | \$ 6,302,492.35 | \$ 290,593.49 | \$ 6,011,898.86 | \$ 5,303,890.56 | \$ 998,601.79 |
| 1241-2512-0001 | OTROS MUEBLES | \$ 94,044.68 | \$ - | \$ 94,044.68 | \$ 75,235.74 | \$ 18,808.94 |
| 1241-3115-0001 | APORTACIÓN BIENES INFORMÁTICOS | \$ 8,290,010.93 | \$ 693,011.76 | \$ 7,596,999.17 | \$ 8,290,010.93 | \$ - |
| 1243-1531-0001 | EQUIPO MÉDICO Y DE LABORATORIO | \$ 17,967,938.82 | \$ 14,469.41 | \$ 17,953,469.41 | \$ 17,967,938.82 | \$ - |
| 1245-1551-0001 | EQUIPO PARA POLICÍA Y TRÁNSITO | \$ 5,880,716.64 | \$ - | \$ 5,880,716.64 | \$ 5,880,716.64 | \$ - |
| 1244-1541-0001 | EQUIPO DE TRANSPORTE | \$ 11,220,540.00 | \$ - | \$ 11,220,540.00 | \$ 11,220,540.00 | \$ - |
| TOTAL GENERAL | | \$ 49,755,743.42 | \$ 998,074.66 | \$ 48,757,668.76 | \$ 48,738,332.69 | \$ 1,017,410.73 |

|  FISCALÍA GENERAL DEL ESTADO DE VERACRUZ CÉDULA DE DEPRECIACIÓN DE BIENES MUEBLES EJERCICIO 2014 | | | | | | |
|--|--------------------------------------|-------------------------|------------------------|---------------------------|-------------------------|------------------------|
| PARTIDA | DESCRIPCIÓN DEL BIEN | COSTO DE ADQUISICIÓN | BAJAS | COSTO DE ADQUISICIÓN NETO | DEPRECIACIÓN ACUMULADA | SALDO POR DEPRECIAR |
| 1241-1511-0001 | MOBILIARIO Y EQUIPO DE OFICINA | \$ 13,402,598.08 | \$ 474,552.96 | \$ 12,928,045.12 | \$ 9,572,617.19 | \$ 3,829,980.89 |
| 1241-3115-0001 | APORTACIÓN BIENES INFORMÁTICOS | \$ 36,314,179.91 | \$ 2,132,776.29 | \$ 34,181,403.62 | \$ 36,314,179.91 | \$ - |
| 1241-2512-0001 | OTROS MUEBLES | \$ 170,322.80 | \$ - | \$ 170,322.80 | \$ 136,258.24 | \$ 34,064.56 |
| 1242-1521-0001 | EQUIPO AUDIOVISUAL | \$ 2,761,910.73 | \$ 207,848.66 | \$ 2,554,062.07 | \$ 2,761,910.73 | \$ - |
| 1243-1531-0001 | EQUIPO MÉDICO Y DE LABORATORIO | \$ 4,582,525.57 | \$ 18,575.87 | \$ 4,563,949.70 | \$ 4,582,525.57 | \$ - |
| 1245-1531-0001 | EQUIPO PARA POLICÍA Y TRÁNSITO | \$ 1,044,514.11 | \$ 30,601.64 | \$ 1,013,912.47 | \$ 1,044,514.11 | \$ - |
| 1246-5565-0001 | EQUIPO Y APARATOS DE COM. Y TELECOM. | \$ 4,540,357.88 | \$ 273,691.76 | \$ 4,266,666.12 | \$ 3,539,441.74 | \$ 1,000,916.14 |
| 1246-7567-0002 | HERRAMIENTAS Y MÁQUINAS-HERRAMIENTAS | \$ 844,202.01 | \$ 3,359.00 | \$ 840,843.01 | \$ 674,902.21 | \$ 169,299.80 |
| 1246-9569-0006 | OTROS BIENES MUEBLES | \$ 165,221.36 | \$ 2,590.28 | \$ 162,631.08 | \$ 119,854.15 | \$ 45,367.21 |
| 1244-0000-0000 | EQUIPO DE TRANSPORTE | \$ 18,300,608.08 | \$ - | \$ 18,300,608.08 | \$ 18,300,608.08 | \$ - |
| TOTAL GENERAL | | \$ 82,126,440.53 | \$ 3,143,996.46 | \$ 78,982,444.07 | \$ 77,046,811.93 | \$ 5,079,628.60 |

|  FISCALÍA GENERAL DEL ESTADO DE VERACRUZ CÉDULA DE DEPRECIACIÓN DE BIENES MUEBLES EJERCICIO 2015 | | | | | | |
|--|--------------------------------------|----------------------|-------------------|---------------------------|------------------------|---------------------|
| PARTIDA | DESCRIPCIÓN DEL BIEN | COSTO DE ADQUISICIÓN | BAJAS | COSTO DE ADQUISICIÓN NETO | DEPRECIACIÓN ACUMULADA | SALDO POR DEPRECIAR |
| 1241-1511-0001 | MOBILIARIO Y EQUIPO DE OFICINA | \$ 3,709,258.13 | \$ 244,466.47 | \$ 3,464,791.66 | \$ 2,146,744.94 | \$ 1,562,513.19 |
| 1241-3115-0001 | BIENES INFORMÁTICOS | \$ 6,724,559.71 | \$ 258,629.89 | \$ 6,465,929.82 | \$ 6,724,559.71 | \$ - |
| 1242-9519-0001 | EQUIPO AUDIOVISUAL | \$ 293,565.67 | \$ 105,260.81 | \$ 188,304.86 | \$ 293,565.67 | \$ - |
| 1243-1531-0001 | EQUIPO MÉDICO Y DE LABORATORIO | \$ 16,951,337.25 | \$ 213,173.78 | \$ 16,738,163.47 | \$ 16,951,337.25 | \$ - |
| 1245-1551-0001 | EQUIPO PARA POLICÍA Y TRÁNSITO | \$ 6,545,962.37 | \$ - | \$ 6,545,962.37 | \$ 6,545,962.37 | \$ - |
| 1246-5565-0001 | EQUIPO Y APARATOS DE COM. Y TELEC. | \$ 20,492,281.46 | \$ - | \$ 20,492,281.46 | \$ 14,295,368.88 | \$ 6,196,912.58 |
| 1246-7567-0001 | HERRAMIENTAS Y MÁQUINAS-HERRAMIENTAS | \$ 43,215.93 | \$ - | \$ 43,215.93 | \$ 25,929.56 | \$ 17,286.37 |
| 1241-2512-0001 | OTROS MUEBLES | \$ 32,891.80 | \$ 5,974.00 | \$ 26,917.80 | \$ 16,445.90 | \$ 16,445.90 |
| 1244-0000-0000 | EQUIPO DE TRANSPORTE | \$ 8,710,000.00 | \$ - | \$ 8,710,000.00 | \$ 8,710,000.00 | \$ - |
| TOTAL GENERAL | | 63,503,072.32 | 827,504.95 | 62,675,567.37 | 55,709,914.28 | 7,793,158.04 |

|  FISCALÍA GENERAL DEL ESTADO DE VERACRUZ CÉDULA DE DEPRECIACIÓN DE BIENES MUEBLES EJERCICIO 2016 | | | | | | |
|--|--------------------------------------|----------------------|-------------------|---------------------------|------------------------|---------------------|
| PARTIDA | DESCRIPCIÓN DEL BIEN | COSTO DE ADQUISICIÓN | BAJAS | COSTO DE ADQUISICIÓN NETO | DEPRECIACIÓN ACUMULADA | SALDO POR DEPRECIAR |
| 1241-1511-0001 | MOBILIARIO Y EQUIPO DE OFICINA | \$ 29,691.10 | \$ 2,591.44 | \$ 27,099.66 | \$ 14,845.55 | \$ 14,845.55 |
| 1241-3115-0001 | BIENES INFORMÁTICOS | \$ 6,250,434.83 | \$ 103,230.30 | \$ 6,147,204.53 | \$ 6,250,434.83 | \$ - |
| 1241-2512-0001 | OTROS MUEBLES | \$ 261,636.81 | \$ - | \$ 261,636.81 | \$ 130,818.40 | \$ 130,818.41 |
| 1242-1521-0001 | EQUIPO AUDIOVISUAL | \$ 14,499.03 | \$ 2,700.02 | \$ 11,799.01 | \$ 14,499.03 | \$ - |
| 1242-3523-0001 | EQUIPO FOTOGRÁFICO | \$ 44,781.32 | \$ - | \$ 44,781.32 | \$ 44,781.32 | \$ - |
| 1246-7567-0002 | HERRAMIENTAS Y MÁQUINAS-HERRAMIENTAS | \$ 4,812.00 | \$ - | \$ 4,812.00 | \$ 2,406.00 | \$ 2,406.00 |
| 1246-4564-0001 | SISTEMAS DE AIRE ACONDICIONADO | \$ 1,286,142.49 | \$ - | \$ 1,286,142.49 | \$ 643,071.25 | \$ 643,071.24 |
| 1244-0000-0000 | EQUIPO DE TRANSPORTE | \$ 4,394,600.00 | \$ - | \$ 4,394,600.00 | \$ 4,394,600.00 | \$ - |
| TOTAL GENERAL | | 12,286,597.58 | 108,521.76 | 12,178,075.82 | 11,495,456.38 | 791,141.20 |

|  FISCALÍA GENERAL DEL ESTADO DE VERACRUZ CÉDULA DE DEPRECIACIÓN DE BIENES MUEBLES EJERCICIO 2017 | | | | | | |
|--|--------------------------------------|-------------------------|----------------------|---------------------------|-------------------------|-------------------------|
| PARTIDA | DESCRIPCIÓN DEL BIEN | COSTO DE ADQUISICIÓN | BAJAS | COSTO DE ADQUISICIÓN NETO | DEPRECIACIÓN ACUMULADA | SALDO POR DEPRECIAR |
| 1241-1511-0001 | MOBILIARIO Y EQUIPO DE OFICINA | \$ 9,834,029.97 | \$ 61,990.15 | \$ 9,772,039.82 | \$ 3,933,611.99 | \$ 5,900,417.98 |
| 1241-3115-0001 | APORTACIONES BIENES INFORMÁTICOS | \$ 12,161,783.65 | \$ 496,560.57 | \$ 11,665,223.08 | \$ 12,161,783.65 | \$ - |
| 1241-2512-0001 | OTROS MUEBLES | \$ 486,632.95 | \$ 91,119.70 | \$ 395,513.25 | \$ 145,989.89 | \$ 340,643.06 |
| 1242-1521-0001 | EQUIPO AUDIOVISUAL | \$ 378,483.38 | \$ 18,500.00 | \$ 359,983.38 | \$ 378,483.38 | \$ - |
| 1243-1531-0001 | EQUIPO MÉDICO Y DE LABORATORIO | \$ 35,228,558.17 | \$ - | \$ 35,228,558.17 | \$ 28,182,846.54 | \$ 7,045,711.63 |
| 1242-3523-0001 | EQUIPO FOTOGRÁFICO | \$ 47,291.54 | \$ - | \$ 47,291.54 | \$ 47,291.54 | \$ - |
| 1246-5565-0001 | EQUIPO Y APARATOS DE COM. Y TELEC. | \$ 1,462,204.77 | \$ 21,409.99 | \$ 1,440,794.78 | \$ 584,561.92 | \$ 877,642.85 |
| 1246-4564-0001 | SISTEMA DE AIRE ACONDICIONADO | \$ 1,940,677.45 | \$ 21,642.27 | \$ 1,919,035.18 | \$ 776,270.98 | \$ 1,164,406.47 |
| 1246-7567-0002 | HERRAMIENTAS Y MÁQUINAS-HERRAMIENTAS | \$ 70,340.49 | \$ - | \$ 70,340.49 | \$ 28,136.19 | \$ 42,204.30 |
| 1246-9569-0006 | OTROS BIENES MUEBLES | \$ 1,657,030.99 | \$ 31,357.91 | \$ 1,625,673.08 | \$ 662,812.40 | \$ 994,218.59 |
| 1244-0000-0000 | EQUIPO DE TRANSPORTE | \$ 11,200,268.42 | \$ - | \$ 11,200,268.42 | \$ 8,417,580.34 | \$ 2,782,688.08 |
| TOTAL GENERAL | | \$ 74,467,301.78 | \$ 742,580.59 | \$ 73,724,721.19 | \$ 55,319,368.82 | \$ 19,147,932.96 |

|  FISCALÍA GENERAL DEL ESTADO DE VERACRUZ CÉDULA DE DEPRECIACIÓN DE BIENES MUEBLES EJERCICIO 2018 | | | | | | |
|--|--------------------------------------|-------------------------|----------------------|---------------------------|-------------------------|-------------------------|
| PARTIDA | DESCRIPCIÓN DEL BIEN | COSTO DE ADQUISICIÓN | BAJAS | COSTO DE ADQUISICIÓN NETO | DEPRECIACIÓN ACUMULADA | SALDO POR DEPRECIAR |
| 1241-1511-0001 | MOBILIARIO Y EQUIPO DE OFICINA | \$ 9,268,109.93 | \$ 7,949.22 | \$ 9,260,160.71 | \$ 2,780,432.97 | \$ 6,487,676.96 |
| 1241-3115-0001 | APORTACIONES BIENES INFORMÁTICOS | \$ 19,170,497.67 | \$ 225,052.74 | \$ 18,945,444.93 | \$ 19,170,497.67 | \$ - |
| 1241-2512-0001 | OTROS MUEBLES | \$ 282,145.42 | \$ 13,715.12 | \$ 268,430.30 | \$ 84,643.63 | \$ 197,501.79 |
| 1242-0000-0000 | EQUIPO AUDIOVISUAL Y FOTOGRÁFICO | \$ 4,749,108.53 | \$ 19,980.00 | \$ 4,729,128.53 | \$ 4,749,108.53 | \$ - |
| 1243-1531-0001 | EQUIPO MÉDICO Y DE LABORATORIO | \$ 17,618,250.31 | \$ - | \$ 17,618,250.31 | \$ 10,831,431.73 | \$ 6,786,818.58 |
| 1245-1551-0001 | EQUIPO PARA POLICÍA Y TRÁNSITO | \$ 3,295,000.00 | \$ - | \$ 3,295,000.00 | \$ 1,977,000.00 | \$ 1,318,000.00 |
| 1246-5565-0001 | EQUIPO Y APARATOS DE COM. Y TELEC. | \$ 2,501,299.47 | \$ - | \$ 2,501,299.47 | \$ 750,389.85 | \$ 1,750,909.62 |
| 1246-7567-0002 | HERRAMIENTAS Y MÁQUINAS-HERRAMIENTAS | \$ 80,079.29 | \$ 9,122.99 | \$ 70,956.30 | \$ 24,023.79 | \$ 56,055.50 |
| 1246-4564-0001 | SISTEMA DE AIRE ACONDICIONADO | \$ 2,407,127.17 | \$ - | \$ 2,407,127.17 | \$ 722,138.16 | \$ 1,684,989.01 |
| 1246-9569-0006 | OTROS BIENES MUEBLES | \$ 776,355.99 | \$ - | \$ 776,355.99 | \$ 232,906.80 | \$ 543,449.19 |
| 1244-0000-0000 | EQUIPO DE TRANSPORTE | \$ 12,558,008.01 | \$ - | \$ 12,558,008.01 | \$ 7,456,270.55 | \$ 5,101,737.46 |
| TOTAL GENERAL | | \$ 72,705,981.79 | \$ 275,820.07 | \$ 72,430,161.72 | \$ 48,778,843.68 | \$ 23,927,138.11 |

|  FISCALÍA GENERAL DEL ESTADO DE VERACRUZ CÉDULA DE DEPRECIACIÓN DE BIENES MUEBLES EJERCICIO 2019 | | | | | | |
|--|--------------------------------------|-------------------------|--------------------|---------------------------|-------------------------|-------------------------|
| PARTIDA | DESCRIPCIÓN DEL BIEN | COSTO DE ADQUISICIÓN | BAJAS | COSTO DE ADQUISICIÓN NETO | DEPRECIACIÓN ACUMULADA | SALDO POR DEPRECIAR |
| 1241-1511-0001 | MOBILIARIO Y EQUIPO DE OFICINA | \$ 3,285,697.49 | \$ - | \$ 3,285,697.49 | \$ 657,139.49 | \$ 2,628,558.00 |
| 1241-2512-0001 | APORTACIONES BIENES INFORMÁTICOS | \$ 157,754.96 | \$ - | \$ 157,754.96 | \$ 31,550.99 | \$ 126,203.97 |
| 1241-3115-0001 | OTROS MUEBLES | \$ 18,851,882.38 | \$ 6,824.55 | \$ 18,845,057.83 | \$ 12,576,316.86 | \$ 6,275,565.52 |
| 1242-0000-0000 | EQUIPO AUDIOVISUAL Y FOTOGRÁFICO | \$ 342,963.42 | \$ - | \$ 342,963.42 | \$ 228,642.26 | \$ 114,321.16 |
| 1243-1531-0001 | EQUIPO MÉDICO Y DE LABORATORIO | \$ 6,887,338.86 | \$ - | \$ 6,887,338.86 | \$ 3,030,935.54 | \$ 3,856,403.32 |
| 1245-1551-0001 | EQUIPO PARA POLICÍA Y TRÁNSITO | \$ 4,996,708.38 | \$ - | \$ 4,996,708.38 | \$ 1,998,683.35 | \$ 2,998,025.03 |
| 1246-4564-0001 | SISTEMA DE AIRE ACONDICIONADO | \$ 1,497,600.14 | \$ - | \$ 1,497,600.14 | \$ 299,520.03 | \$ 1,198,080.11 |
| 1246-5565-0001 | EQUIPO Y APARATOS DE COM. Y TELEC. | \$ 178,476.18 | \$ - | \$ 178,476.18 | \$ 35,695.23 | \$ 142,780.95 |
| 1246-7567-0002 | HERRAMIENTAS Y MÁQUINAS-HERRAMIENTAS | \$ 146,951.10 | \$ - | \$ 146,951.10 | \$ 29,390.22 | \$ 117,560.88 |
| 1246-7567-0003 | REFACCIONES MAYORES | \$ 141,822.73 | \$ - | \$ 141,822.73 | \$ 56,729.09 | \$ 85,093.64 |
| 1246-9569-0006 | OTROS BIENES MUEBLES | \$ 1,301,769.37 | \$ - | \$ 1,301,769.37 | \$ 260,353.87 | \$ 1,041,415.50 |
| 1244-0000-0000 | EQUIPO DE TRANSPORTE | \$ 34,594,353.62 | \$ - | \$ 34,594,353.62 | \$ 15,795,221.71 | \$ 18,799,131.91 |
| TOTAL GENERAL | | \$ 72,383,318.63 | \$ 6,824.55 | \$ 72,376,494.08 | \$ 35,000,178.64 | \$ 37,383,139.99 |

|  FISCALÍA GENERAL DEL ESTADO DE VERACRUZ CÉDULA DE DEPRECIACIÓN DE BIENES MUEBLES EJERCICIO 2020 | | | | | | |
|--|--------------------------------------|--------------------------|-------------|---------------------------|-------------------------|--------------------------|
| PARTIDA | DESCRIPCIÓN DEL BIEN | COSTO DE ADQUISICIÓN | BAJAS | COSTO DE ADQUISICIÓN NETO | DEPRECIACIÓN ACUMULADA | SALDO POR DEPRECIAR |
| 1241-1511-0001 | MOBILIARIO Y EQUIPO DE OFICINA | \$ 1,387,528.83 | \$ - | \$ 1,387,528.83 | \$ 138,752.89 | \$ 1,248,775.94 |
| 1241-2512-0001 | OTROS MUEBLES | \$ 23,973,305.68 | \$ - | \$ 23,973,305.68 | \$ 2,397,330.57 | \$ 21,575,975.11 |
| 1241-3115-0001 | APORTACIÓN BIENES INFORMÁTICOS | \$ 125,539,063.96 | \$ - | \$ 125,539,063.96 | \$ 41,846,350.47 | \$ 83,692,713.49 |
| 1242-0000-0000 | EQUIPO AUDIOVISUAL Y FOTOGRÁFICO | \$ 447,029.85 | \$ - | \$ 447,029.85 | \$ 149,009.94 | \$ 298,019.91 |
| 1243-1531-0001 | EQUIPO MÉDICO Y DE LABORATORIO | \$ 4,203,519.70 | \$ - | \$ 4,203,519.70 | \$ 840,703.94 | \$ 3,362,815.76 |
| 1246-4564-0001 | SISTEMA DE AIRE ACONDICIONADO | \$ 176,088.00 | \$ - | \$ 176,088.00 | \$ 17,608.80 | \$ 158,479.20 |
| 1246-5565-0001 | EQUIPO Y APARATOS DE COM. Y TELEC. | \$ 20,368,951.72 | \$ - | \$ 20,368,951.72 | \$ 2,036,895.17 | \$ 18,332,056.55 |
| 1246-7567-0002 | HERRAMIENTAS Y MÁQUINAS-HERRAMIENTAS | \$ 268,787.29 | \$ - | \$ 268,787.29 | \$ 26,878.73 | \$ 241,908.56 |
| 1246-9569-0006 | OTROS BIENES MUEBLES | \$ 30,004.56 | \$ - | \$ 30,004.56 | \$ 3,000.46 | \$ 27,004.10 |
| 1244-0000-0000 | EQUIPO DE TRANSPORTE | \$ 34,500,058.00 | \$ - | \$ 34,500,058.00 | \$ 6,900,011.60 | \$ 27,600,046.40 |
| TOTAL GENERAL | | \$ 210,894,337.59 | \$ - | \$ 210,894,337.59 | \$ 54,356,542.57 | \$ 156,537,795.02 |

Activo Diferido

Depósitos en Garantía

Al 30 de septiembre de 2023, esta cuenta se integra como sigue:

| PROVEEDOR | FECHA | CONCEPTO | IMPORTE |
|--|------------|---|---------------------|
| CFE SUMINISTRADOR DE SERVICIOS BÁSICOS | 08-08-2018 | MS-934/2018 F-3607 DEPÓSITO EN GARANTÍA CIJ ORIZABA | 229,387.00 |
| CFE SUMINISTRADOR DE SERVICIOS BÁSICOS | 08-08-2018 | MS-933/2018 F-3599 DEPÓSITO EN GARANTÍA CIJ COSAMALOAPAN | 199,358.00 |
| CFE SUMINISTRADOR DE SERVICIOS BÁSICOS | 28-09-2018 | MS-1014-18 F-5329 DEPÓSITO EN GARANTÍA CIJ VERACRUZ NORTE | 199,358.00 |
| CFE SUMINISTRADOR DE SERVICIOS BÁSICOS | 28-09-2018 | MS-1015-18 F-5328 DEPÓSITO EN GARANTÍA CIJ VERACRUZ CENTRO | 206,865.00 |
| CFE SUMINISTRADOR DE SERVICIOS BÁSICOS | 28-09-2018 | MS-1038-18 F-5346 DEPÓSITO EN GARANTÍA CIJ DE LA MUJER | 269,896.00 |
| CFE SUMINISTRADOR DE SERVICIOS BÁSICOS | 28-09-2018 | MS-1039-18 F-5347 DEPÓSITO EN GARANTÍA UECS | 233,910.00 |
| CFE SUMINISTRADOR DE SERVICIOS BÁSICOS | 15-10-2018 | SB-100/2018 DEPÓSITO EN GARANTÍA ENERG ELECT.CIJ COATZACOALCOS | 32,930.00 |
| CFE SUMINISTRADOR DE SERVICIOS BÁSICOS | 15-10-2018 | MS-1111/2018 DEPÓSITO EN GARANTÍA ENER ELECTR CIJ COATZACOALCOS | 194,636.29 |
| CFE SUMINISTRADOR DE SERVICIOS BÁSICOS | 18-10-2018 | MS-1110/2018 DEPÓSITO EN GARANTÍA ENERG ELECTRI CIJ POZA RICA | 169,411.84 |
| CFE SUMINISTRADOR DE SERVICIOS BÁSICOS | 30-11-2018 | FV/184/2018 DEPÓSITO EN GARANTÍA CH-4770 FEMUJERNIÑOS TRATA | 3,133.60 |
| TOTAL DEPÓSITOS EN GARANTÍA | | | 1,738,885.73 |

13. Estimaciones y Deterioros

No aplicable.

14. Otros Activos

No aplicable.

Pasivo

Los saldos del Pasivo al 31 de diciembre de 2022 y al 30 de septiembre de 2023, se integran como sigue:

| CONCEPTO | SALDOS | |
|---|----------------------------|-----------------------------|
| | AL 31 DE DICIEMBRE DE 2022 | AL 30 DE SEPTIEMBRE DE 2023 |
| Servicios Personales por Pagar a Corto Plazo (Terceros Institucionales) | 4,021,450.39 | 13,477,162.25 |
| Proveedores por Pagar a Corto Plazo | 48,438,388.69 | 25,727,898.92 |
| Contratistas por Obras Públicas por Pagar | 36,305,743.27 | 1,579,893.04 |
| Transferencias Otorgadas por Pagar a Corto Plazo | 17,353,470.63 | 17,353,470.63 |
| Retenciones y Contribuciones por Pagar a Corto Plazo | 50,816,971.23 | 57,704,601.16 |
| Otros Pasivos Circulantes | 4,873,813.94 | 4,049,754.88 |
| Total | 161,809,838.15: | 119,892,780.88: |

Es importante destacar, que referente al saldo al 30 de septiembre de 2023, el pasivo generado en el mes es pagado puntualmente en el plazo establecido por las disposiciones fiscales vigentes; sin embargo, existen pasivos que no se han cubierto derivado de la falta de ministraciones de administraciones anteriores.

II) NOTAS AL ESTADO DE ACTIVIDADES

Ingresos de Gestión

El saldo presentado en este rubro, se refiere a los ingresos recibidos del Gobierno Estatal y reintegros por descuentos al personal de la Fiscalía, se integran así:

| CONCEPTO | IMPORTE |
|---|--------------------------------|
| Gasto Corriente Estatal | 1,152,848,913.00 |
| Subsidio Federal | 68,532,128.88 |
| Productos Financieros | 11,741,488.48 |
| Sanciones Disciplinarias | 76,225.46 |
| Sanciones por Retardos | 181,995.98 |
| Faltas de Asistencia | 385,254.97 |
| Otros Ingresos Varios | 1,036,256.81 |
| Reintegros Clave 99 | 67,500.12 |
| Otros Ingresos por Donativo en Efectivo | 2,100,000.00 |
| Total | <u>1,236,969,763.70</u> |

Gastos y Otras Pérdidas

El saldo en este rubro al 30 de septiembre de 2023, se integra como sigue:

| CONCEPTO | IMPORTE |
|---|-------------------------|
| <u>Servicios Personales:</u> | |
| Remuneraciones al Personal Permanente | \$129,549,369.65 |
| Remuneraciones al Personal Transitorio | 75,808,819.06 |
| Remuneraciones Adicionales y Especiales | 30,866,407.86 |
| Seguridad Social | 38,905,679.52 |
| Otras Prestaciones Sociales y Económicas | 507,827,809.40 |
| Pago de Estímulos a Servidores Públicos | 62,646,068.38 |
| Total Servicios Personales | \$845,604,153.87 |
| <u>Materiales y Suministros:</u> | |
| Materiales de Administración | 10,575,195.05 |
| Alimentos y Utensilios | 683,692.33 |
| Materiales y Artículos de Construcción | 1,455,650.75 |
| Productos Químicos, Farmacéuticos y de Laboratorio | 3,062,054.63 |
| Combustibles, Lubricantes y Aditivos | 24,596,822.04 |
| Vestuario, Blancos, Prendas de Protección | 3,092,001.77 |
| Materiales y Suministros para Seguridad | 39,581.52 |
| Herramientas, Refacciones y Accesorios | 266,032.13 |
| Total Materiales y Suministros | \$43,771,030.22 |
| <u>Servicios Generales:</u> | |
| Servicios Básicos | \$21,065,804.12 |
| Servicios de Arrendamiento | 30,396,308.34 |
| Servicios Profesionales, Científicos y Tecnológicos | 579,043.53 |
| Servicios Financieros | 4,468,927.01 |
| Servicios de Instalación | 4,731,237.03 |
| Servicios de Comunicación Social | 284,277.91 |
| Servicios de Traslados y Viáticos | 12,471,191.95 |
| Servicios Oficiales | 359,260.10 |
| Otros Servicios Generales | 25,243,446.47 |
| Total Servicios Generales | \$99,599,496.46 |
| Total Gastos y Otras Pérdidas | 988,974,680.55 |

III) NOTAS AL ESTADO DE VARIACIONES EN LA HACIENDA PÚBLICA/PATRIMONIO

Patrimonio Contribuido

El saldo presentado en este rubro, se refiere al registro efectuado en cuentas de activo fijo derivado de las adquisiciones con Recursos Federales, se integra como sigue:

| CONCEPTO | IMPORTE |
|---|---------------------------------|
| Aportación Mobiliario y Equipo de Administración | \$163,972,548.35 |
| Aportación Mobiliario y Equipo Educativo y Recreativo | 6,573,208.82 |
| Aportación Equipo e Instrumental Médico y Recreativo | 89,890,728.15 |
| Aportación Vehículos y Equipo de Transporte | 93,575,263.41 |
| Aportación Equipo de Defensa y Seguridad | 42,526,468.06 |
| Aportación Maquinaria y Otros Equipos de Admón. | 183,406.53 |
| Donaciones de Capital | 307,134.67 |
| Total | <u>\$ 397,028,757.99</u> |

Resultado del Ejercicio

Al 30 de septiembre de 2023, el saldo está integrado como sigue:

| CONCEPTO | INGRESOS | | GASTO DEVENGADO | RESULTADO DEL EJERCICIO |
|---|----------------|-------------------------|-----------------------|-------------------------|
| | PARCIAL | TOTAL | | |
| Nómina 2023 | 952,499,997.00 | 1,221,381,041.88 | 845,604,153.87 | 106,895,843.13 |
| Gasto Corriente 2023 | 191,580,341.00 | | 117,332,424.43 | 74,247,916.57 |
| FOFISP Federal | 3,946,704.20 | | 3,946,704.20 | - |
| FASP Federal | 62,585,424.68 | | 17,406,983.93 | 45,178,440.75 |
| CONAVIM | 2,000,000.00 | | 1,355,817.87 | 644,182.13 |
| FASP Estatal | 8,768,575.00 | | 3,328,596.25 | 5,439,978.75 |
| | | | | |
| Más: | | | | |
| Productos Financieros | 11,741,488.48 | 15,588,721.82 | 0.00 | 15,588,721.82 |
| Otros Ingresos Varios | 1,036,256.81 | | | |
| Otros Ingresos por Donativo en Efectivo | 2,100,000.00 | | | |
| Incidencias del Personal | 710,976.53 | | | |
| | | | | |
| TOTAL | | 1,236,969,763.70 | 988,974,680.55 | 247,995,083.15 |

Respecto al Resultado del Ejercicio de \$247,995,083.15 reflejado en el Estado de Actividades y en el Estado de Situación Financiera, se precisa que, de acuerdo al calendario de ministraciones autorizado; al 30 de septiembre de 2023 se realizaron solicitudes de recursos a la SEFIPLAN por un importe total de \$1,221,381,041.88 reconocidas en el rubro de ingresos, así mismo, se incluye en el citado rubro la cantidad de \$15,588,721.82 por concepto productos financieros, otros ingresos varios y por donativo en efectivo e incidencias del personal, haciendo un total de ingresos por \$1,236,969,763.70, a los cuales en el Estado de Actividades se le restan \$988,974,680.55 de gasto devengado acumulado al presente mes, obteniéndose como resultado \$247,995,083.15. Por lo que es importante aclarar, que dicho resultado no representa un ahorro para la Fiscalía General del Estado, sino que corresponde al importe pendiente de devengar al cierre del mes de septiembre.

Cambios en Políticas Contables

Al 30 de septiembre de 2023, el saldo presentado se integra de las reclasificaciones de Activo Fijo del año 2010 y anteriores, así como del registro mensual del Inventario de Almacén de Materiales y Suministros, como sigue:

| CONCEPTO | IMPORTE |
|--------------------------|-----------------------|
| Materiales y Suministros | 16,915,692.54 |
| Bienes Muebles | 25,000.00 |
| Bienes inmuebles | 239,515,432.00 |
| Total | 256,456,124.54 |

Cambios por Ajustes Contables

Al 30 de septiembre de 2023, el saldo presentado se integra por los registros contables sugeridos por la Subdirección de Fiscalización adscrita a la Contraloría General de esta Fiscalía, por concepto de reclasificaciones de Activo Fijo del año 2018, como sigue:

| CONCEPTO | IMPORTE |
|----------------|---------------------|
| Bienes Muebles | 5,970,327.66 |
| Total | 5,970,327.66 |

IV) NOTAS AL ESTADO DE FLUJO DE EFECTIVO

Efectivo y Equivalentes

1. A continuación, se presenta en el siguiente cuadro el análisis de las cifras al mes de septiembre de 2023 y de 2022 del Efectivo y Equivalentes:

| Efectivo y Equivalentes | | |
|--|-----------------------|-----------------------|
| Concepto | 2023 | 2022 |
| Efectivo | 0.00 | 0.00 |
| Bancos/Tesorería | 0.00 | 0.00 |
| Bancos/Dependencias y Otros | 257,258,091.96 | 276,642,088.14 |
| Inversiones temporales (Hasta 3 Meses) | 0.00 | 0.00 |
| Fondo con Afectación Específica | 0.00 | 0.00 |
| Depósitos de Fondos de Terceros en Garantía y/o Administración | 0.00 | 0.00 |
| Otros Efectivos y Equivalentes | 0.00 | 0.00 |
| TOTAL | 257,258,091.96 | 276,642,088.14 |

2. En el siguiente cuadro, se detallan las adquisiciones de las Actividades de Inversión efectivamente pagadas, respecto del apartado de aplicación:

| Adquisiciones de Actividades de Inversión efectivamente pagadas | | |
|--|----------------------|-----------------------|
| Concepto | 2023 | 2022 |
| Bienes Inmuebles, Infraestructura y Construcciones en Proceso | | |
| Terrenos | 0.00 | 0.00 |
| Viviendas | 0.00 | 0.00 |
| Edificios no Habitacionales | 2,771,884.81 | 21,795,303.21 |
| Infraestructura | 0.00 | 0.00 |
| Construcciones en Proceso en Bienes de Dominio Público | 0.00 | 0.00 |
| Construcciones en proceso en Bienes Propios | 37,253,592.26 | 34,339,992.78 |
| Otros Bienes Inmuebles | 0.00 | 0.00 |
| Bienes Muebles | | |
| Mobiliario y Equipo de Administración | 4,306,405.88 | 0.00 |
| Mobiliario y Equipo Educativo y Recreativo | 739,533.14 | 0.00 |
| Equipo e Instrumental Médico y de Laboratorio | 0.13 | 0.00 |
| Vehículos y Equipo de Transporte | 4,689,283.63 | 13,949,106.25 |
| Equipo de Defensa y Seguridad | 0.02 | 0.00 |
| Maquinaria, Otros Equipos y Herramientas | 872,794.05 | 0.00 |
| Colecciones, Obras de Arte y Objetos Valiosos | 0.00 | 0.00 |
| Activos Biológicos | 0.00 | 0.00 |
| Otras Inversiones | 12,984,146.00 | 106,150,535.28 |
| TOTAL | 63,617,639.92 | 176,234,937.52 |

3. En la siguiente tabla, se presenta la Conciliación de los Flujos de Efectivo netos de las Actividades de Operación y los saldos de Resultados del Ejercicio (Ahorro/Desahorro):

| CONCILIACIÓN DE FLUJOS DE EFECTIVO NETOS | | |
|--|-----------------------|-----------------------|
| Concepto | 2023 | 2022 |
| Resultados del Ejercicio Ahorro/Desahorro | 247,995,083.15 | 216,899,762.74 |
| Movimientos de partidas (o rubros) que no afectan al efectivo | | |
| Depreciación | 0.00 | 0.00 |
| Amortización | 0.00 | 0.00 |
| Incremento en las provisiones | 0.00 | 0.00 |
| Incremento en inversiones producido por revaluación | 0.00 | 0.00 |
| Ganancia/pérdida en venta de bienes muebles, inmuebles e intangibles | 0.00 | 0.00 |
| Incremento en cuentas por cobrar | 0.00 | 0.00 |
| Flujos de Efectivo Netos de las Actividades de Operación | 247,995,083.15 | 216,899,762.74 |

4. Adquisiciones Bienes Muebles e Inmuebles a través de Subsidios de Capital
No aplicable.

| V) CONCILIACIÓN ENTRE LOS INGRESOS PRESUPUESTARIOS Y CONTABLES Correspondiente del 1 de enero al 30 de septiembre de 2023 | |
|---|-------------------------|
| 1. Total de Ingresos Presupuestarios | 1,236,969,763.00 |
| 2. Más Ingresos Contables No Presupuestarios | 15,588,721.00 |
| 2.1 Ingresos Financieros | 11,741,488.00 |
| 2.2 Incremento por Variación de Inventarios | 0.00 |
| 2.3 Disminución del Exceso de Estimaciones por Pérdida o Deterioro u Obsolescencia | 0.00 |
| 2.4 Disminución del Exceso de Provisiones | 0.00 |
| 2.5 Otros Ingresos y Beneficios Varios | 3,847,233.00 |
| 2.6 Otros Ingresos Contables No Presupuestarios | 0.00 |
| 3. Menos Ingresos Presupuestarios No Contables | 15,588,721.00 |
| 3.1 Aprovechamientos Patrimoniales | 0.00 |
| 3.2 Ingresos Derivados de Financiamientos | 0.00 |
| 3.3 Otros Ingresos Presupuestarios No Contables | 15,588,721.00 |
| 4. Total de Ingresos Contables | 1,236,969,763.00 |

VI) CONCILIACIÓN ENTRE LOS EGRESOS PRESUPUESTARIOS Y LOS GASTOS CONTABLES
Correspondiente del 1 de enero al 30 de septiembre de 2023

| | |
|--|-------------------------|
| 1. Total de Egresos Presupuestarios | 1,051,199,381.00 |
|--|-------------------------|

| | |
|--|----------------------|
| 2. Menos Egresos Presupuestarios No Contables | 52,224,701.00 |
| 2.1 Materias Primas y Materiales de Producción y Comercialización | 0.00 |
| 2.2 Materiales y Suministros | 0.00 |
| 2.3 Mobiliario y Equipo de Administración | 4,343,060.00 |
| 2.4 Mobiliario y Equipo Educativo y Recreativo | 739,533.00 |
| 2.5 Equipo Instrumental Médico y de Laboratorio | 0.00 |
| 2.6 Vehículos y Equipo de Transporte | 9,402,668.00 |
| 2.7 Equipo de Defensa y Seguridad | 0.00 |
| 2.8 Maquinaria, Otros Equipos y Herramientas | 872,794.00 |
| 2.9 Activos Biológicos | 0.00 |
| 2.10 Bienes Inmuebles | 0.00 |
| 2.11 Activos Intangibles | 6,728,063.00 |
| 2.12 Obra Pública en Bienes de Dominio Público | 0.00 |
| 2.13 Obra Pública en Bienes Propios | 40,138,583.00 |
| 2.14 Acciones y Participaciones de Capital | 0.00 |
| 2.15 Compra de Títulos y Valores | 0.00 |
| 2.16 Concesión de Préstamos | 0.00 |
| 2.17 Inversiones en Fideicomisos, Mandatos y Otros Análogos | 0.00 |
| 2.18 Provisiones para Contingencias y Otras Erogaciones Especiales | 0.00 |
| 2.19 Amortización de la Deuda Pública | 0.00 |
| 2.20 Adeudos de Ejercicios Fiscales Anteriores (ADEFAS) | 0.00 |
| 2.21 Otros Egresos Presupuestarios No Contables | 0.00 |

| | |
|---|-------------|
| 3. Más Gastos Contables No Presupuestarios | 0.00 |
| 3.1 Estimaciones, Depreciaciones, Deterioros, Obsolescencia y Amortizaciones | 0.00 |
| 3.2 Provisiones | 0.00 |
| 3.3 Disminución de Inventarios | 0.00 |
| 3.4 Aumento por Insuficiencia de Estimaciones por Pérdida o Deterioro u Obsolescencia | 0.00 |



| | |
|---|-----------------------|
| 3.5 Aumento por Insuficiencia de Provisiones | 0.00 |
| 3.6 Otros Gastos | 0.00 |
| 3.7 Otros Gastos Contables No Presupuestarios | 0.00 |
| 4. Total de Gastos Contables | 998,974,680.00 |

b) NOTAS DE MEMORIA (CUENTAS DE ORDEN)

Cuentas de Orden Contables y Presupuestarias

Contables

Valores en Custodia

Al 30 de septiembre de 2023, los saldos se integran como sigue:

| CONCEPTO | IMPORTE |
|---------------------------|---------------------|
| Cuentas Internas Bancomer | 2,854,796.53 |
| Total | 2,854,796.53 |

Demandas Judiciales en Proceso de Resolución

| CONCEPTO | IMPORTE |
|--------------------------------------|-----------------------|
| Juicios Civiles | 227,681,434.27 |
| Juicios Laborales | 82,043,632.60 |
| Juicios Contenciosos Administrativos | 74,660,328.12 |
| Total | 384,385,394.99 |

Al 30 de septiembre de 2023, la cuenta de Demandas Judiciales en Proceso de Resolución, presenta los Juicios Civiles, Laborales y Contenciosos Administrativos en proceso de resolución judicial. Cabe hacer mención, que la Fiscalía General del Estado, no cuenta con los elementos necesarios para provisionar los juicios reales promovidos en su contra, debido a que sólo se tienen los montos estimados por la Dirección General Jurídica, los cuales se registran contablemente en cuentas de orden, afectándose la cuenta de naturaleza deudora "741100010001" y de naturaleza acreedora "742100010001".

Bienes Bajo Contrato de Comodato

| CONCEPTO | IMPORTE |
|---|---------------------|
| Vehículos y Equipo de Transporte | 291,304.01 |
| Mobiliario y Equipo de Administración | 275,904.00 |
| Equipo Instrumental Médico y de Laboratorio | 1,945,842.20 |
| Activos Intangibles | 6,789,904.51 |
| Total | 9,302,954.72 |

Al 30 de septiembre de 2023, el saldo de esta cuenta se integra por concepto de una camioneta Nissan, modelo 2016 doble cabina por \$ 255,300.00, un remolque ganadero 2017 marca Barbarazo color plata por \$ 36,000.01, así como Mobiliario y Equipo de Administración, como son Computadoras Portátiles, Refrigerador y Radio que ascienden a la cantidad de \$275,904.00, por concepto de contrato de comodato celebrado entre la Secretaría de Seguridad Pública y la Fiscalía General del Estado, reportados por la Subdirección de Recursos Materiales y Obra Pública, mediante oficio FGE/SRMYOP/0037/2019. Así mismo, forman parte del saldo dos contratos de comodato celebrados entre la Secretaría de Gobierno y esta Institución, uno por concepto de SISTEMA DE PCR MODELO PROFLEX 3X32 POZOS de \$518,551.32 y otro corresponde a un EZ2 CONNECT FX SYSTEM por \$870,835.20, ambos sistemas asignados a la Dirección General de los Servicios Periciales de la Fiscalía General. Es importante mencionar, que, en octubre de 2022, se registró contrato de comodato celebrado entre la Secretaría de Gobierno y este Organismo Autónomo, por concepto de Bienes Intangibles como son SOFTWARE PARA BASE DE DATOS GENÉTICA (M-FISYS) por \$2,999,999.99; SOFTWARE DIGIMEND (ADN) por \$3,140,271.83 y EQUIPO SISTEMA MANEJADO DE LÍQUIDOS CON LAPTOP de \$649,632.69. En diciembre de 2022, se registraron mediante contrato de comodato celebrado entre la Secretaría de Gobierno y esta Institución, cuatro vehículos de seguridad y video vigilancia con valor de \$1.00 cada uno, asignados a la Dirección General de la Policía Ministerial. De igual manera, en enero de 2023 se registró en este rubro, Pulverizador de hueso y tejido Tissuelyser II asignado a la Dirección General de los Servicios Periciales, a través de contrato de comodato celebrado entre la Secretaría de Gobierno y esta Institución, por un importe de \$556,455.68.

Presupuestarias

Al 30 de septiembre de 2023, los saldos se integran como sigue:

| CONCEPTO | IMPORTE |
|---|-------------------|
| Ley de Ingresos Estimada | 1,612,239,421.00 |
| Ley de Ingresos por Ejecutar | -443,573,174.41 |
| Modificaciones a la Ley de Ingresos Estimada | 68,303,517.11 |
| Ley de Ingresos Recaudada | -1,236,969,763.70 |
| Presupuesto de Egresos Aprobado | -1,612,239,421.00 |
| Presupuesto de Egresos por Ejercer | 95,536,456.99 |
| Modificaciones al Presupuesto de Egresos | -68,303,517.11 |
| Presupuesto de Egresos Comprometido | 533,807,099.73 |
| Presupuesto de Egresos Ejercido | 16,480,999.57 |
| Presupuesto de Egresos Pagado | 1,034,718,381.82 |
| Total Cuentas de Orden Presupuestarias | 0.00 |

c) NOTAS DE GESTIÓN ADMINISTRATIVA

1. Introducción

Los Estados Financieros de la Fiscalía General del Estado, proveen de información financiera y presupuestal a los principales usuarios de la misma, al Congreso del Estado y a los ciudadanos.

2. Panorama Económico y Financiero

El Gobierno del Estado de Veracruz, a través de ministraciones de la Secretaría de Finanzas y Planeación en la medida de sus disponibilidades financieras, dota a este Organismo de los recursos necesarios para que éste continúe con la encomienda de atender las necesidades de procuración de justicia de la ciudadanía del Estado de Veracruz.

3. Autorización e Historia

El 30 de enero de 2015, se publica en la Gaceta Oficial Núm. Ext. 044, el Decreto Núm. 553, por el que se declara expresamente la entrada en vigor de la Autonomía Constitucional de la Fiscalía General del Estado de Veracruz de Ignacio de la Llave.

4. Organización y Objeto Social

Objeto social y principal actividad

La Fiscalía General del Estado, es un Organismo Autónomo del Estado, dotado de personalidad jurídica y patrimonio propios, con autonomía técnica, presupuestal, de gestión y para emitir las reglas conforme a las cuales sistematizará la información bajo su resguardo; está a cargo de un Fiscal General, quien es el encargado de su conducción y desempeño, de conformidad con la Normatividad aplicable y superior jerárquico de todo el personal integrante de la misma. Los servidores públicos de la Fiscalía General, se rigen por los principios de legalidad, objetividad, eficiencia,

profesionalismo, honradez y respeto a los derechos humanos. Tiene por objeto, representar a la sociedad, procurando justicia eficiente y oportuna para garantizar el estado de derecho y lograr la reparación del daño causado y la paz social.

Ejercicio fiscal

Del 01 de enero al 30 de septiembre de 2023.

Régimen jurídico

Organismo Autónomo del Estado de Veracruz, con personalidad jurídica y patrimonio propio.

Consideraciones fiscales de la Fiscalía General del Estado

Fiscalmente, tributa en el régimen de Personas Morales con fines no lucrativos, sus principales obligaciones son de retener y enterar el Impuesto Sobre la Renta por sueldos y salarios y por la renta de inmuebles.

Estructura organizacional básica

La Fiscalía General del Estado, cuenta con la siguiente estructura organizacional:

Fiscalía General del Estado de Veracruz de Ignacio de la Llave

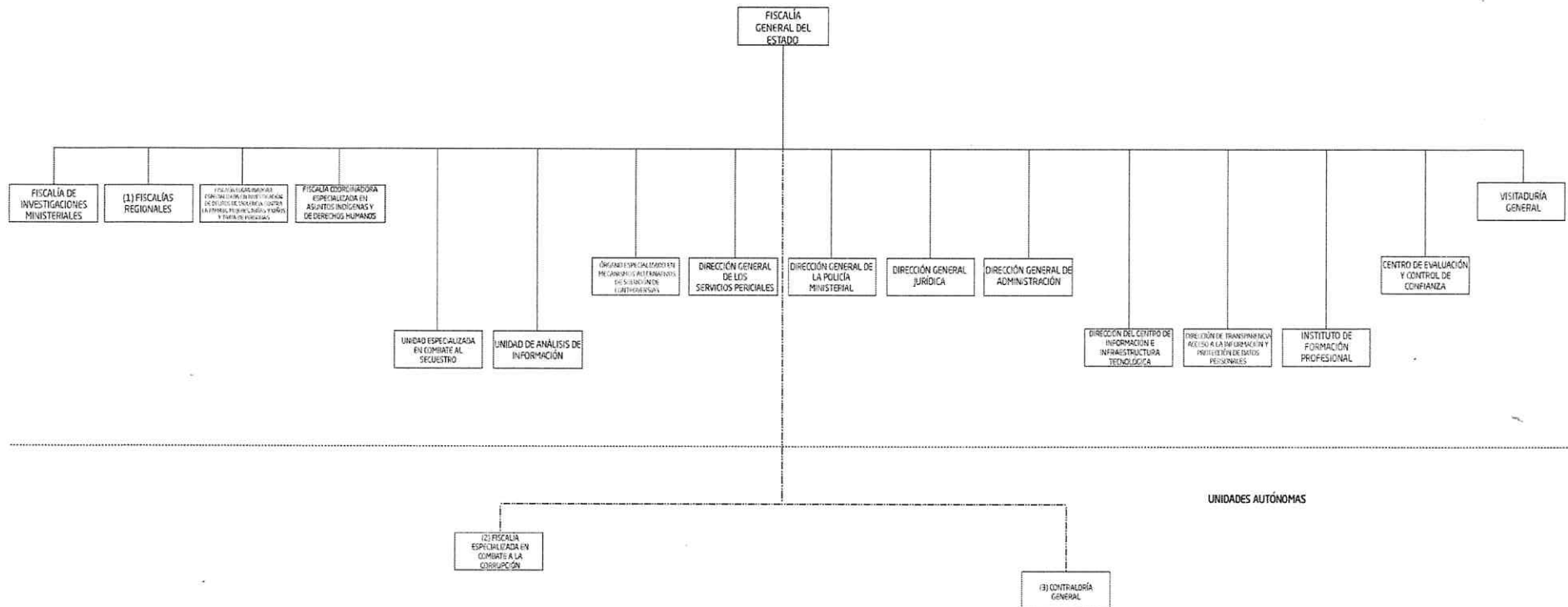

Fideicomisos, mandatos y análogos de los cuales es fideicomitente o fiduciario
 No aplicable.

5. Bases de Preparación de los Estados Financieros

a) Los registros contables de la Fiscalía General del Estado, se realizan sobre la base acumulativa. El ingreso devengado, es el momento contable que se realiza cuando existe jurídicamente el derecho de recibir el presupuesto aprobado. El gasto devengado, es el momento contable que refleja el reconocimiento de una obligación de pago a favor de terceros por la recepción de bienes, servicios u obra pública contratados; así como de las obligaciones que derivan de tratados, leyes, resoluciones y sentencias definitivas, como lo indica la Normatividad emitida por el Consejo Nacional de Armonización Contable.

Disposiciones legales aplicables:

- * Ley General de Contabilidad Gubernamental.
- * Código Financiero para el Estado de Veracruz de Ignacio de la Llave.
- * Ley de Fiscalización Superior para el Estado de Veracruz de Ignacio de la Llave.
- * Código Fiscal de la Federación.
- * Ley del Impuesto Sobre la Renta.

b) La Normatividad aplicada para el reconocimiento, valuación y revelación de los diferentes rubros de la información financiera, así como las bases de medición utilizadas para la elaboración de los Estados Financieros, es a Costo Histórico.

c) Postulados básicos:

Los registros contables son apegados a los postulados básicos establecidos en la Ley General de Contabilidad Gubernamental, los cuales configuran el sistema de contabilidad gubernamental en la identificación, análisis, interpretación, la captación, el procesamiento y el reconocimiento de las transacciones que afectan a la Fiscalía y sustentan el registro de las operaciones, elaboración y presentación de sus Estados Financieros, basados en su

razonamiento, eficiencia demostrada, respaldado en legislación especializada y aplicación de la Normatividad, uniformando los métodos, procedimientos y prácticas contables.

d) Normatividad Supletoria, no aplicable.

e) La Fiscalía General del Estado, aplica las Normas emitidas por el Consejo Nacional de Armonización Contable.

6. Políticas de Contabilidad Significativas

a) Actualización del valor de los activos, no aplicable.

b) Operaciones en el extranjero, no aplicable.

c) Método de valuación de la inversión en acciones, no aplicable.

d) El rubro almacén de materiales y suministros, se encuentra valuado por el método Primeras Entradas Primeras Salidas.

e) Beneficios a empleados, no aplicable.

f) La Fiscalía registra presupuestalmente las erogaciones que corresponden al ejercicio, quedando provisionados los pagos que no se cubrieron por falta de disponibilidad de recursos.

g) Reservas, no aplicable.

- h) En la cuenta cambios en políticas contables, se registran las adquisiciones de activo fijo del año 2010 y anteriores y de materiales y suministros del ejercicio actual.
- i) Reclasificaciones entre cuentas por efectos de cambios en los tipos de operaciones, no aplicable.
- j) Depuración y cancelación de saldos, sin información a presentar.

7. Posición en Moneda Extranjera y Protección por Riesgo Cambiario

No aplicable.

8. Reporte Analítico del Activo

La Fiscalía General del Estado lleva a cabo la Depreciación de Bienes Muebles, con base a los Parámetros de Estimación de Vida Útil emitidos por el Consejo Nacional de Armonización Contable (CONAC).

9. Fideicomisos, Mandatos y Análogos

No aplicable.

10. Reporte de la Recaudación

| CONCEPTO | IMPORTE |
|---|------------------|
| Transferencias, asignaciones, subsidios y otras ayudas ejercicio 2023 | 1,221,381,041.88 |

11. Información sobre la Deuda y el Reporte Analítico de la Deuda

No aplicable.

12. Calificaciones otorgadas

No aplicable.

13. Proceso de Mejora

No aplicable.

14. Información por Segmentos

No aplicable.

15. Eventos Posteriores al Cierre

Sin información a presentar.

16. Partes Relacionadas

No aplicable.

"Bajo protesta de decir verdad, declaramos que los Estados Financieros y sus Notas, son razonablemente correctos y son responsabilidad del emisor"

ELABORÓ

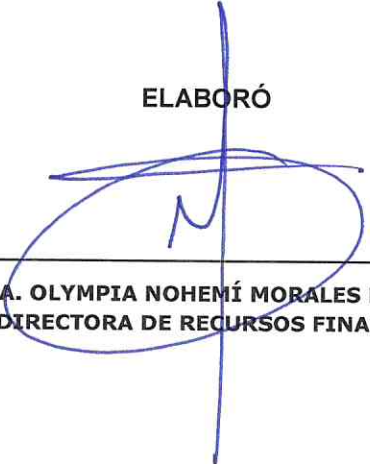

MTRA. OLYMPIA NOHEMÍ MORALES MENDOZA
SUBDIRECTORA DE RECURSOS FINANCIEROS

VERIFICÓ



L.C. JORGE RAYMUNDO ROMERO DE LA MAZA
OFICIAL MAYOR

AUTORIZÓ



LIC. VERÓNICA HERNÁNDEZ GIADÁNS
FISCAL GENERAL DEL ESTADO DE
VERACRUZ

