



VERACRUZ
DE IGNACIO DE LA LLAVE

CUENTA PÚBLICA

2015

FISCALIA GENERAL DEL ESTADO DE VERACRUZ

CUENTA PÚBLICA 2015

I N D I C E

INFORMACION CONTABLE:

1. Estado de Actividades
2. Estado de Situación Financiera
3. Estado de Cambios en la Situación Financiera
4. Estado Analítico del Activo
5. Estado Analítico de la Deuda y Otros Pasivos
6. Estado de Variación de la Hacienda Pública
7. Estado de Flujos de Efectivo
8. Informe Sobre Pasivos Contingentes (Formato Libre)
9. Notas a los Estados Financieros

INFORMACION PRESUPUESTARIA:

1. Estado Analítico de Ingresos
2. Clasificación Administrativa
3. Clasificación por Objeto del Gasto (Capítulo y Concepto)
4. Clasificación Económica (por Tipo de Gasto)
5. Clasificación Funcional (Finalidad y Función)
6. Endeudamiento Neto
7. Intereses de la Deuda
8. Indicadores de Postura Fiscal

INFORMACION PROGRAMATICA:

1. Gasto por Categoría Programática
2. Programas y Proyectos de Inversión (Formato Libre)
3. Indicadores de Resultados (Formato Libre)

ANEXOS:

1. Relación de Bienes Muebles que componen el Patrimonio
2. Relación de Bienes Inmuebles que componen el Patrimonio
3. Relación de Cuentas Bancarias Productivas Específicas
4. Relación de Esquemas Bursátiles y de Coberturas Financieras (Formato Libre)

**ORGANISMO AUTÓNOMO
FISCALIA GENERAL DEL ESTADO DE VERACRUZ
CUENTA PÚBLICA 2015**

Información Contable



Ente Público:

ORGANISMO AUTÓNOMO
Cuenta Pública 2015
Estado de Actividades
Del 1 de abril al 31 de diciembre de 2015
(Pesos)

FISCALIA GENERAL DEL ESTADO DE VERACRUZ

Concepto	2015	2014	Concepto	2015	2014
INGRESOS Y OTROS BENEFICIOS			GASTOS Y OTRAS PÉRDIDAS		
Ingresos de la Gestión	0	0	Gastos de Funcionamiento	736,094,508	0
Impuestos	0	0	Servicios Personales	624,208,079	0
Cuotas y Aportaciones de Seguridad Social	0	0	Materiales y Suministros	30,616,035	0
Contribuciones de Mejoras	0	0	Servicios Generales	81,270,394	0
Derechos	0	0			
Productos de Tipo Corriente	0	0	Transferencia, Asignaciones, Subsidios y Otras Ayudas	50,824,020	0
Aprovechamientos de Tipo Corriente	0	0	Transferencias Internas y Asignaciones al Sector Público	0	0
Ingresos por Venta de Bienes y Servicios	0	0	Transferencias al Resto del Sector Público	0	0
Ingresos no Comprendidos en las Fracciones de la Ley de Ingresos Causados en Ejercicios Fiscales Anteriores Pendientes de Liquidación o Pago	0	0	Subsidios y Subvenciones	0	0
Participaciones, Aportaciones, Transferencias, Asignaciones, Subsidios y Otras Ayudas	902,020,443	0	Ayudas Sociales	50,824,020	0
Participaciones y Aportaciones	0	0	Pensiones y Jubilaciones	0	0
Transferencia, Asignaciones, Subsidios y Otras ayudas	902,020,443	0			
Otros Ingresos y Beneficios	1,802,818	0	Transferencias a Fideicomisos, Mandatos y Contratos Análogos	0	0
Ingresos Financieros	1,394,323	0	Transferencias a la Seguridad Social	0	0
Incremento por Variación de Inventarios	0	0	Donativos	0	0
Disminución del Exceso de Estimaciones por Pérdida o Deterioro u Obsolescencia	0	0	Transferencias al Exterior	0	0
Disminución del Exceso de Provisiones	0	0			
Otros Ingresos y Beneficios Varios	208,495	0	Participaciones y Aportaciones	0	0
			Participaciones	0	0
Total de Ingresos y Otros Beneficios	903,823,261	0	Aportaciones	0	0
			Convenios	0	0
			Intereses, Comisiones y Otros Gastos de la Deuda Pública	0	0
			Intereses de la Deuda Pública	0	0
			Comisiones de la Deuda Pública	0	0
			Gastos de la Deuda Pública	0	0
			Costo por Coberturas	0	0
			Apoyos Financieros	0	0
			Otros Gastos y Pérdidas Extraordinarias	0	0
			Estimaciones, Depreciaciones, Deterioros, Obsolescencia y Amortizaciones	0	0
			Provisiones	0	0
			Disminución de Inventarios	0	0
			Aumento por Insuficiencia de Estimaciones por Pérdida o Deterioro u Obsolescencia	0	0
			Aumento por Insuficiencia de Provisiones	0	0
			Otros Gastos	0	0
			Inversión Pública	0	0
			Inversión Pública no Capitalizable	0	0
			Total de Gastos y Otras Pérdidas	786,918,528	0
			Resultados del Ejercicio (Ahorro/Desahorro)	116,704,733	0

Bajo protesta de decir verdad declaramos que los Estados Financieros y sus Notas son razonablemente correctos y responsabilidad del emisor

ELABORÓ

C.P. LAURA ABURTO MUÑOZ
SUBDIRECTORA DE RECURSOS FINANCIEROS

VERIFICÓ

LIC. GERARDO MANTECÓN ROJO
OFICIAL MAYOR

AUTORIZÓ

LIC. LUIS ANGEL BRAVO CONTRERAS
FISCAL GENERAL DEL ESTADO DE VERACRUZ



ORGANISMO AUTÓNOMO
Cuenta Pública 2015
Estado de Situación Financiera
Al 31 de diciembre de 2015
(Pesos)

Ente Público: _____

FISCALIA GENERAL DEL ESTADO DE VERACRUZ

CONCEPTO	Año		CONCEPTO	Año	
	2015	2014		2015	2014
ACTIVO			PASIVO		
<i>Activo Circulante</i>			<i>Pasivo Circulante</i>		
Efectivo y Equivalentes	30,333,327	0	Cuentas por Pagar a Corto Plazo	141,904,429	0
Derechos a Recibir Efectivo o Equivalentes	232,470,149	0	Documentos por Pagar a Corto Plazo	0	0
Derechos a Recibir Bienes o Servicios	2,940,803	0	Porción a Corto Plazo de la Deuda Pública a Largo Plazo	0	0
Inventarios	0	0	Títulos y Valores a Corto Plazo	0	0
Almacenes	7,795,280	0	Pasivos Diferidos a Corto Plazo	0	0
Estimación por Pérdida o Deterioro de Activos Circulantes	0	0	Fondos y Bienes de Terceros en Garantía y/o Administración a Corto Plazo	0	0
Otros Activos Circulantes	0	0	Provisiones a Corto Plazo	0	0
Total de Activos Circulantes	273,539,559	0	Otros Pasivos a Corto Plazo	4,997,185	0
<i>Activo No Circulante</i>			Total de Pasivos Circulantes	146,901,614	0
Inversiones Financieras a Largo Plazo	0	0	<i>Pasivo No Circulante</i>		
Derechos a Recibir Efectivo o Equivalentes a Largo Plazo	0	0	Cuentas por Pagar a Largo Plazo	0	0
Bienes Inmuebles, Infraestructura y Construcciones en Proceso	238,226,152	0	Documentos por Pagar a Largo Plazo	0	0
Bienes Muebles	638,958,847	0	Deuda Pública a Largo Plazo	0	0
Activos Intangibles	54,838	0	Pasivos Diferidos a Largo Plazo	0	0
Depreciación, Deterioro y Amortización Acumulada de Bienes	0	0	Fondos y Bienes de Terceros en Garantía y/o en Administración a Largo Plazo	0	0
Activos Diferidos	200,000	0	Provisiones a Largo Plazo	0	0
Estimación por Pérdida o Deterioro de Activos no Circulantes	0	0	Total de Pasivos No Circulantes	0	0
Otros Activos no Circulantes	0	0	Total del Pasivo	146,901,614	0
Total de Activos No Circulantes	877,439,837	0	HACIENDA PÚBLICA/ PATRIMONIO		
Total del Activo	1,150,979,396	0	<i>Hacienda Pública/Patrimonio Contribuido</i>	263,791,138	0
			Aportaciones	263,791,138	0
			Donaciones de Capital	0	0
			Actualización de la Hacienda Pública / Patrimonio	0	0
			<i>Hacienda Pública/Patrimonio Generado</i>	740,286,644	0
			Resultados del Ejercicio (Ahorro / Desahorro)	116,704,733	0
			Resultados de Ejercicios Anteriores	105,175,052	0
			Revalúos	0	0
			Reservas	0	0
			Rectificaciones de Resultados de Ejercicios Anteriores	518,406,859	0
			<i>Exceso o Insuficiencia en la Actualización de la Hacienda Pública/Patrimonio</i>	0	0
			Resultado por Posición Monetaria	0	0
			Resultado por Tenencia de Activos no Monetarios	0	0
			Total Hacienda Pública/ Patrimonio	1,004,077,782	0
			Total del Pasivo y Hacienda Pública / Patrimonio	1,150,979,396	0

Bajo protesta de decir verdad declaramos que los Estados Financieros y sus Notas son razonablemente correctos y responsabilidad del emisor

ELABORÓ

C.P. LAURA ABURTO MUNOZ
SUBDIRECTORA DE RECURSOS FINANCIEROS

VERIFICÓ

LIC. GERARDO MARTINEZ ROJO
OFICIAL MAJOR

AUTORIZÓ

LIC. LUIS ANGEL BRAVO CONTRERAS
FISCAL GENERAL DEL ESTADO DE VERACRUZ



ORGANISMO AUTÓNOMO
Cuenta Pública 2015
Estado de Cambios en la Situación Financiera
Del 1 de abril al 31 de diciembre de 2015
(Pesos)

Ente Público: _____

FISCALIA GENERAL DEL ESTADO DE VERACRUZ

Concepto	Origen	Aplicación	Concepto	Origen	Aplicación
ACTIVO	0	1,150,979,396	PASIVO	146,901,614	0
Activo Circulante	0	273,539,559	Pasivo Circulante	146,901,614	0
Efectivo y Equivalentes	0	30,333,327	Cuentas por Pagar a Corto Plazo	141,904,429	0
Derechos a Recibir Efectivo o Equivalentes	0	232,470,149	Documentos por Pagar a Corto Plazo	0	0
Derechos a Recibir Bienes o Servicios	0	2,940,803	Porción a Corto Plazo de la Deuda Pública a Largo Plazo	0	0
Inventarios	0	0	Títulos y Valores a Corto Plazo	0	0
Almacenes	0	7,795,280	Pasivos Diferidos a Corto Plazo	0	0
Estimación por Pérdida o Deterioro de Activos Circulantes	0	0	Fondos y Bienes de Terceros en Garantía y/o Administración a Corto Plazo	0	0
Otros Activos Circulantes	0	0	Provisiones a Corto Plazo	0	0
Activo No Circulante	0	877,439,837	Otros Pasivos a Corto Plazo	4,997,185	0
Inversiones Financieras a Largo Plazo	0	0	Pasivo No Circulante	0	0
Derechos a Recibir Efectivo o Equivalentes a Largo Plazo	0	0	Cuentas por Pagar a Largo Plazo	0	0
Bienes Inmuebles, Infraestructura y Construcciones en Proceso	0	238,226,152	Documentos por Pagar a Largo Plazo	0	0
Bienes Muebles	0	638,958,847	Deuda Pública a Largo Plazo	0	0
Activos Intangibles	0	54,838	Pasivos Diferidos a Largo Plazo	0	0
Depreciación, Deterioro y Amortización Acumulada de Bienes	0	0	Fondos y Bienes de Terceros en Garantía y/o en Administración a Largo Plazo	0	0
Activos Diferidos	0	200,000	Provisiones a Largo Plazo	0	0
Estimación por Pérdida o Deterioro de Activos no Circulantes	0	0	HACIENDA PÚBLICA/ PATRIMONIO	1,004,077,782	0
Otros Activos no Circulantes	0	0	Hacienda Pública/Patrimonio Contribuido	263,791,138	0
			Aportaciones	263,791,138	0
			Donaciones de Capital	0	0
			Actualización de la Hacienda Pública / Patrimonio	0	0
			Hacienda Pública/Patrimonio Generado	740,286,644	0
			Resultados del Ejercicio (Ahorro / Desahorro)	116,704,733	0
			Resultados de Ejercicios Anteriores	105,175,052	0
			Revalúos	0	0
			Reservas	0	0
			Rectificaciones de Resultados de Ejercicios Anteriores	518,406,859	0
			Exceso o Insuficiencia en la Actualización de la Hacienda Pública/Patrimonio	0	0
			Resultado por Posición Monetaria	0	0
			Resultado por Tenencia de Activos no Monetarios	0	0

Bajo protesta de decir verdad declaramos que los Estados Financieros y sus Notas son razonablemente correctos y responsabilidad del emisor

ELABORÓ

C.P. LAURA ABURTO MUÑOZ
 SUBDIRECTORA DE RECURSOS FINANCIEROS

VERIFICÓ

LIC. GERARDO MARTINEZ CONTRERAS
 OFICIAL MAYOR

AUTORIZÓ

LIC. LUIS ANGEL BRAVO CONTRERAS
 FISCAL GENERAL DEL ESTADO DE VERACRUZ



ORGANISMO AUTÓNOMO
Cuenta Pública 2015
Estado Analítico del Activo
Del 1 de abril al 31 de diciembre de 2015
(Pesos)

Ente Público: _____

FISCALIA GENERAL DEL ESTADO DE VERACRUZ

Concepto	Saldo Inicial 1	Cargos del Periodo 2	Abonos del Periodo 3	Saldo Final 4 = (1+2-3)	Variación del Periodo (4-1)
ACTIVO	1,040,353,278	591,512,452	480,886,334	1,150,979,396	110,626,118
Activo Circulante	318,915,199	336,289,549	381,665,189	273,539,559	-45,375,640
Efectivo y Equivalentes	33,886,368	163,601,501	167,154,542	30,333,327	-3,553,041
Derechos a Recibir Efectivo o Equivalentes	280,644,439	151,698,801	199,873,091	232,470,149	-48,174,290
Derechos a Recibir Bienes o Servicios	2,940,803	0	0	2,940,803	0
Inventarios	0	0	0	0	0
Almacenes	1,443,589	20,989,247	14,637,556	7,795,280	6,351,691
Estimación por Pérdida o Deterioro de Activos Circulantes	0	0	0	0	0
Otros Activos Circulantes	0	0	0	0	0
Activo No Circulante	721,438,079	255,222,903	99,221,145	877,439,837	156,001,758
Inversiones Financieras a Largo Plazo	0	0	0	0	0
Derechos a Recibir Efectivo o Equivalentes a Largo Plazo	0	0	0	0	0
Bienes Inmuebles, Infraestructura y Construcciones en Proceso	148,827,923	178,466,958	89,068,729	238,226,152	89,398,229
Bienes Muebles	572,555,318	76,555,945	10,152,416	638,958,847	66,403,529
Activos Intangibles	54,838	0	0	54,838	0
Depreciación, Deterioro y Amortización Acumulada de Bienes	0	0	0	0	0
Activos Diferidos	0	200,000	0	200,000	200,000
Estimación por Pérdida o Deterioro de Activos no Circulantes	0	0	0	0	0
Otros Activos no Circulantes	0	0	0	0	0

Bajo protesta de decir verdad declaramos que los Estados Financieros y sus Notas son razonablemente correctos y responsabilidad del emisor

ELABORÓ

C.P. LAURA ABURTO MUÑOZ
SUBDIRECTORA DE RECURSOS FINANCIEROS

VERIFICÓ

LIC. GERARDO MANTECÓN BÓJGO
OFICIAL MAYOR

AUTORIZÓ

LIC. LUIS ANGEL BRAVO CONTRERAS
FISCAL GENERAL DEL ESTADO DE VERACRUZ



ORGANISMO AUTÓNOMO
Cuenta Pública 2015
Estado Analítico de la Deuda y Otros Pasivos
Del 1 de abril al 31 de diciembre de 2015

Ente Público:

FISCALIA GENERAL DEL ESTADO DE VERACRUZ

Denominación de las Deudas	Moneda de Contratación	Institución o País Acreedor	Saldo Inicial del Periodo	Saldo Final del Periodo
DEUDA PÚBLICA				
Corto Plazo				
Deuda Interna			0	0
Instituciones de Crédito			0	0
Títulos y Valores			0	0
Arrendamientos Financieros			0	0
Deuda Externa			0	0
Organismos Financieros Internacionales			0	0
Deuda Bilateral			0	0
Títulos y Valores			0	0
Arrendamientos Financieros			0	0
Subtotal a Corto Plazo			0	0
Largo Plazo				
Deuda Interna			0	0
Instituciones de Crédito			0	0
Títulos y Valores			0	0
Arrendamientos Financieros			0	0
Deuda Externa			0	0
Organismos Financieros Internacionales			0	0
Deuda Bilateral			0	0
Títulos y Valores			0	0
Arrendamientos Financieros			0	0
Subtotal a Largo Plazo			0	0
Otros Pasivos			394,661	146,901,614
Total Deuda y Otros Pasivos			394,661	146,901,614

Bajo protesta de decir verdad declaramos que los Estados Financieros y sus Notas son razonablemente correctos y responsabilidad del emisor

ELABORÓ

C.P. LAURA ABURTO MUÑOZ
SUBDIRECTORA DE RECURSOS FINANCIEROS

VERIFICÓ

LIC. GERARDO MANTEGÓN ROJO
OFICIAL MAYOR

AUTORIZÓ

LIC. LUIS ANGEL BRAVO CONTRERAS
FISCAL GENERAL DEL ESTADO DE VERACRUZ



ORGANISMO AUTÓNOMO
Cuenta Pública 2015
Estado de Variación en la Hacienda Pública
Del 1 de abril al 31 de diciembre de 2015
(pesos)

Ente Público:

FISCALIA GENERAL DEL ESTADO DE VERACRUZ

Concepto	Hacienda Pública/Patrimonio Contribuido	Hacienda Pública/Patrimonio Generado de Ejercicios Anteriores	Hacienda Pública/Patrimonio Generado del Ejercicio	Ajustes por Cambios de Valor	TOTAL
Rectificaciones de Resultados de Ejercicios Anteriores	0	0	0	0	0
Patrimonio Neto Inicial Ajustado del Ejercicio	0	0	0	0	0
Aportaciones	0	0	0	0	0
Donaciones de Capital	0	0	0	0	0
Actualización de la Hacienda Pública/Patrimonio	0	0	0	0	0
Cambios en políticas contables	0	0	0	0	0
Variaciones de la Hacienda Pública/Patrimonio Neto del Ejercicio	0	0	0	0	0
Resultados del Ejercicio (Ahorro/Desahorro)	0	0	0	0	0
Resultados de Ejercicios Anteriores	0	0	0	0	0
Revalúos	0	0	0	0	0
Reservas	0	0	0	0	0
Hacienda Pública/Patrimonio Neto Final del Ejercicio 2014	0	0	0	0	0
Cambios en la Hacienda Pública/Patrimonio Neto del Ejercicio 2015	263,791,138	518,406,859	0	0	782,197,997
Aportaciones	263,791,138	0	0	0	263,791,138
Donaciones de Capital	0	0	0	0	0
Actualización de la Hacienda Pública/Patrimonio	0	0	0	0	0
Cambios en políticas contables	0	518,406,859	0	0	518,406,859
Variaciones de la Hacienda Pública/Patrimonio Neto del Ejercicio 2015	0	105,175,052	116,704,733	0	221,879,785
Resultados del Ejercicio (Ahorro/Desahorro)	0	0	116,704,733	0	116,704,733
Resultados de Ejercicios Anteriores	0	105,175,052	0	0	105,175,052
Revalúos	0	0	0	0	0
Reservas	0	0	0	0	0
Saldo Neto en la Hacienda Pública / Patrimonio 2015	263,791,138	623,581,911	116,704,733	0	1,004,077,782

Bajo protesta de decir verdad declaramos que los Estados Financieros y sus Notas son razonablemente correctos y responsabilidad del emisor

ELABORÓ

C.P. LAURA ABURTO MUÑOZ
SUBDIRECTORA DE RECURSOS FINANCIEROS

VERIFICÓ

LIC. GERARDO MANTECÓN BARRÓN
OFICIAL MAYOR

AUTORIZÓ

LIC. LUIS ANGEL BRAVO CONTRERAS
FISCAL GENERAL DEL ESTADO DE VERACRUZ



ORGANISMO AUTÓNOMO
 Cuenta Pública 2015
 Estado de Flujos de Efectivo
 Del 1 de abril al 31 de diciembre de 2015
 (Pesos)

Ente Público:

FISCALIA GENERAL DEL ESTADO DE VERACRUZ

Concepto	2015	2014	Concepto	2015	2014
Flujos de Efectivo de las Actividades de Gestión			Flujos de Efectivo de las Actividades de Inversión		
Origen	903,623,261	0	Origen	168,179,726	0
Impuestos	0	0	Bienes Inmuebles, Infraestructura y Construcciones en Proceso	0	0
Cuotas y Aportaciones de Seguridad Social			Bienes Muebles	9,245,985	0
Contribuciones de mejoras	0	0	Otros Orígenes de Inversión	158,933,741	0
Derechos	0	0			
Productos de Tipo Corriente	0	0	Aplicación	229,883,451	0
Aprovechamientos de Tipo Corriente	0	0	Bienes Inmuebles, Infraestructura y Construcciones en Proceso	147,962,459	0
Ingresos por Venta de Bienes y Servicios	0	0	Bienes Muebles	75,847,042	0
Ingresos no Comprendidos en las Fracciones de la Ley de Ingresos Causados en Ejercicios Fiscales Anteriores Pendientes de Liquidación o Pago	0	0	Otras Aplicaciones de Inversión	6,073,950	0
Participaciones y Aportaciones	0	0	Flujos Netos de Efectivo por Actividades de Inversión	-61,703,725	0
Transferencias, Asignaciones y Subsidios y Otras Ayudas	902,020,443	0			
Otros Orígenes de Operación	1,602,818	0	Flujo de Efectivo de las Actividades de Financiamiento		
			Origen	206,652,468	0
Aplicación	786,918,528	0	Endeudamiento Neto	0	0
Servicios Personales	624,208,079	0	Interno	0	0
Materiales y Suministros	30,616,035	0	Externo	0	0
Servicios Generales	81,270,394	0	Otros Orígenes de Financiamiento	206,652,468	0
Transferencias Internas y Asignaciones al Sector Público	0	0	Aplicación	232,670,149	0
Transferencias al resto del Sector Público	0	0	Servicios de la Deuda	0	0
Subsidios y Subvenciones	0	0	Interno	0	0
Ayudas Sociales	50,824,020	0	Externo	0	0
Pensiones y Jubilaciones	0	0	Otras Aplicaciones de Financiamiento	232,670,149	0
Transferencias a Fideicomisos, Mandatos y Contratos Análogos	0	0	Flujos netos de Efectivo por Actividades de Financiamiento	-26,017,681	0
Transferencias a la Seguridad Social	0	0			
Donativos	0	0	Incremento/Disminución Neta en el Efectivo y Equivalentes al Efectivo	28,983,327	0
Transferencias al Exterior	0	0			
Participaciones	0	0	Efectivo y Equivalente al Efectivo al Inicio del Ejercicio	1,350,000	0
Aportaciones	0	0	Efectivo y Equivalente al Efectivo al Final del Ejercicio	30,336,327	0
Convenios	0	0			
Otras Aplicaciones de Operación	0	0			
Flujos Netos de Efectivo por Actividades de Operación	116,704,733	0			

Bajo protesta de decir verdad declaramos que los Estados Financieros y sus Notas son razonablemente correctos y responsabilidad del emisor

ELABORÓ
 C.P. LAURA ABURTO MUÑOZ
 SUBDIRECTORA DE RECURSOS FINANCIEROS

VERIFICÓ
 LIC. GERARDO MANZANON ROSA
 OFICIAL MAYOR

AUTORIZÓ
 LIC. LUIS ANGEL BRAVO CONTRERAS
 FISCAL GENERAL DEL ESTADO DE VERACRUZ



ORGANISMO AUTONOMO
Cuenta Pública 2015
Informe Sobre Pasivos Contingentes
Al 31 de Diciembre de 2015 y 2014
(Pesos)

Ente Público: FISCALIA GENERAL DEL ESTADO DE VERACRUZ

CONCEPTO	2015	2014
PASIVOS CONTINGENTES	11,005,365.70	0.00

Al 31 de Diciembre de 2015 y 2014, la cuenta de Pasivos Contingentes refleja los juicios en proceso de Resolución Judicial. Cabe mencionar, que la Fiscalía General del Estado, no cuenta con los elementos y/o herramientas necesarios para provisionar los Juicios reales promovidos en su contra, debido a que sólo se tienen los montos estimados por la Dirección General Jurídica, los cuales se registran contablemente en cuentas de orden, afectándose la cuenta de naturaleza deudora "741100010001" y de naturaleza acreedora "742100010001".

Bajo protesta de decir verdad declaramos que los Estados Financieros y sus Notas son razonablemente correctos y responsabilidad del emisor

ELABORO

C.P. LAURA ABURTO MUÑOZ
SUBDIRECTORA DE RECURSOS FINANCIEROS

VERIFICO

LIC. GERARDO MANTECÓN ROJO
OFICIAL MAYOR

AUTORIZO

LIC. LUIS ANGEL BRAVO CONTRERAS
FISCAL GENERAL DEL ESTADO

NOTAS A LOS ESTADOS FINANCIEROS

AL 31 DE DICIEMBRE DE 2015

Con el propósito de dar cumplimiento a los Artículos 46 y 49 de la Ley de Contabilidad, a continuación se presentan los tres tipos de Notas que acompañan a los Estados Financieros de la Fiscalía General del Estado:

a) NOTAS DE DESGLOSE

I) NOTAS AL ESTADO DE SITUACIÓN FINANCIERA

Activo

1. Efectivo y Equivalentes

EL saldo contable de \$ 30'333,327.05 presentado en los Estados Financieros al 31 de Diciembre de 2015, se integra de la siguiente manera:

CUENTA BANCARIA	CONCEPTO	INSTITUCIÓN BANCARIA	SALDOS	
			CONTABLE	BANCARIO
199467025	SETEC	BANCOMER, S. A.	214,321.45	214,321.45
166735533	OPERATIVOS CONJUNTOS	BANCOMER, S. A.	2,259,688.71	2,259,688.71
196472036	SPA	BANCOMER, S. A.	40.39	812,792.00
2046136125	INVERSION SETEC	BANCOMER, S. A.	51,168.17	51,168.17
279163143	NOMINA	BANORTE, S. A.	25,831,614.45	25,831,614.45
502673443	GASTO CORRIENTE	BANORTE, S. A.	54,377.84	54,377.84
236655436	INTERESES UECS	BANORTE, S. A.	1,392,657.90	1,392,657.90
284385903	ARRENDAMIENTOS	BANORTE, S. A.	529,458.14	862,766.72
T O T A L			30,333,327.05	31,479,387.24

La diferencia de \$ 1'146,060.19 entre el saldo contable y el saldo bancario, corresponde a los cheques en tránsito de las cuentas de SPA y Arrendamientos, reflejados en la Conciliación Bancaria.

2. Derechos a recibir Efectivo o Equivalentes

EL importe de \$ 232'470,148.70 corresponde al saldo pendiente de ministrar por parte de la Secretaría de Finanzas y Planeación, a continuación se detalla la integración del saldo:

MES	IMPORTE		
	SOLICITADO	MINISTRADO	SALDO POR MINISTRAR
Abril	42,534,217.44	26,324,773.81	16,209,443.63
Mayo	176,352,793.87	51,571,125.43	140,991,112.07
Junio	129,064,922.72	67,900,043.79	202,155,991.00
Julio	72,371,151.79	59,604,278.84	214,922,863.95
Agosto	84,717,479.99	70,858,003.71	228,782,340.23
Septiembre	95,904,769.15	64,231,166.51	260,455,942.87
Octubre	68,833,810.50	81,992,988.91	247,296,764.46
Noviembre	99,595,319.38	67,027,645.01	279,864,438.83
Diciembre	149,398,248.64	196,792,538.77	232,470,148.70
IMPORTE PENDIENTE DE MINISTRAR			232,470,148.70

3. Derechos a recibir Bienes o Servicios

Al 31 de Diciembre de 2015, esta cuenta se integra como sigue:

CONCEPTO	IMPORTE
Anticipo del 30 % para la construcción del SEMEFO en la Cd. de Veracruz, Ver.	\$ 1,433,084.00
Construcción y Equipamiento de la Unidad Antisecuestro del Estado de Veracruz	1,507,719.48
Total	\$ 2,940,803.48

4. Bienes disponibles para su transformación o consumo (inventarios)

No aplicable.

5. Almacenes

Al 31 de Diciembre de 2015, esta cuenta se integra como sigue:

CONCEPTO	IMPORTE
Saldo inicial	1,443,589.18
Más entradas de Abril a Diciembre	20,989,247.23
Menos salidas de Abril a Diciembre	14,637,556.52
Saldo final	7,795,279.89

El saldo presentado en el Estado de Situación Financiera, se deriva de la toma física de inventario de artículos consumibles de Abril a Diciembre, valuado por el método Primeras Entradas Primeras Salidas; según consta en el reporte de existencias y en las Minutas de trabajo enviadas por la Oficina de Almacén para su registro correspondiente.

6 y 7. Inversiones Financieras

No aplicable.

8 y 9. Bienes Muebles e Intangibles

Bienes Muebles

Al 31 de Diciembre de 2015, los Bienes Muebles se integran como sigue:

CONCEPTO	IMPORTE
Bienes Muebles Ejercicio 2010 y Anteriores	\$ 332,144,621.27
Mobiliario y Equipo de Oficina	27,741,837.21
Otros Muebles	126,936.61
Bienes Informáticos	58,792,258.93
Equipo Médico y de Laboratorio	54,124,134.87
Equipo de Transporte	80,914,473.28
Equipo Audiovisual y Fotográfico	3,674,534.92
Equipo de Comunicaciones y Telecomunicaciones	45,959,974.53
Herramientas y Máquinas-Herramienta	43,215.93
Otros Bienes Muebles	143,290.60
Equipo para Policía y Tránsito	34,594,295.68
Sistema de Aire Acondicionado, Calefacción y Refrigeración	699,272.68
Total	\$ 638,958,846.51

A esta fecha, no se aplica la Depreciación de los Bienes Muebles en el Organismo

Bienes Inmuebles

Al 31 de Diciembre de 2015, esta cuenta se integra como sigue:

MUNICIPIO	NOMBRE DEL INMUEBLE	IMPORTE
XALAPA	FISCALÍA GENERAL DEL ESTADO	142,444,789.00
XALAPA	LABORATORIO DE CRIMINALÍSTICA Y SERVICIOS PERICIALES	25,975,932.00
XALAPA	DEPOSITO REGIONAL DE BIENES ASEGURADOS	3,369,069.00
COATZACOALCOS	OFICINAS FISCALÍA ZONA SUR	3,841,710.00
VERACRUZ	TERRENO DESTINADO A LA FGE	250,000.00
CÓRDOBA	DEPOSITO REGIONAL DE BIENES ASEGURADOS	339,350.00
TUXPAN	DEPOSITO REGIONAL DE BIENES ASEGURADOS	558,446.00
CATEMACO	SERVICIO MEDICO FORENSE (SEMEFO)	266,721.00
PEROTE	SERVICIO MEDICO FORENSE (SEMEFO)	406,750.00
MISANTLA	SERVICIO MEDICO FORENSE (SEMEFO)	376,600.00
MARTÍNEZ DE LA TORRE	SERVICIO MEDICO FORENSE (SEMEFO)	290,883.00
TUXPAN	SERVICIO MEDICO FORENSE (SEMEFO)	346,708.00
XALAPA	CORRELACIÓN Y/O CONSULTA IBISTRAX 3D	299,998.00
VALOR CONTABLE		178,766,956.00

Esta cuenta refleja el importe según cédulas catastrales de los Bienes Inmuebles propiedad de la Fiscalía General del Estado, ubicados en los distintos Municipios del Estado, cuyo monto asciende a las cantidades antes señaladas.



Bienes Intangibles

Al 31 de Diciembre de 2015, los Bienes Muebles se integran como sigue:

CONCEPTO	IMPORTE
Licencias Informáticas e Intelectuales	\$54,838.30
Total	\$ 54,838.30

A esta fecha, no se aplica la Amortización de los Bienes Intangibles en el Organismo

10. Estimaciones y Deterioros

No aplicable.

11. Otros Activos

No aplicable.

Pasivo

Al 31 de Diciembre de 2015, el saldo está integrado como sigue:

CONCEPTO	IMPORTE
Servicios Personales por Pagar a Corto Plazo	-66,004,888.62
Proveedores por Pagar a Corto Plazo	-25,192,365.50
Contratistas por Obras Públicas por Pagar	-200,000.00
Transferencias Otorgadas por Pagar a Corto Plazo	-10,422,985.17
Retenciones y Contribuciones por Pagar a Corto Plazo	-56,971,498.84
Otras Cuentas por Pagar a Corto Plazo	16,887,309.16
Otros Pasivos Circulantes	-4,997,185.13
Total	-146,901,614.10

Esta cuenta refleja los pasivos que quedaron pendientes de pago por la Fiscalía General del Estado.

II) NOTAS AL ESTADO DE ACTIVIDADES

Ingresos de Gestión

El saldo presentado en este rubro, se refiere a los ingresos recibidos del Gobierno Estatal y reintegros por descuentos, se integran así:

CONCEPTO	IMPORTE
Gasto Corriente Estatal	784,445,589.02
Subsidio Federal	117,574,853.75
Productos Financieros	1,394,322.71
Sanciones Disciplinarias	68,251.14
Sanciones por Retardos	78,127.30
Faltas de Asistencia	62,117.20
Total	903,623,261.12

Gastos y Otras Pérdidas

El saldo en este rubro al 31 de Diciembre de 2015, se integra como sigue:

CONCEPTO	IMPORTE
<u>Servicios Personales:</u>	
Remuneraciones al Personal Permanente	\$96,828,585.66
Remuneraciones al Personal Transitorio	45,461,423.75
Remuneraciones Adicionales y Especiales	75,550,163.19
Seguridad Social	20,680,160.69
Otras Prestaciones Sociales y Económicas	363,959,185.78
Pago de Estímulos a Servidores Públicos	21,728,559.99
Total Servicios Personales	\$624,208,079.06

Materiales y Suministros:

Materiales de Administración	\$11,139,227.49
Alimentos y Utensilios	169,461.36
Materiales y Artículos de Construcción	0.00
Productos Químicos, Farmacéuticos y de Laboratorios	254,599.86
Combustibles, Lubricantes y Aditivos	17,399,996.17
Vestuario y Uniformes	29,319.57
Materiales y Suministros para Seguridad	0.00
Herramientas, Refacciones y Accesorios Menores	1,623,430.42
Total Materiales y Suministros	\$30,616,034.87

Servicios Generales:

Servicios Básicos	\$19,276,952.73
Servicio de Arrendamiento	29,276,926.72
Servicios Profesionales	804,414.96
Servicios Financieros, Bancarios y Comerciales	4,610,487.17
Servicios de Instalación	5,203,784.63
Servicios de Comunicación Social y Publicidad	959,763.47
Servicios de Traslados y Viáticos	4,100,137.17
Servicios Oficiales	458,001.56
Otros Servicios Generales	16,579,925.62
Total Servicios Generales	\$81,270,394.03

Ayudas Sociales:

Ayudas Sociales a Instituciones	\$53,468,691.09
Total Ayudas Sociales	53,468,691.09
Total Gastos y Otras Pérdidas	\$789,563,199.05

III) NOTAS AL ESTADO DE VARIACIONES EN LA HACIENDA PUBLICA/PATRIMONIO

Patrimonio Contribuido

El saldo presentado en este rubro, se refiere al registro efectuado en cuentas de activo fijo derivado de las aportaciones con Recursos Federales, se integra como sigue:

CONCEPTO	IMPORTE
Aportación Mobiliario y Equipo de Administración	\$ 110,993,999.31
Aportación Mobiliario y Equipo Educativo y Recreativo	3,654,590.07
Aportación Equipo e Instrumental Médico y Recreativo	45,932,302.63
Aportación Vehículos y Equipo de Transporte	68,429,443.73
Aportación Equipo de Defensa y Seguridad	34,594,295.68
Aportación Maquinaria y Otros Equipos de Administración	186,506.53
Total	\$ 263,791,137.95

Resultado del Ejercicio

Al 31 de Diciembre de 2015, el saldo está integrado como sigue:

CONCEPTO	IMPORTE
Bancos Dependencias y Otros	\$30,333,327.05
Cuentas por Cobrar a Corto Plazo	232,470,148.70
Infraestructura para el Desarrollo	200,000.00
Resultado de Ejercicios Anteriores	-2,340,705.66
Bienes Muebles Capítulo 5000	2,943,577.24
Pasivo Circulante	-146,901,614.10
RESULTADO DEL EJERCICIO	\$116,704,733.23

Resultado de Ejercicios Anteriores

El saldo presentado al 31 de Diciembre de 2015, se deriva de las adquisiciones de Activo Fijo durante 2013 y 2014 afectadas presupuestalmente en el capítulo 5000, se reclasifica el importe a Resultado de Ejercicios Anteriores, se conforma como sigue:

CONCEPTO	IMPORTE
Resultado del Ejercicio (Ahorro/Desahorro)	116,704,733.23
Reclasificación a Resultado de Ejercicios Anteriores	105,175,052.01
Total	221,879,785.24

Cambios en Políticas Contables

Al 31 de Diciembre de 2015, el saldo presentado se integra de las reclasificaciones de Activo Fijo del año 2010 y anteriores, así como del registro mensual del Inventario de Almacén de Materiales y Suministros, como sigue:

CONCEPTO	IMPORTE
Materiales y Suministros	7,795,279.89
Bienes Muebles	332,144,621.27
Bienes Inmuebles	178,466,958.00
Total	518,406,859.16

IV) NOTAS AL ESTADO DE FLUJO DE EFECTIVO

Efectivo y Equivalentes

1. El análisis de los saldos iniciales y finales al 31 de Diciembre de 2015 que figuran en la última parte del Estado de Flujo de Efectivo, en la cuenta de efectivo y equivalentes su disponibilidad final es la siguiente.

CONCEPTO	IMPORTE
Bancos	\$28,889,500.98
Fondos de Inversión	1,443,826.07
Total Efectivo y Equivalentes	\$30,333,327.05

2. Adquisiciones Bienes Muebles e Inmuebles a través de Subsidios de Capital

No aplicable.

3. Conciliación de los Flujos de Efectivo Netos de las Actividades de Operación y la cuenta de Ahorro/Desahorro.

CONCEPTO	IMPORTE
Ahorro/Desahorro antes de rubros extraordinarios	\$116,704,733.23
Bancos de Dependencias y Otros	30,333,327.05
Cuentas por Cobrar a Corto Plazo	232,470,148.70
Infraestructura para el Desarrollo	200,000.00
Resultado de Ejercicios Anteriores	-2,340,705.66
Bienes Muebles Capítulo 5000	2,943,577.24
Pasivo Circulante	-146,901,614.10

V) CONCILIACIÓN ENTRE LOS INGRESOS PRESUPUESTARIOS Y CONTABLES, ASI COMO ENTRE LOS EGRESOS PRESUPUESTARIOS Y LOS GASTOS CONTABLES

1. Ingresos Presupuestarios		1,042,437,633.16
2. Más ingresos contables no presupuestarios		139,248,959.83
Incremento por variación de inventarios	0.00	
Disminución del exceso de estimaciones por pérdida o deterioro u obsolescencia	0.00	
Disminución del exceso de provisiones	0.00	
Otros ingresos y beneficios varios	0.00	
Otros ingresos contables no presupuestarios	139,248,959.83	
3. Menos ingresos presupuestarios no contables		278,063,331.87
Productos de capital	0.00	
Aprovechamientos de capital	0.00	
Ingresos derivados de financiamientos	0.00	
Otros ingresos contables no presupuestarios	278,063,331.87	
4. Ingresos Contables (4=1+2-3)		903,623,261.12
1. Total de Egresos (presupuestarios)		790,062,105.13
2. Menos egresos presupuestarios no contables		3,143,577.24
Mobiliario y equipo de administración	2,943,577.24	
Mobiliario y equipo educacional y recreativo	0.00	
Equipo e instrumental médico y de laboratorio	0.00	

Vehículos y equipo de transporte	0.00	
Equipo de defensa y seguridad	0.00	
Maquinaria, otros equipos y herramientas	0.00	
Activos biológicos	0.00	
Bienes Inmuebles	0.00	
Activos intangibles	0.00	
Obra pública en bienes propios	200,000.00	
Acciones y participaciones de capital	0.00	
Compra de títulos y valores	0.00	
Inversiones en fideicomisos, mandatos y otros análogos	0.00	
Provisiones para contingencias y otras erogaciones especiales	0.00	
Amortización de la deuda pública	0.00	
Adeudos de ejercicios fiscales anteriores (ADEFAS)	0.00	
Otros Egresos Presupuestales No Contables	0.00	
3. Más gastos contables no presupuestales		0
Estimaciones, depreciaciones, deterioros, obsolescencia y amortizaciones	0.00	
Provisiones	0.00	
Disminución de inventarios	0.00	
Aumento por insuficiencia de estimaciones por pérdida o deterioro u obsolescencia	0.00	
Aumento por insuficiencia de provisiones	0.00	
Otros gastos	0.00	
Otros Gastos Contables No Presupuestales	0.00	
4. Total de Gasto Contable (4=1-2+3)		786,918,527.89

b) NOTAS DE MEMORIA (CUENTAS DE ORDEN)

Cuentas de Orden Contables y Presupuestarias

Contables

Custodia de Valores

Al 31 de Diciembre de 2015, los saldos se integran como sigue:

CONCEPTO	IMPORTE
Cuentas Internas Bancomer	468,587.85
Cuentas Internas Banorte	8,465.64
Total	477,053.49

Demandas Judiciales en Proceso de Resolución

CONCEPTO	IMPORTE
Varios Juicios Laborales	11,005,365.70

Al 31 de Diciembre de 2015, la cuenta de pasivos laborales presenta los juicios en proceso de resolución judicial. Cabe hacer mención, que la Fiscalía General del Estado, no cuenta con los elementos necesarios para provisionar los juicios reales promovidos en su contra, debido a que sólo se tienen los montos estimados por la Dirección General Jurídica, los cuales se registran contablemente en cuentas de orden, afectándose la cuenta de naturaleza deudora "741100010001" y de naturaleza acreedora "742100010001".

Bienes Bajo Contrato de Comodato

CONCEPTO	IMPORTE
Vehículos y Equipo de Transporte	1,452,144.75

Al 31 de Diciembre de 2015, existen bienes en comodato propiedad de la SIOP por \$ 1'452,139.75 y de la SEGOB por \$ 5.00

Presupuestarias

Al 31 de Diciembre de 2015, los saldos se integran como sigue:

CONCEPTO	IMPORTE
Ley de Ingresos por Ejecutar	-97,671,257.87
Modificaciones a la Ley de Ingresos Estatales	1,042,437,633.16
Ley de Ingresos Devengada	-273,265,849.06
Ley de Ingresos Recaudada	-671,151,925.76
Presupuesto de Egresos por Ejercer	252,026,927.56
Modificaciones al Presupuesto de Egresos	-1,042,437,633.16
Presupuesto de Egresos Comprometido	0.00
Presupuesto de Egresos Ejercido	87,161,216.46
Presupuesto de Egresos Pagado	702,900,888.67
Total Cuentas de Orden Presupuestaria	0.00

c) NOTAS DE GESTION ADMINISTRATIVA

1. Introducción

Los Estados Financieros de la Fiscalía General del Estado, proveen de información financiera y presupuestal a los principales usuarios de la misma, al Congreso del Estado y a los ciudadanos.

2. Panorama Económico y Financiero

El Gobierno del Estado de Veracruz, a través de ministraciones de la Secretaría de Finanzas y Planeación, dotó a este Organismo de los recursos necesarios para que ésta continuara con la encomienda de atender las necesidades elementales de la ciudadanía.

3. Autorización e Historia

El 30 de Enero de 2015, se publica en la Gaceta Oficial Núm. Ext. 044, el Decreto Núm. 553, por el que se declara expresamente la entrada en vigor de la Autonomía Constitucional de la Fiscalía General del Estado de Veracruz de Ignacio de la Llave, sin embargo, de Enero a Marzo de 2015, se operó como Procuraduría General de Justicia, reportándose la información contable, presupuestal y financiera al Poder Ejecutivo a través de la Secretaría de Finanzas y Planeación.

4. Organización y Objeto Social

Objeto social y principal actividad

La Fiscalía General del Estado, es un Organismo Autónomo del Estado, dotado de personalidad jurídica y patrimonio propios, con autonomía técnica, presupuestal, de gestión y para emitir las reglas conforme a las cuales sistematizará la información bajo su resguardo; está a cargo de un Fiscal General, quien es el encargado de su conducción y desempeño, de conformidad con la Normatividad aplicable y superior jerárquico de todo el personal integrante de la misma. Los servidores públicos de la Fiscalía General, se rigen por los principios de legalidad, objetividad, eficiencia, profesionalismo, honradez y respeto a los derechos humanos.



Ejercicio fiscal

Del 01 de Abril al 31 de Diciembre de 2015.

Régimen jurídico

Organismo Autónomo del Estado de Veracruz, con personalidad jurídica y patrimonio propio.

Consideraciones fiscales de la Fiscalía General del Estado

Fiscalmente, tributa en el régimen de Personas Morales con fines no lucrativos, sus principales obligaciones son de retener y enterar el Impuesto Sobre la Renta por sueldos y salarios y por la renta de inmuebles.

Estructura organizacional básica

La Fiscalía General del Estado, cuenta con su estructura organizacional, la cual se encuentra en proceso de autorización por su Órgano de Gobierno.

Fiscalía General del Estado

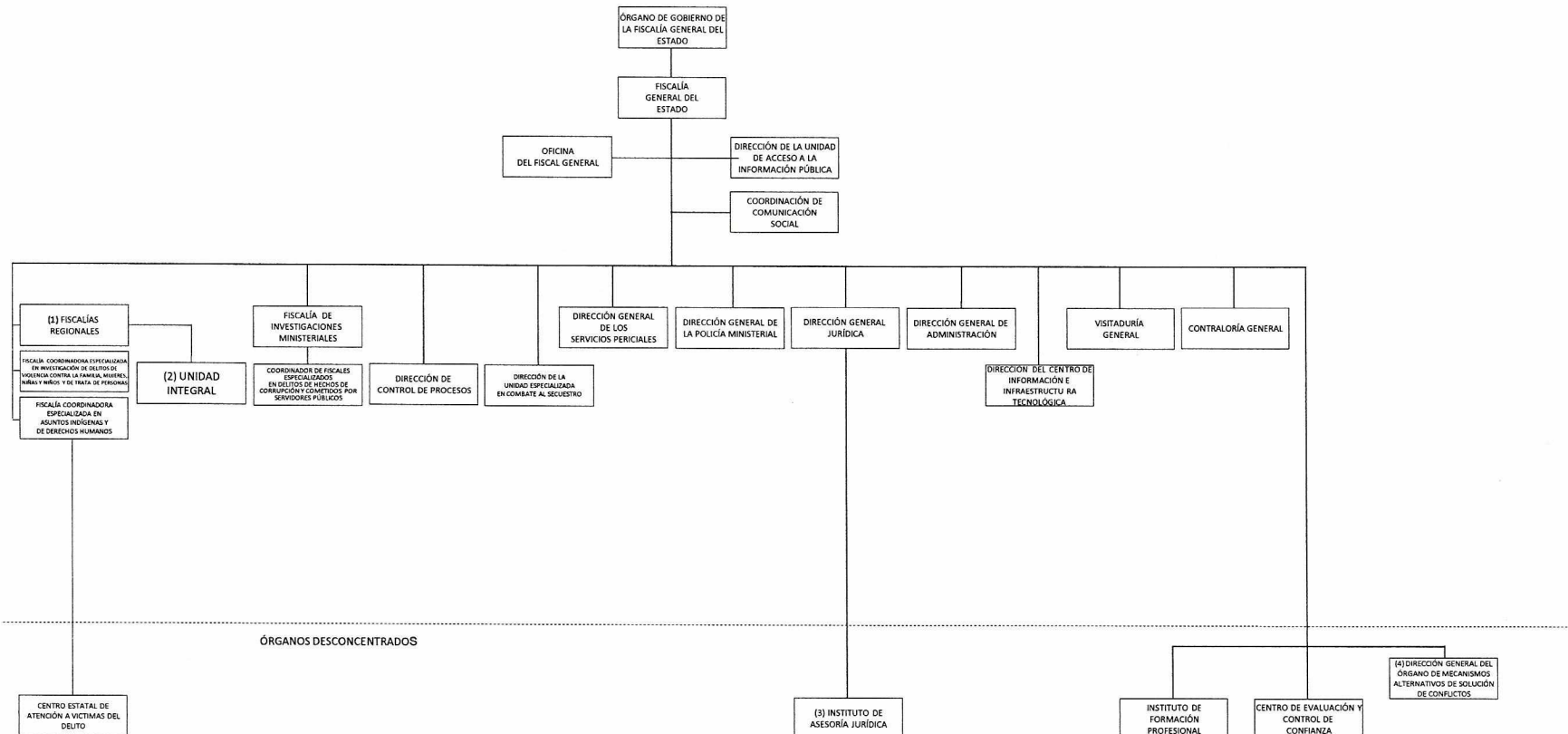

Fideicomisos, mandatos y análogos de los cuales es fideicomitente o fiduciario

No aplicable.

5. Bases de Preparación de los Estados Financieros

a) Los registros contables de la Fiscalía General del Estado, se realizan sobre la base acumulativa. El ingreso devengado, es el momento contable que se realiza cuando existe jurídicamente el derecho de recibir el presupuesto aprobado. El gasto devengado, es el momento contable que refleja el reconocimiento de una obligación de pago a favor de terceros por la recepción de bienes, servicios u obra pública contratados; así como de las obligaciones que derivan de tratados, leyes, resoluciones y sentencias definitivas, como lo indica la Normatividad emitida por el Consejo Nacional de Armonización Contable.

Disposiciones legales aplicables:

- * Ley General de Contabilidad Gubernamental.
- * Código Financiero para el Estado de Veracruz de Ignacio de la Llave.
- * Ley de Fiscalización Superior para el Estado de Veracruz de Ignacio de la Llave.
- * Código Fiscal de la Federación.
- * Ley del Impuesto Sobre la Renta.

b) La Normatividad aplicada para el reconocimiento, valuación y revelación de los diferentes rubros de la información financiera, así como las bases de medición utilizadas para la elaboración de los Estados Financieros, es a Costo Histórico.

c) Postulados básicos:

Los registros contables son apegados a los postulados básicos establecidos en la Ley General de Contabilidad Gubernamental, los cuales configuran el sistema de contabilidad gubernamental en la identificación, análisis, interpretación, la captación, el procesamiento y el reconocimiento de las transacciones que afectan a la Fiscalía y sustentan el registro de las operaciones, elaboración y presentación de sus Estados Financieros, basados en su razonamiento, eficiencia demostrada, respaldado en legislación especializada y aplicación de la Normatividad, uniformando los métodos, procedimientos y prácticas contables.

d) Normatividad Supletoria:

- * Manual de Contabilidad Gubernamental.

- * Manual de viáticos.
- * Lineamientos de austeridad.
- * Manual para la operación y control de los fondos revolventes y sujetos a comprobar y clasificador por objeto del gasto.

e) La Fiscalía General del Estado, aplica las Normas emitidas por el Consejo Nacional de Armonización Contable.

6. Políticas de Contabilidad Significativas

a), b) y c) No aplicable.

d) El rubro almacén de materiales y suministros, se encuentra valuado por el método Primeras Entradas Primeras Salidas.

e) No aplicable.

f) En la Fiscalía, se registran presupuestalmente las erogaciones que corresponden al ejercicio, quedando provisionados los pagos que no se cubrieron por falta de disponibilidad de recursos.

g) No aplicable.

h) En la cuenta cambios en políticas contables, se registran las adquisiciones de activo fijo y de materiales y suministros, del año 2010 y anteriores.

i) No aplicable.

j) La Fiscalía, depuró y canceló los saldos de anticipos a contratistas, que de acuerdo a su análisis e integración era procedente.

7. Posición en Moneda Extranjera y Protección por Riesgo Cambiario

No aplicable.

8. Reporte Analítico del Activo

La Fiscalía General del Estado, aún no se encuentra en posibilidad de depreciar los bienes muebles.

9. Fideicomisos, Mandatos y Análogos

No aplicable.

10. Reporte de la Recaudación

CONCEPTO	IMPORTE
Transferencias, asignaciones, subsidios y otras ayudas ejercicio 2015	50'824,019.93

11. Información sobre la Deuda y el Reporte Analítico de la Deuda

No aplicable.

12. Calificaciones otorgadas

No aplicable.

13. Proceso de Mejora

No aplicable.

14. Información por Segmentos

No aplicable.

15. Eventos Posteriores al Cierre

No aplicable.

16. Partes Relacionadas

No aplicable.

"Bajo protesta de decir verdad, declaramos que los Estados Financieros y sus Notas, son razonablemente correctos y son responsabilidad del emisor"

ELABORÓ

C.P. LAURA ABURTO MUÑOZ
SUBDIRECTORA DE RECURSOS
FINANCIEROS

VERIFICÓ

LIC. GERARDO MANTECÓN ROJO
OFICIAL MAYOR

AUTORIZÓ

LIC. LUIS ANGEL BRAVO CONTRERAS
FISCAL GENERAL DEL ESTADO DE VERACRUZ

**ORGANISMO AUTÓNOMO
FISCALIA GENERAL DEL ESTADO DE VERACRUZ
CUENTA PÚBLICA 2015**

Información Presupuestaria

ORGANISMO AUTÓNOMO
Cuenta Pública 2015
FISCALIA GENERAL DEL ESTADO DE VERACRUZ
Estado Analítico de Ingresos
Del 1 de Abril al 31 de Diciembre de 2015

Rubro de Ingresos	Ingreso					Diferencia (6 = 5 - 1)
	Estimado	Ampliaciones y Reducciones	Modificado	Devengado	Recaudado	
	(1)	(2)	(3= 1 + 2)	(4)	(5)	
Impuestos	0	0	0	0	0	0
Cuotas y Aportaciones de Seguridad Social	0	0	0	0	0	0
Contribuciones de Mejoras	0	0	0	0	0	0
Derechos	0	0	0	0	0	0
Productos	0	0	0	0	0	0
Corriente	0	0	0	0	0	0
Capital	0	0	0	0	0	0
Aprovechamientos	0	0	0	0	0	0
Corriente	0	0	0	0	0	0
Capital	0	0	0	0	0	0
Ingresos por Ventas de Bienes y Servicios	0	1,042,089,032	1,042,089,032	0	1,602,225	1,602,225
Participaciones y Aportaciones	0	0	0	0	0	0
Transferencias, Asignaciones, Subsidios y Otras Ayudas	0	0	0	21,363,738	669,549,701	669,549,701
Ingresos Derivados de Financiamientos	0	0	0	0	0	0
Total	0	1,042,089,032	1,042,089,032	21,363,738	671,151,926	671,151,926
				Ingresos excedentes¹		

Estado Analítico de Ingresos Por Fuente de Financiamiento	Ingreso					Diferencia (6 = 5 - 1)
	Estimado	Ampliaciones y Reducciones	Modificado	Devengado	Recaudado	
	(1)	(2)	(3= 1 + 2)	(4)	(5)	
Ingresos del Gobierno	0	0	0	0	0	0
Impuestos	0	0	0	0	0	0
Contribuciones de Mejoras	0	0	0	0	0	0
Derechos	0	0	0	0	0	0
Productos	0	0	0	0	0	0
Corriente	0	0	0	0	0	0
Capital	0	0	0	0	0	0
Aprovechamientos	0	0	0	0	0	0
Corriente	0	0	0	0	0	0
Capital	0	0	0	0	0	0
Participaciones y Aportaciones	0	0	0	0	0	0
Transferencias, Asignaciones, Subsidios y Otras Ayudas	0	0	0	0	0	0
Ingresos de Organismos y Empresas	0	1,042,089,032	1,042,089,032	21,363,738	671,151,926	671,151,926
Cuotas y Aportaciones de Seguridad Social	0	0	0	0	0	0
Ingresos por Ventas de Bienes y Servicios	0	1,042,089,032	1,042,089,032	0	1,602,225	1,602,225
Transferencias, Asignaciones, Subsidios y Otras Ayudas	0	0	0	21,363,738	669,549,701	669,549,701
Ingresos derivados de financiamiento	0	0	0	0	0	0
Ingresos Derivados de Financiamientos	0	0	0	0	0	0
Total	0	1,042,089,032	1,042,089,032	21,363,738	671,151,926	671,151,926
				Ingresos excedentes¹		

¹ Los ingresos excedentes se presentan para efectos de cumplimiento de la Ley General de Contabilidad Gubernamental y el importe reflejado debe ser siempre mayor a cero.

ORGANISMO AUTÓNOMO
 Cuenta Pública 2015
FISCALÍA GENERAL DEL ESTADO DE VERACRUZ
 Estado Analítico del Ejercicio del Presupuesto de Egresos
 Clasificación Administrativa
 Del 1 de Abril al 31 de Diciembre de 2015

Concepto	Egresos					Subejercicio 6 = (3 - 4)
	Aprobado	Ampliaciones/ (Reducciones)	Modificado	Devengado	Pagado	
	1	2	3 = (1 + 2)	4	5	
Dependencia o Unidad Administrativa 1	0	1,042,089,032	1,042,089,032	790,062,105	690,992,110	252,026,927
Total del Gasto	0	1,042,089,032	1,042,089,032	790,062,105	690,992,110	252,026,927

ORGANISMO AUTÓNOMO
Cuenta Pública 2015
FISCALIA GENERAL DEL ESTADO DE VERACRUZ
Estado Analítico del Ejercicio del Presupuesto de Egresos
Clasificación por Objeto del Gasto (Capítulo y Concepto)
Del 1 de Abril al 31 de Diciembre de 2015

Concepto	Egresos					
	Aprobado	Ampliaciones/ (Reducciones)	Modificado	Devengado	Pagado	Subejercicio
	1	2	3 = (1 + 2)	4	5	6 = (3 - 4)
Servicios Personales	0	634,756,157	634,756,157	624,208,079	590,859,069	10,548,078
Remuneraciones al Personal de Carácter Permanente	0	96,835,300	96,835,300	96,828,586	96,828,586	6,714
Remuneraciones al Personal de Carácter Transitorio	0	45,477,895	45,477,895	45,461,424	45,461,424	16,471
Remuneraciones Adicionales y Especiales	0	76,199,510	76,199,510	75,550,163	75,550,163	649,347
Seguridad Social	0	29,354,034	29,354,034	20,680,161	3,101,318	8,673,873
Otras Prestaciones Sociales y Económicas	0	365,159,443	365,159,443	363,959,185	348,189,018	1,200,258
Previsiones	0	0	0	0	0	0
Pago de Estímulos a Servidores Públicos	0	21,729,975	21,729,975	21,728,560	21,728,560	1,415
Materiales y Suministros	0	36,393,773	36,393,773	30,616,035	23,805,549	5,777,738
Materiales de Administración, Emisión de Documentos y Artículos Oficiales	0	14,144,285	14,144,285	11,139,227	7,470,572	3,005,058
Alimentos y Utensilios	0	173,165	173,165	169,461	152,807	3,704
Materias Primas y Materiales de Producción y Comercialización	0	0	0	0	0	0
Materiales y Artículos de Construcción y de Reparación	0	0	0	0	0	0
Productos Químicos, Farmacéuticos y de Laboratorio	0	1,393,148	1,393,148	254,600	139,683	1,138,548
Combustibles, Lubricantes y Aditivos	0	17,400,004	17,400,004	17,399,996	14,399,997	8
Vestuario, Blancos, Prendas de Protección y Artículos Deportivos	0	32,622	32,622	29,320	29,320	3,302
Materiales y Suministros Para Seguridad	0	0	0	0	0	0
Herramientas, Refacciones y Accesorios Menores	0	3,250,549	3,250,549	1,623,431	1,613,170	1,627,118
Servicios Generales	0	91,031,852	91,031,852	81,270,394	44,959,023	9,761,458
Servicios Básicos	0	19,487,481	19,487,481	19,276,953	15,890,373	210,528
Servicios de Arrendamiento	0	31,668,691	31,668,691	29,276,927	14,118,998	2,391,764
Servicios Profesionales, Científicos, Técnicos y Otros Servicios	0	846,438	846,438	804,415	477,057	42,023
Servicios Financieros, Bancarios y Comerciales	0	4,610,487	4,610,487	4,610,487	4,610,487	0
Servicios de Instalación, Reparación, Mantenimiento y Conservación	0	7,625,548	7,625,548	5,203,785	4,216,345	2,421,763
Servicios de Comunicación Social y Publicidad	0	1,003,338	1,003,338	959,764	959,733	43,574
Servicios de Traslado y Viáticos	0	6,951,806	6,951,806	4,100,137	3,995,410	2,851,669
Servicios Oficiales	0	1,552,471	1,552,471	458,001	455,095	1,094,470
Otros Servicios Generales	0	17,285,592	17,285,592	16,579,925	235,525	705,667
Transferencias, Asignaciones, Subsidios y Otras Ayudas	0	229,002,355	229,002,355	50,824,020	31,136,927	178,178,335
Transferencias Internas y Asignaciones al Sector Público	0	0	0	0	0	0
Transferencias al Resto del Sector Público	0	0	0	0	0	0
Subsidios y Subvenciones	0	0	0	0	0	0

ORGANISMO AUTÓNOMO
Cuenta Pública 2015
FISCALIA GENERAL DEL ESTADO DE VERACRUZ
Estado Analítico del Ejercicio del Presupuesto de Egresos
Clasificación por Objeto del Gasto (Capítulo y Concepto)
Del 1 de Abril al 31 de Diciembre de 2015

Concepto	Egresos					
	Aprobado	Ampliaciones/ (Reducciones)	Modificado	Devengado	Pagado	Subejercicio
	1	2	3 = (1 + 2)	4	5	6 = (3 - 4)
Ayudas Sociales	0	229,002,355	229,002,355	50,824,020	31,136,927	178,178,335
Pensiones y Jubilaciones	0	0	0	0	0	0
Transferencias a Fideicomisos, Mandatos y Otros Análogos	0	0	0	0	0	0
Transferencias a la Seguridad Social	0	0	0	0	0	0
Donativos	0	0	0	0	0	0
Transferencias al Exterior	0	0	0	0	0	0
Bienes Muebles, Inmuebles e Intangibles	0	3,242,639	3,242,639	2,943,577	231,542	299,062
Mobiliario y Equipo de Administración	0	402,551	402,551	104,474	44,945	298,077
Mobiliario y Equipo Educativo y Recreativo	0	20,929	20,929	19,945	12,109	984
Equipo e Instrumental Médico y de Laboratorio	0	2,764,320	2,764,320	2,764,320	119,649	0
Vehículos y Equipo de Transporte	0	0	0	0	0	0
Equipo de Defensa y Seguridad	0	0	0	0	0	0
Maquinaria, Otros Equipos y Herramientas	0	0	0	0	0	0
Activos Biológicos	0	0	0	0	0	0
Bienes Inmuebles	0	0	0	0	0	0
Activos Intangibles	0	54,839	54,839	54,838	54,839	1
Inversión Pública	0	47,662,256	47,662,256	200,000	0	47,462,256
Obra Pública en Bienes de Dominio Público	0	0	0	0	0	0
Obra Pública en Bienes Propios	0	3,009,477	3,009,477	0	0	3,009,477
Proyectos Productivos y Acciones de Fomento	0	44,652,779	44,652,779	200,000	0	44,452,779
Inversiones Financieras y Otras Provisiones	0	0	0	0	0	0
Inversiones Para el Fomento de Actividades Productivas.	0	0	0	0	0	0
Acciones y Participaciones de Capital	0	0	0	0	0	0
Compra de Títulos y Valores	0	0	0	0	0	0
Concesión de Préstamos	0	0	0	0	0	0
Inversiones en Fideicomisos, Mandatos y Otros Análogos	0	0	0	0	0	0
Otras Inversiones Financieras	0	0	0	0	0	0
Provisiones para Contingencias y Otras Erogaciones Especiales	0	0	0	0	0	0
Participaciones y Aportaciones	0	0	0	0	0	0
Participaciones	0	0	0	0	0	0
Aportaciones	0	0	0	0	0	0
Convenios	0	0	0	0	0	0

ORGANISMO AUTÓNOMO
 Cuenta Pública 2015
 FISCALIA GENERAL DEL ESTADO DE VERACRUZ
 Estado Analítico del Ejercicio del Presupuesto de Egresos
 Clasificación por Objeto del Gasto (Capítulo y Concepto)
 Del 1 de Abril al 31 de Diciembre de 2015

Concepto	Egresos					
	Aprobado	Ampliaciones/ (Reducciones)	Modificado	Devengado	Pagado	Subejercicio
	1	2	3 = (1 + 2)	4	5	6 = (3 - 4)
Deuda Pública	0	0	0	0	0	0
Amortización de la Deuda Pública	0	0	0	0	0	0
Intereses de la Deuda Pública	0	0	0	0	0	0
Comisiones de la Deuda Pública	0	0	0	0	0	0
Gastos de la Deuda Pública	0	0	0	0	0	0
Costo por Coberturas	0	0	0	0	0	0
Apoyos Financieros	0	0	0	0	0	0
Adeudos de Ejercicios Fiscales Anteriores (Adefas)	0	0	0	0	0	0
Total del Gasto	0	1,042,089,032	1,042,089,032	790,062,105	690,992,110	252,026,927

ORGANISMO AUTÓNOMO
Cuenta Pública 2015
FISCALIA GENERAL DEL ESTADO DE VERACRUZ
Estado Analítico del Ejercicio del Presupuesto de Egresos
Clasificación Económica (por Tipo de Gasto)
Del 1 de Abril al 31 de Diciembre de 2015

Concepto	Aprobado 1	Ampliaciones/ (Reducciones) 2	Egresos			Subejercicio 6 = (3 - 4)
			Modificado 3 = (1 + 2)	Devengado 4	Pagado 5	
Gasto Corriente	0	985,484,137	985,484,137	783,587,904	688,254,923	201,896,233
Gasto de Capital	0	56,604,895	56,604,895	6,474,201	2,737,187	50,130,694
Amortización de la Deuda y Disminución de Pasivos	0		0	0	0	0
Total del Gasto	0	1,042,089,032	1,042,089,032	790,062,105	690,992,110	252,026,927

ORGANISMO AUTÓNOMO
Cuenta Pública 2015
FISCALIA GENERAL DEL ESTADO DE VERACRUZ
Estado Analítico del Ejercicio del Presupuesto de Egresos
Clasificación Funcional (Finalidad y Función)
Del 1 de Abril al 31 de Diciembre de 2015

Concepto	Egresos					
	Aprobado	Ampliaciones/ (Reducciones)	Modificado	Devengado	Pagado	Subejercicio
	1	2	3 = (1 + 2)	4	5	6 = (3 - 4)
Gobierno	0	1,042,089,032	1,042,089,032	790,062,105	690,992,110	252,026,927
Legislación	0	0	0	0	0	0
Justicia	0	0	0	0	0	0
Coordinación de la Política de Gobierno	0	1,042,089,032	1,042,089,032	790,062,105	690,992,110	252,026,927
Relaciones Exteriores	0		0			0
Asuntos Financieros y Hacendarios	0		0			0
Seguridad Nacional	0		0			0
2647915			0			0
Otros Servicios Generales			0			0
Desarrollo Social	0	0	0	0	0	0
Protección Ambiental	0		0	0		0
Vivienda y Servicios a la Comunidad	0		0	0		0
Salud	0		0	0		0
Recreación, Cultura y Otras Manifestaciones Sociales	0		0	0		0
Educación	0	0	0	0	0	0
Protección Social	0		0	0		0
Otros Asuntos Sociales	0		0	0		0
Desarrollo Económico	0	0	0	0	0	0
Asuntos Económicos, Comerciales y Laborales en General	0		0	0		0
Agropecuaria, Silvicultura, Pesca y Caza	0		0	0		0
Combustibles y Energía	0		0	0		0
Minería, Manufacturas y Construcción	0		0	0		0
Transporte	0		0	0		0
Comunicaciones	0		0	0		0
Turismo	0		0	0		0
Ciencia, Tecnología e Innovación	0		0	0		0
Otras Industrias y Otros Asuntos Económicos	0		0	0		0
Otras no Clasificadas en Funciones Anteriores	0	0	0	0	0	0
Transacciones de la Deuda Pública / Costo Financiero de la Deuda	0		0	0		0
Transferencias, Participaciones y Aportaciones entre Diferentes Niveles y Ordenes de Gobierno	0		0	0		0
Saneamiento del Sistema Financiero	0		0	0		0
Adeudos de Ejercicios Fiscales Anteriores	0		0	0		0
Obra Pública	0		0	0		0
Total del Gasto	0	1,042,089,032	1,042,089,032	790,062,105	690,992,110	252,026,927

ORGANISMO AUTÓNOMO
Cuenta Pública 2015
FISCALÍA GENERAL DEL ESTADO DE VERACRUZ
Endeudamiento Neto
Del 1 de Abril al 31 de Diciembre de 2015

Identificación de Crédito o Instrumento	Contratación / Colocación A	Amortización B	Endeudamiento Neto C = A - B
Créditos Bancarios			
			0
			0
			0
			0
			0
NO APLICA			0
			0
			0
Total Créditos Bancarios	0	0	0
Otros Instrumentos de Deuda			
			0
			0
			0
			0
			0
			0
			0
			0
Total Otros Instrumentos de Deuda	0	0	0
TOTAL	0	0	0

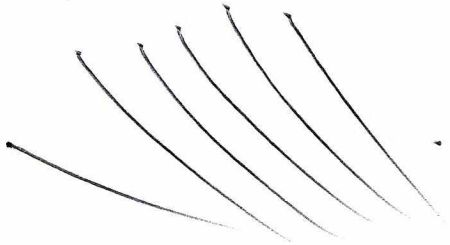

ORGANISMO AUTÓNOMO
Cuenta Pública 2015
FISCALIA GENERAL DEL ESTADO DE VERACRUZ
Intereses de la Deuda
Del 1 de Abril al 31 de Diciembre de 2015

Identificación de Crédito o Instrumento	Devengado	Pagado
Créditos Bancarios		
NO APLICA		
Total de Intereses de Créditos Bancarios	0	0
Otros Instrumentos de Deuda		
Total de Intereses de Otros Instrumentos de Deuda	0	0
TOTAL	0	0

Handwritten signature and scribbles in blue ink, located at the bottom right of the page.

ORGANISMO AUTÓNOMO
Cuenta Pública 2015
FISCALIA GENERAL DEL ESTADO DE VERACRUZ
Indicadores de Postura Fiscal
Del 1 de Abril al 31 de Diciembre de 2015

Concepto	Estimado	Devengado	Pagado ³
I. Ingresos Presupuestarios (I=1+2)	0	21,363,738	671,151,926
1. Ingresos del Gobierno de la Entidad Federativa ¹	0	0	0
2. Ingresos del Sector Paraestatal ¹	0	21,363,738	671,151,926
II. Egresos Presupuestarios (II=3+4)	0	790,062,105	690,992,110
3. Egresos del Gobierno de la Entidad Federativa ²			
4. Egresos del Sector Paraestatal ²	0	790,062,105	690,992,110
III. Balance Presupuestario (Superávit o Déficit) (III = I - II)	0	-768,698,367	-19,840,184

Concepto	Estimado	Devengado	Pagado ³
III. Balance presupuestario (Superávit o Déficit)	0	-768,698,367	-19,840,184
IV. Intereses, Comisiones y Gastos de la Deuda			
V. Balance Primario (Superávit o Déficit) (V= III - IV)	0	-768,698,367	-19,840,184

Concepto	Estimado	Devengado	Pagado ³
A. Financiamiento	0	0	0
B. Amortización de la deuda			
C. Endeudamiento ó desendeudamiento (C = A - B)	0	0	0

1 Los Ingresos que se presentan son los ingresos presupuestario totales sin incluir los ingresos por financiamientos. Los Ingresos del Gobierno de la Entidad Federativa corresponden a los del Poder Ejecutivo, Legislativo Judicial y Autónomos

2 Los egresos que se presentan son los egresos presupuestarios totales sin incluir los egresos por amortización. Los egresos del Gobierno de la Entidad Federativa corresponden a los del Poder Ejecutivo, Legislativo, Judicial y Órganos Autónomos

3 Para Ingresos se reportan los ingresos recaudados; para egresos se reportan los egresos pagados

**ORGANISMO AUTÓNOMO
FISCALIA GENERAL DEL ESTADO DE VERACRUZ
CUENTA PÚBLICA 2015**

Información Programática

ORGANISMO AUTÓNOMO
Cuenta Pública 2015
FISCALÍA GENERAL DEL ESTADO DE VERACRUZ
Gasto por Categoría Programática
Del 1 de Abril al 31 de Diciembre de 2015

Concepto	Egresos					Subejercicio 6 = (3 - 4)
	Aprobado	Ampliaciones/ (Reducciones)	Modificado	Devengado	Pagado	
	1	2	3 = (1 + 2)	4	5	
Programas						
Subsidios: Sector Social y Privado o Entidades Federativas y Municipios	0	0	0	0	0	0
Sujetos a Reglas de Operación	0	0	0	0	0	0
Otros Subsidios	0	0	0	0	0	0
Desempeño de las Funciones	0	1,042,089,032	1,042,089,032	790,062,105	690,992,110	252,026,927
Prestación de Servicios Públicos	0	994,426,776	994,426,776	789,862,105	690,992,110	204,564,671
Provisión de Bienes Públicos	0	0	0	0	0	0
Planeación, seguimiento y evaluación de políticas públicas	0	0	0	0	0	0
Promoción y fomento	0	0	0	0	0	0
Regulación y supervisión	0	0	0	0	0	0
Funciones de las Fuerzas Armadas (Únicamente Gobierno Federal)	0	0	0	0	0	0
Específicos	0	0	0	0	0	0
Proyectos de Inversión	0	47,662,256	47,662,256	200,000	0	47,462,256
Administrativos y de Apoyo	0	0	0	0	0	0
Apoyo al proceso presupuestario y para mejorar la eficiencia institucional	0	0	0	0	0	0
Apoyo a la función pública y al mejoramiento de la gestión	0	0	0	0	0	0
Operaciones ajenas	0	0	0	0	0	0
Compromisos	0	0	0	0	0	0
Obligaciones de cumplimiento de resolución jurisdiccional	0	0	0	0	0	0
Desastres Naturales	0	0	0	0	0	0
Obligaciones	0	0	0	0	0	0
Pensiones y jubilaciones	0	0	0	0	0	0
Aportaciones a la seguridad social	0	0	0	0	0	0
Aportaciones a fondos de estabilización	0	0	0	0	0	0
Aportaciones a fondos de inversión y reestructura de pensiones	0	0	0	0	0	0
Programas de Gasto Federalizado (Gobierno Federal)	0	0	0	0	0	0
Gasto Federalizado	0	0	0	0	0	0
Participaciones a entidades federativas y municipios	0	0	0	0	0	0
Costo financiero, deuda o apoyos a deudores y ahorradores de la banca	0	0	0	0	0	0
Adeudos de ejercicios fiscales anteriores	0	0	0	0	0	0
Total del Gasto	0	1,042,089,032	1,042,089,032	790,062,105	690,992,110	252,026,927

Handwritten signature and scribbles in blue ink, located in the bottom right corner of the page.

Ente Público: Fiscalía General del Estado
UNIDAD PRESUPUESTAL: 401A06100

No. DE OBRA	NOMBRE DE LA OBRA O ACCIÓN	RECURSO	ESTRUCTURA FINANCIERA			
			TOTAL	FEDERAL	ESTATAL	ESTATAL R (RENDIMIENTO)
109S1100120001 109S1100140001	CONSTRUCCIÓN DE LAS INSTALACIONES DE SERVICIOS PERICIALES DE LA ZONA METROPOLITANA DE LA CIUDAD Y PUERTO DE VERACRUZ.	FASP-OED 2012	\$3,343,864.00	\$3,009,477.00	\$334,387.00	\$0.00
109S1100130008	ESTUDIOS Y PROYECTOS DE LA CONSTRUCCIÓN DEL CENTRO ESTATAL DE ACCESO DE JUSTICIA PARA LAS MUJERES	FASP 2012	\$1,000,000.00	\$1,000,000.00	\$0.00	\$0.00
109S1100130009	CONSTRUCCION DE LA PRIMERA ETAPA DEL CENTRO ESTATAL DE JUSTICIA PARA LAS MUJERES	FASP 2012	\$4,859,000.00	\$4,859,000.00	\$0.00	\$0.00
109S1100130010	SUPERVISIÓN DE LA CONSTRUCCIÓN DE LA PRIMERA ETAPA DEL CENTRO ESTATAL DE ACCESO DE JUSTICIA PARA LAS MUJERES	FASP 2012	\$141,000.00	\$141,000.00	\$0.00	\$0.00
TOTAL FASP 2012				\$9,009,477.00		
TOTAL OED 2012					\$334,387.00	
109S1100140010	CONSTRUCCIÓN DE LA PRIMERA ETAPA DEL SEMEFO DE COATZACOALCOS	FASP 2013	\$1,536,666.00	\$1,536,666.00	\$0.00	\$0.00
109S1100130011	CONSTRUCCIÓN DE LA SEGUNDA ETAPA DEL CENTRO ESTATAL DE ACCESO DE JUSTICIA PARA LAS MUJERES	FASP 2013	\$9,999,730.00	\$9,999,730.00	\$0.00	\$0.00
109S1100130012	ADQUISICIÓN E INSTALACIÓN DE CÁMARA DE HESELL	FASP 2013	\$523,850.00	\$523,850.00	\$0.00	\$0.00
109S1100140011 109S1100140011	CONSTRUCCIÓN DE ALMACEN DE EVIDENCIAS DE SERVICIOS PERICIALES, EN XALAPA	FASP 2013 OED 2014	\$2,000,000.00	\$1,797,794.00	\$202,206.00	\$0.00
TOTAL FASP 2013				\$13,858,040.00		
TOTAL OED 2013					\$202,206.00	
109S1100140014	CONSTRUCCIÓN DEL SEMEFO DE COATZACOALCOS	FASP 2014	\$7,000,000.00	\$7,000,000.00	\$0.00	\$0.00
109S1100140016	EQUIPAMIENTO FIJO DE LA CONSTRUCCIÓN DEL SEMEFO DE COATZACOALCOS	FASP 2014	\$72,500.00	\$72,500.00	\$0.00	\$0.00



ORGANISMO AUTÓNOMO
Cuenta Pública 2015
Programas y Proyectos de Inversión
Del 1 de Abril al 31 de Diciembre de 2015

Ente Público: Fiscalía General del Estado
UNIDAD PRESUPUESTAL: 401A06100

No. DE OBRA	NOMBRE DE LA OBRA O ACCIÓN	RECURSO	ESTRUCTURA FINANCIERA			
			TOTAL	FEDERAL	ESTATAL	ESTATAL R (RENDIMIENTO)
109S1100140018	ESTUDIOS Y/O PROYECTO DE LA CONSTRUCCIÓN DEL SEMEFO DE COATZACOALCOS	FASP 2014	\$800,000.00	\$800,000.00	\$0.00	\$0.00
109S1100140015	CONSTRUCCIÓN DEL SEMEFO DE PÁNUCO	FASP 2014	\$3,000,000.00	\$3,000,000.00	\$0.00	\$0.00
109S1100140017	EQUIPAMIENTO FIJO DE LA CONSTRUCCIÓN DEL SEMEFO DE PÁNUCO	FASP 2014	\$72,500.00	\$72,500.00	\$0.00	\$0.00
109S1100140013	CONSTRUCCIÓN DE LA PRIMERA ETAPA DEL CENTRO DE EVALUACIÓN Y CONTROL DE CONFIANZA DE LA PGJ, EN XALAPA	FASP 2014	\$9,050,000.00	\$9,050,000.00	\$0.00	\$0.00
TOTAL FASP 2014				\$19,995,000.00		
109S1100140005	EQUIPAMIENTOS PARA LAS AGENCIAS DEL MINISTERIO PÚBLICO EN LA COMUNIDADES DE VERACRUZ, BOCA DEL RÍO Y COSAMALOAPAN.	OED 2014	\$1,270,488.00	\$0.00	\$1,270,488.00	\$0.00
109S1100140007	REHABILITACIÓN DEL EDIFICIO DE LA UNIDAD INTEGRAL DE PROCURACIÓN DE JUSTICIA, EN XALAPA	OED 2014	\$1,400,000.00	\$0.00	\$1,400,000.00	\$0.00
				OED 2014	\$2,670,488.00	
01E10105102015000 5-0	2a ETAPA DE LA CONSTRUCCIÓN DEL EDIFICIO B DE LA UNIDAD ANTISEQUESTRO DEL ESTADO DE VERACRUZ	OED R	\$1,392,657.90	\$0.00	\$0.00	\$1,392,657.90
						\$1,392,657.90
GRANTOTAL RECURSO FASP				\$42,862,517.00		
GRANTOTAL RECURSO OED					\$3,207,081.00	
GRAN TOTAL RECURSO ESTATAL R (RENDIMIENTO)						\$1,392,657.90
TOTAL FASP, OED, ESTATAL R				\$47,462,255.90		



VERACRUZ

Fiscalía General del Estado
 Programa Operativo Anual 2015
 Evaluación Programática
 Del 1 de Abril al 31 de Diciembre del 2015

No.	Descripción de la Actividad	Meta Anual Unidad de Medida Cantidad	Periodo Calendarizado	Avance Trimestral			Avance Acumulado			Unidad Administrativa Responsable	
				Programado	Realizado	Variación %	Programado	Realizado	Variación %		
Clave UP 01E101		Unidad Presupuestal Fiscalía General del Estado									
01	Medir el número Total de Atención Ciudadana y de Colaboración Interinstitucional Gestionada sobre el número Total de Atención Ciudadana y de Colaboración Interinstitucional Solicitadas al personal de la Oficina del Fiscal General.	Atención ciudadana	12000.0	Ene-Dic	3000.0	3234.0	107.80	9000.0	10833.0	117.31	Fiscalía General del Estado
Justificaciones		Abril a Diciembre: La razón por la que no corresponde el número de gestiones realizadas no corresponde con las programadas, debido a que la atención ciudadana y las colaboraciones interinstitucionales son variables por que dependen de la incidencia ciudadana.									
02	Mide el número Total de Intervenciones de los Tocas Desahogados sobre número total de Intervenciones de los Tocas Recibidos por los Fiscales de la Fiscalía General del Estado.	Tocas	7820.0	Ene-Dic	1920.0	1008.0	52.50	5820.0	3920.0	79.86	Fiscalía General del Estado
Justificaciones		Abril a Diciembre: La razón por la que no corresponde el número de intervenciones de tocas desahogados no corresponde con lo programado, debido a que las audiencias depende de la afluencia ciudadana.									
03	Medir el número Total de Audiencias Atendidas sobre el número Total de Audiencias que son Solicitadas al personal de la Oficina del Fiscal General.	Audiencias	1680.0	Ene-Dic	420.0	321.0	76.42	1260.0	960.0	82.68	Fiscalía General del Estado
Justificaciones		Abril a Diciembre: La razón por la que no corresponde el número de audiencias solicitadas con las programadas, obedece a que muchos de esos asuntos, requieren de mayor estudio y análisis por parte de las diversas áreas de la oficina del C. Procurador y la realización de las colaboraciones gestionadas depende de las diversas áreas que vayan a resolverlas.									
04	Mide el número de solicitudes de Viáticos autorizados en relación a las solicitudes recibidas de las diversas áreas de la Fiscalía General del Estado.	Viáticos	1400.0	Ene-Dic	360.0	490.0	136.11	1030.0	1128.0	97.24	Subdirección de Recursos Financieros
Justificaciones		Abril a Diciembre: La meta programada difiere de la meta realizada, a causa de que la cantidad de solicitudes, depende de las necesidades de las áreas de salir a realizar sus funciones o trabajos fuera de esta Ciudad.									
05	Mide el número de identificaciones y fotocredencialización emitidas en un periodo al personal de la Fiscalía General del Estado.	Identificación	3250.0	Ene-Dic	1175.0	1137.0	96.76	2800.0	3391.0	122.77	Subdirección de Recursos Humanos
Justificaciones		Abril a Diciembre: La cantidad de identificaciones y fotocredencializaciones emitidas difiere se lo que se tenía programado, debido a que dependen de lo solicitado por las áreas, autorización y disponibilidad del material priorizando las de Agentes de la Policía Ministerial.									
06	Mide el total de asesorías, revisiones y capacitación llevadas a cabo en las áreas con procesos a certificar en la aplicación de la Norma ISO-9001.	Asesoría	180.0	Ene-Dic	45.0	15.0	33.33	135.0	45.0	42.85	Subdirección de Recursos Humanos
Justificaciones		Abril a Diciembre La Oficina de Calidad atiende las solicitudes de asesorías, revisiones y capacitación de acuerdo a las necesidades que se van presentando en las diversas áreas de la institución que cuentan con Sistemas de Gestión de Calidad; por lo que no corresponde lo programado con lo realizado.									
07	Mide el número total de Mantenimientos Preventivos y Correctivos realizados en la Oficina de Vehículos de la Fiscalía General del Estado, de acuerdo al número total de solicitudes hechas por las diversas áreas de la Institución.	Mantenimiento	1170.0	Ene-Dic	295.0	232.0	78.64	905.0	727.0	86.34	Subdirección de Recursos Materiales
Justificaciones		Abril a Diciembre:									



VERACRUZ

Fiscalía General del Estado
 Programa Operativo Anual 2015
 Evaluación Programática
 Del 1 de Abril al 31 de Diciembre del 2015

No.	Descripción de la Actividad	Meta Anual Unidad de Medida	Cantidad	Periodo Calendarizado	Avance Trimestral			Avance Acumulado			Unidad Administrativa Responsable
					Programado	Realizado	Variación %	Programado	Realizado	Variación %	
Clave UP 01E101		Unidad Presupuestal Fiscalía General del Estado									
La cantidad de mantenimientos preventivos y correctivos realizados difiere de los programados en razón de que no se sabe las necesidades que se van requerir en el periodo hasta que se presentan											
08	Evalúa las adquisiciones de Bienes de Consumo y contratación de servicios realizados a través de adjudicaciones directas, Licitaciones Públicas, Licitaciones Simplificadas y Adjudicaciones Directas, de acuerdo a las solicitudes de las áreas	Adquisiciones	270.0	Ene-Dic	60.0	63.0	105.00	225.0	252.0	110.52	Subdirección de Recursos Materiales
Justificaciones Abril a Diciembre: La cantidad de adquisiciones de bienes de consumo y de contratación de servicios difiere de los programados en razón de que no se sabe las necesidades que se van requerir en el periodo hasta que se presentan											
09	Mide el total de Mantenimientos realizados a los diferentes Inmuebles e Instalaciones de las Fiscalías Investigadoras y Oficinas de la Fiscalía General del Estado.	Mantenimiento	695.0	Ene-Dic	165.0	114.0	69.09	515.0	295.0	63.57	Subdirección de Recursos Materiales
Justificaciones Abril a Diciembre: La cantidad de mantenimientos a inmuebles difiere de los programados en razón de que no se sabe las necesidades que se van requerir en el periodo hasta que se presentan											
10	Total de Informes Previos y Justificados que se rinden a la autoridad correspondiente por las demandas de amparo interpuestas por actos de autoridad de la Institución.	Informe	2640.0	Ene-Dic	660.0	618.0	93.63	1980.0	1682.0	86.79	Dirección General Jurídica
Justificaciones Abril a Diciembre: La diferencia que existe entre los informes emitidos y los que se tenían programado emitir, es debido a que la emisión de los mismos, va a depender de lo que soliciten las diferentes autoridades.											
11	Total de Intervenciones legales en Juicios que se establen en contra de la Institución	Intervención	48.0	Ene-Dic	12.0	7.0	58.33	36.0	34.0	109.67	Dirección General Jurídica
Justificaciones Abril a Diciembre: La diferencia que existe entre las intervenciones legales realizadas y las que se tienen programado emitir, es debido a que las intervenciones legales dependen de que existan negocios jurídicos en que intervenir; y estos varían en cada mes de acuerdo a como los van programando los tribunales en que fueron interpuestas.											
12	Mide el número de reportes de información, que se hagan mediante nuestras bases de datos, tanto a nivel estatal o nacional, en cumplimiento a acuerdos o convenios, sin que medie una solicitud explícita.	Atención	75.0	Ene-Dic	225.0	191.0	84.88	675.0	805.0	125.58	Dirección del Centro de Información e Infraestructura Tecnológica
Justificaciones Abril a Junio: Los reportes se envían conforme a acuerdos o convenios por lo que no media una solicitud expresa por cada uno. Por cuanto hace a los Registros Nacionales de Vehículos Robados y Recuperados y de Personal de Seguridad Pública se van actualizando conforme son requeridos a fin de que cada solicitud sea atendida. Julio a Diciembre: Son atendidos todos los compromisos de reporte de información en las distintas instancias, tanto estatales como federales, además atendemos solicitudes extraordinarias que requieren ser atendidas en el momento, por lo que no pueden ser programadas.											
13	Mide el número de mantenimientos a equipos de cómputo y telecomunicaciones, a la red de voz y datos, y a los sistemas que han sido elaborados o que se nos ha conferido su actualización y mantenimiento.	Reportes	2160.0	Ene-Dic	540.0	375.0	69.44	1620.0	1102.0	75.73	Dirección del Centro de Información e Infraestructura Tecnológica
Justificaciones Abril a Diciembre:											



VERACRUZ

Fiscalía General del Estado
Programa Operativo Anual 2015
 Evaluación Programática
 Del 1 de Abril al 31 de Diciembre del 2015

No.	Descripción de la Actividad	Meta Anual Unidad de Medida	Periodo Calendarizado Cantidad	Avance Trimestral			Avance Acumulado			Unidad Administrativa Responsable	
				Programado	Realizado	Variación %	Programado	Realizado	Variación %		
Clave UP 01E101		Unidad Presupuestal Fiscalía General del Estado									
Se cumplió con todos los servicios solicitados, estos servicios no pudieron ser programados porque varían de acuerdo con las necesidades de la Fiscalía General.											
14	Mide el total de personal capacitado por medio de cursos de Especialización y/o Cursos de Formación Inicial Impartidos para mejorar el desempeño profesional del personal de la Institución.	Capacitación	600.0	Ene-Dic	150.0	1002.0	668.00	450.0	2467.0	189.47	Instituto de Formación Profesional
Justificaciones	<p>Abril a Junio: Este Instituto envía la invitación a las diferentes áreas para que el personal participe en los diferentes cursos. Es importante señalar que en ocasiones cuando la carga de trabajo en las áreas no lo permite, la participación es menor. Julio: Con respecto al número de personas que participaron en los cursos, fue mayor que el programado. Julio: Con respecto al número de personas que participaron en los cursos, fue mayor que el programado. Agosto a Septiembre: La diferencia numérica entre el personal que solicitó capacitación y el capacitado, fluctúa en razón de que se trata de cursos de formación inicial. Octubre: La diferencia numérica entre el personal que solicitó capacitación y el capacitado, fluctúa en razón de que se trata de cursos de formación continua y capacitación. Noviembre: Los Agentes del Ministerio Público para dictar sus Determinaciones requieren de la integración de la investigación ministerial, lo que se logra con: denuncias y querellas, declaración de testigos, dictámenes, informes, reportes e investigaciones, dependiendo de cada caso; es por ello, que no coincide las investigaciones ministeriales determinadas con la meta programada. Diciembre: La capacitación impartida en la presente mensualidad fue programada desde el pasado mes de noviembre.</p>										
15	Mide el número de negociaciones, investigaciones de campo y operativos realizados por el Centro de Operaciones Estratégicas	Acción	444.0	Ene-Dic	111.0	53.0	47.74	333.0	188.0	68.36	Centro de Operacion Estratégica
Justificaciones	Abril a Diciembre: Debido a los requerimientos de llevar a cabo investigaciones de campo y operativos requeridos por las diferentes Agencias, es por lo que lo realizado difiere de la meta programada										
16	Expresa el porcentaje de cumplimiento de las acciones realizadas para promover la igualdad de género	Atención	18.0	Ene-Dic	5.0	36.0	720.00	12.0	76.0	176.74	Unidad de Genero
Justificaciones	Abril a Diciembre: La variación que puede existir en la realización de las acciones promovidas de Igualda de Género y las programadas es debido a la demanda es variable y depende de las personas que lo requieran.										
17	Permite conocer las solicitudes de información pública que son respondidas con la entrega de información	Solicitudes	216.0	Ene-Dic	54.0	53.0	98.14	162.0	144.0	89.44	Unidad de Acceso a la Información
Justificaciones	Abril a Diciembre: La variación que pueda existir en la realización de solicitudes respondidas difiere de lo Programado, ya que depende del comportamiento y las inquietudes de la ciudadanía por algún tipo de información.										



VERACRUZ

Fiscalía General del Estado
Programa Operativo Anual 2015
 Evaluación Programática
 Del 1 de Abril al 31 de Diciembre del 2015

No.	Descripción de la Actividad	Meta Anual Unidad de Medida	Cantidad	Periodo Calendarizado	Avance Trimestral			Avance Acumulado			Unidad Administrativa Responsable
					Programado	Realizado	Variación %	Programado	Realizado	Variación %	
Clave UP 02E205		Unidad Presupuestal Fiscalía Especializada en Delitos Electorales y en la Atención de Denuncias contra Periodistas y Comunicadores									
18	Medir el número de Investigaciones Ministeriales y/o Carpetas de Investigación Determinadas sobre las Investigaciones Ministeriales y/o Carpetas de Investigación Iniciadas por el personal de la Fiscalía Especializada en Delitos Electorales y en la Atención de Denuncias contra Periodistas y Comunicadores.	Investigación Ministerial	90.0	Ene-Dic	25.0	25.0	100.00	65.0	63.0	96.92	Fiscalía Especializada en Delitos Electorales y en la Atención de Denuncias contra Periodistas y Comunicadores
Justificaciones		Abril a Diciembre: La Determinación es la conclusión a la que se llega, una vez integrada debidamente la Investigación Ministerial iniciada, misma que requiere de dictámenes, informes, reportes e investigaciones por parte de la Agencia Investigadora o de otras áreas, por lo que el plazo de una determinación no coincide contra lo que se inicia en el mes. Las Investigaciones determinadas corresponden a asuntos que se radicaron en meses o años anteriores, por lo tanto no coincidirán las Investigaciones Determinadas con las programadas a determinar.									
19	Medir el número de Convenios realizados de Conciliación y Mediación sobre atención en los procesos de Conciliación y Mediación realizados por el personal de la Fiscalía Especializada en Delitos Electorales y en la Atención de Denuncias contra Periodistas y Comunicadores.	Conciliación	1.0	Jun-Jun	0.0	0.0	0.00	1.0	2.0	200.00	Fiscalía Especializada en Delitos Electorales y en la Atención de Denuncias contra Periodistas y Comunicadores
Justificaciones		Abril a Diciembre: La diferencia que existe entre los convenios realizados y los programados a realizar, es debido a que no se han realizado convenios de conciliación ya que la realización de los mismos es a solicitud de parte interesada.									



VERACRUZ

Fiscalía General del Estado
Programa Operativo Anual 2015
 Evaluación Programática
 Del 1 de Abril al 31 de Diciembre del 2015

No.	Descripción de la Actividad	Meta Anual Unidad de Medida	Cantidad	Periodo Calendarizado	Avance Trimestral			Avance Acumulado			Unidad Administrativa Responsable
					Programado	Realizado	Variación %	Programado	Realizado	Variación %	
Clave UP 03E205		Unidad Presupuestal Fiscalía de Investigaciones Ministeriales									
20	Medir el número de Investigaciones Ministeriales y/o Carpetas de Investigación Determinadas sobre las Investigaciones Ministeriales y/o Carpetas de Investigación Iniciadas por el personal de las Fiscalías Investigadoras adscritas a la Fiscalía de Investigaciones Ministeriales.	Investigación Ministerial	156.0	Ene-Dic	39.0	24.0	61.53	117.0	85.0	83.33	Fiscalía de Investigaciones Ministeriales
Justificaciones		Abril a Diciembre: Los Fiscales para dictar sus Determinaciones requieren de la integración de la investigación ministerial, lo que se logra con: denuncias y querellas, declaración de testigos, dictámenes, informes, reportes e investigaciones, dependiendo de cada caso; es por ello, que no coincide las investigaciones ministeriales determinadas con la meta programada.									
21	Mide el número de Opiniones emitidas en las Comisiones Investigadoras iniciadas en contra de Notarios Públicos en esta Fiscalía General de Investigaciones Ministeriales.	Opinión	12.0	Ene-Dic	3.0	6.0	200.00	9.0	12.0	100.00	Fiscalía de Investigaciones Ministeriales
Justificaciones		Abril a Diciembre: En algunos casos, las opiniones emitidas no coinciden con las comisiones programadas, por que para su inicio depende de que los Agentes del Ministerio Público remitan el desglose de la investigación ministerial correspondiente.									
22	Mide el número de Bienes resguardados a través de Inventarios realizados por el Departamento de Bienes asegurados dependiente de esta Fiscalía General de Investigaciones Ministeriales.	Bien Asegurado	1140.0	Ene-Dic	285.0	547.0	191.92	855.0	1618.0	144.85	Fiscalía de Investigaciones Ministeriales
Justificaciones		Abril a Diciembre: En algunos casos, los bienes resguardados no coinciden con la cantidad programada, por que dependen de que los Agentes del Ministerio Público lo notifiquen.									
23	Mide el total de Informes Previos y Justificados que se rinden a la autoridad correspondiente por las demandas de amparo interpuestas por actos de autoridad de la Institución.	Informe	540.0	Ene-Dic	135.0	54.0	40.00	405.0	236.0	72.83	Fiscalía de Investigaciones Ministeriales
Justificaciones		Abril a Diciembre: En algunos casos, los informes previos y justificados emitidos no coinciden con la cantidad programada, por que dependen de que sean enviados de los juzgados de distrito de diversas entidades, para su inicio.									
24	Mide el número de consultas de verificaciones realizadas con el fin de detectar si existe reporte de robo de vehículo, de acuerdo a las solicitudes recibidas de la Fiscalía Especializada en Robo de Vehículos y Juzgados	Verificación	720.0	Ene-Dic	180.0	136.0	75.55	540.0	508.0	102.41	Fiscalía de Investigaciones Ministeriales
Justificaciones		Abril a Diciembre: En algunos casos, las consultas de verificación de reporte de robo realizadas no coinciden con la cantidad programada, por que dependen de que sean solicitados por las Agencias del Ministerio Público del Estado.									
25	Mide el número de personas atendidas en audiencia por el Director General de la Fiscalía de Investigaciones Ministeriales, mismas que solicitan audiencia para que les informe sobre la situación en que se encuentra sus trámites (denuncias, verificaciones de reporte de robo)	Atención	960.0	Ene-Dic	240.0	414.0	172.50	720.0	1424.0	159.28	Fiscalía de Investigaciones Ministeriales
Justificaciones		Abril a Diciembre: En algunos casos, La cantidad de colaboraciones realizadas varía, ya que se tramitan de meses anteriores, por lo que lo programada no coincide con lo reportado.									



VERACRUZ

Fiscalía General del Estado
Programa Operativo Anual 2015
 Evaluación Programática
 Del 1 de Abril al 31 de Diciembre del 2015

No.	Descripción de la Actividad	Meta Anual Unidad de Medida	Periodo Calendarizado Cantidad	Avance Trimestral			Avance Acumulado			Unidad Administrativa Responsable	
				Programado	Realizado	Variación %	Programado	Realizado	Variación %		
Clave UP 04E205 Unidad Presupuestal Dirección General de los Servicios Periciales											
26	Mide el número de Dictámenes Periciales solicitados a la Dirección General de los Servicios Periciales por las Diversas Autoridades Estatales y Federales.	Dictámen	140475.0	Ene-Dic	34950.0	36752.0	105.15	103900.0	110987.0	104.99	Dirección General de los Servicios Periciales
Justificaciones Abril a Diciembre: La diferencia que existe entre el total de Dictámenes periciales realizados y los programados es dependiendo de las necesidades de las diversas autoridades											
27	Mide el número de registros efectuados en la base de datos del Casillero Criminal.	Registro	1870.0	Ene-Dic	490.0	364.0	74.28	1450.0	1110.0	83.83	Dirección General de los Servicios Periciales
Justificaciones Abril a Diciembre: La diferencia que existe entre el total de registros efectuados y lo programado es dependiendo de las necesidades de las diversas autoridades											



VERACRUZ

Fiscalía General del Estado
 Programa Operativo Anual 2015
 Evaluación Programática
 Del 1 de Abril al 31 de Diciembre del 2015

No.	Descripción de la Actividad	Meta Anual Unidad de Medida Cantidad	Período Calendarizado	Avance Trimestral			Avance Acumulado			Unidad Administrativa Responsable	
				Programado	Realizado	Variación %	Programado	Realizado	Variación %		
Clave UP 05E205		Unidad Presupuestal Dirección General de la Policía Ministerial									
28	Mide el número Total de Atenciones Médicas Realizadas sobre número Total de Atenciones Médicas Solicitadas por el personal de las Fiscalías Investigadoras y/o por la Dirección General de la Policía Ministerial.	Evaluación Médica	2130.0	Ene-Dic	500.0	630.0	126.00	1560.0	1789.0	105.85	Dirección General de la Policía Ministerial
Justificaciones		Abril a Diciembre: La variación para la realización en las Evaluaciones Medicas realizadas, y lo Programado difieren por que dependen directamente de la actividad que esta sujeta al indice delictivo que ingresa a esta corporación y asi mismo todos deben ser atendidos.									
29	Medir el número Total de Quejas Desahogadas sobre número Total de Quejas Recibidas de la Comisión de Derechos Humanos.	Queja	42.0	Ene-Dic	10.0	11.0	110.00	30.0	40.0	129.03	Dirección General de la Policía Ministerial
Justificaciones		Abril a Diciembre: La variación para la realización en el total de quejas desahogadas, y lo Programado difieren porque dependen directamente de la actividad que está sujeta al índice delictivo que ingresa a esta corporación y así mismo todos deben ser atendidos.									
30	Medir el número Total de Operativos Realizados sobre Total de Operativos Solicitados para la detección de Vehiculos Robados; Operativos Especiales para la cumplimentación de Órdenes de Aprehesión y de custodia; y traslado de detenidos.	Operativo	2340.0	Ene-Dic	570.0	514.0	90.17	1710.0	1301.0	78.65	Dirección General de la Policía Ministerial
Justificaciones		Abril a Diciembre: La variación para la realización del total de operativos realizados y lo Programado difieren por que dependen directamente de la actividad que esta sujeta al indice delictivo .									
31	Contabiliza el número total de Informes Policiales Homologados capturados en el Sistema Único de Información Criminal de Plataforma México	Informe	2670.0	Ene-Dic	620.0	722.0	116.45	1920.0	2157.0	106.67	Dirección General de la Policía Ministerial
Justificaciones		Abril a Diciembre: La variación para la captura del total de IPH capturados y lo programado, difiere porque depende directamente de la incidencia delictiva, de la cual deriva el obsequio de mandamientos judiciales.									



VERACRUZ

Fiscalía General del Estado
Programa Operativo Anual 2015
 Evaluación Programática
 Del 1 de Abril al 31 de Diciembre del 2015

No.	Descripción de la Actividad	Meta Anual Unidad de Medida Cantidad	Periodo Calendarizado	Avance Trimestral			Avance Acumulado			Unidad Administrativa Responsable	
				Programado	Realizado	Variación %	Programado	Realizado	Variación %		
Clave UP 06E205		Unidad Presupuestal Dirección del Centro de Estatal de Atención a Víctimas del Delito									
32	Mide el número de atención brindada a las Víctimas u Ofendidos de los delitos, con Asistencia en trabajo social, Asistencia Psicológica, Asistencia Jurídica o asesoría.	Atención	4906.0	Ene-Dic	1178.0	1972.0	167.40	4101.0	5907.0	120.67	Dirección del Centro de Estatal de Atención a Víctimas del Delito
Justificaciones		Abril a Diciembre: La cantidad de personas atendidas por este Centro Estatal de Atención a Víctimas de Delitos supera la cantidad programada a atender, debido a que la demanda de atención es variable, y depende de las personas que son víctimas de un delito y que requieran recibir la atención, mismas que muchas veces son canalizadas a través de las Agencias del Ministerio Público y de otras dependencia del Gobierno del Estado para su atención.									
33	Mide el total de víctimas de delito, captadas a través de visitas domiciliarias, hospitalarias, escolares, carta invitación y a las Fiscalías.	Atención	181.0	Ene-Dic	60.0	246.0	410.00	153.0	664.0	195.87	Dirección del Centro de Estatal de Atención a Víctimas del Delito
Justificaciones		Abril a Diciembre: La cantidad de personas atendidas por este Centro Estatal de Atención a Víctimas de Delitos difiere con la cantidad programada a atender, debido a que la demanda de atención es variable, ya que depende de las personas que son víctimas de un delito y que requieran recibir la atención, mismas que muchas veces son canalizadas a través de las Agencias del Ministerio Público para su atención.									
34	Mide el total de Canalizaciones realizadas de Víctimas de Delito, hacia Instituciones Públicas o Privadas, para su atención integral de trabajo social o jurídico	Canalización	288.0	Ene-Dic	72.0	146.0	202.77	216.0	471.0	162.41	Dirección del Centro de Estatal de Atención a Víctimas del Delito
Justificaciones		Abril a Diciembre: La cantidad de personas canalizadas varía con lo que se tiene programado canalizar debido a que las mismas depende de la situación en que se presenta cada víctima de delito solicitante del servicio, canalizándose hacia el área que se requiere.									
35	Mide el número de participantes a Pláticas, Conferencias y Talleres realizados para la difusión audiovisual e impresa sobre la prevención del delito.	Capacitación	13750.0	Ene-Dic	3680.0	5292.0	143.80	10070.0	17625.0	150.87	Dirección del Centro de Estatal de Atención a Víctimas del Delito
Justificaciones		Abril a Diciembre: La cantidad de participantes a las pláticas impartidas por este Centro Estatal de Atención difiere de la meta programada, debido a la respuesta que existe en cada uno de los eventos que se realizan, ya que se envían invitaciones para la realización de dichos eventos y por la calidad de los mismos, la respuesta ha sido satisfactoria.									



VERACRUZ

Fiscalía General del Estado
Programa Operativo Anual 2015
 Evaluación Programática
 Del 1 de Abril al 31 de Diciembre del 2015

No.	Descripción de la Actividad	Unidad de Medida	Meta Anual	Periodo	Avance Trimestral			Avance Acumulado			Unidad Administrativa Responsable	
			Cantidad	Calendarizado	Programado	Realizado	Variación %	Programado	Realizado	Variación %		
Clave UP 07E205		Unidad Presupuestal Fiscalía Especializada en Delitos de Hechos de Corrupción y Cometidos por Servidores Públicos										
36	Medir el número de Investigaciones Ministeriales y/o Carpetas de Investigación Determinadas sobre las Investigaciones Ministeriales y/o Carpetas de Investigación Iniciadas por el personal de la Fiscalía Especializada en Delitos de Hechos de Corrupción y Cometidos por Servidores Públicos.	Investigación Ministerial	540.0	Ene-Dic		140.0	83.0	59.28	425.0	181.0	49.18	Fiscalía Especializada en Delitos de Hechos de Corrupción y Cometidos por Servidores Públicos
Justificaciones		Abril a Diciembre: Los Agentes del Ministerio Público para dictar sus Determinaciones requieren de la integración de la investigación ministerial, lo que se logra con: denuncias y querellas, declaración de testigos, dictámenes, informes, reportes e investigaciones, dependiendo de cada caso; es por ello, que no coincide las investigaciones ministeriales determinadas con la meta programada.										



VERACRUZ

Fiscalía General del Estado
Programa Operativo Anual 2015
 Evaluación Programática
 Del 1 de Abril al 31 de Diciembre del 2015

No.	Descripción de la Actividad	Meta Anual		Periodo Calendarizado	Avance Trimestral			Avance Acumulado			Unidad Administrativa Responsable
		Unidad de Medida	Cantidad		Programado	Realizado	Variación %	Programado	Realizado	Variación %	
Clave UP 08E205		Unidad Presupuestal		Dirección de Control de Procesos							
37	Mide el total de Dictámenes emitidos sobre las Conclusiones formuladas por los Fiscales Agentes del Ministerio Público Adscrito a los Juzgados de Primera Instancia, Menores y Municipales.	Dictamén	45.0	Feb-Dic	9.0	0.0	0.00	27.0	0.0	0.00	Dirección de Control de Procesos
Justificaciones		Abril a Diciembre: La diferencia de los dictámenes que se tenía programado emitir con los realizados se debe a que con los cambios del sistema de justicia penal, esta disminuyendo la remisión de las causas penales a la Insitución									
38	Mide el total de Mandamientos Judiciales ejecutados a través de la petición de colaboración de otras Procuradurías. (Los Mandamientos Judiciales son las órdenes de aprehensión emitidas por un Juez para detener al presunto inculpado).	Mandamiento	34.0	Ene-Dic	9.0	14.0	155.55	27.0	63.0	196.87	Dirección de Control de Procesos
Justificaciones		Abril a Diciembre: La diferencia de las solicitudes de ejecución de los mandamientos judiciales, con las programadas se debe a que son a petición de la autoridad solicitante.									



VERACRUZ

Fiscalía General del Estado
Programa Operativo Anual 2015
 Evaluación Programática
 Del 1 de Abril al 31 de Diciembre del 2015

No.	Descripción de la Actividad	Meta Anual		Período Calendarizado	Avance Trimestral			Avance Acumulado			Unidad Administrativa Responsable
		Unidad de Medida	Cantidad		Programado	Realizado	Variación %	Programado	Realizado	Variación %	
Clave UP 09E205		Unidad Presupuestal		Unidad Especializada en combate al Secuestro							
39	Mide el número de negociaciones, investigaciones de campo y operativos realizados por la Unidad Especializada en Combate al Secuestro.	Accion	240.0	Ene-Dic	60.0	274.0	456.66	180.0	791.0	200.76	Unidad Especializada en combate al Secuestro
Justificaciones		Abril a Diciembre: Debido a los requerimientos de llevar a cabo negociaciones, investigaciones de campo y operativos requeridos por las diferentes Agencias del Ministerio Público, en el proceso de integración de las Investigaciones Ministeriales, es por lo que lo realizado difiere de la meta programada.									



VERACRUZ

Fiscalía General del Estado
Programa Operativo Anual 2015
 Evaluación Programática
 Del 1 de Abril al 31 de Diciembre del 2015

No.	Descripción de la Actividad	Meta Anual		Periodo Calendarizado	Avance Trimestral			Avance Acumulado			Unidad Administrativa Responsable
		Unidad de Medida	Cantidad		Programado	Realizado	Variación %	Programado	Realizado	Variación %	
Clave UP 10E205 Unidad Presupuestal Centro de Evaluación y Control de Confianza											
40	Mide el número de Evaluaciones de Control de Confianza realizadas al personal de Dirección General de la Policía Ministerial, Dirección General de los Servicios Periciales, Fiscalías Regionales o nuevo ingreso; así como las evaluaciones en apoyo interinstitucional.	Evaluación	1200.0	Ene-Dic	300.0	288.0	96.00	900.0	949.0	106.86	Centro de Evaluación y Control de Confianza
Justificaciones		Abril a Diciembre: El número de evaluaciones realizadas difiere de lo que se tenía programado hacer, debido a que estas dependen del personal que aspira a incorporarse a la institución, así como de los que se programan a evaluar de acuerdo a instrucciones superiores.									



VERACRUZ

Fiscalía General del Estado
Programa Operativo Anual 2015
 Evaluación Programática
 Del 1 de Abril al 31 de Diciembre del 2015

No.	Descripción de la Actividad	Meta Anual Unidad de Medida Cantidad	Periodo Calendarizado	Avance Trimestral			Avance Acumulado			Unidad Administrativa Responsable	
				Programado	Realizado	Variación %	Programado	Realizado	Variación %		
Clave UP 11E205		Unidad Presupuestal Fiscalía Regional Zona Centro Xalapa									
41	Medir el número de Investigaciones Ministeriales y/o Carpetas de Investigación Determinadas sobre las Investigaciones Ministeriales y/o Carpetas de Investigación Iniciadas por el personal de las Fiscalías Investigadoras adscritas a la Fiscalía Regional.	Investigación Ministerial	8800.0	Ene-Dic	2300.0	833.0	36.21	6800.0	3890.0	72.94	Fiscalía Regional Zona Centro Xalapa
Justificaciones		Abril a Diciembre: Los Fiscales Investigadores y de las Unidades Integrales para dictar sus Determinaciones requieren de la integración de la investigación ministerial, lo que se logra con: denuncias y querellas, declaración de testigos, dictámenes, informes, reportes e investigaciones, dependiendo de cada caso; es por ello, que no coincide las investigaciones ministeriales determinadas con la meta programada.									
42	Medir el número de Convenios realizados de Conciliación y Mediación sobre atención en los procesos de Conciliación y Mediación realizados por el personal de las Fiscalías Especializadas en Responsabilidad Juvenil y de Conciliación adscritas a la Fiscalía Regional.	Conciliación	7600.0	Ene-Dic	2100.0	0.0	0.00	5800.0	222.0	6.00	Fiscalía Regional Zona Centro Xalapa
Justificaciones		Abril a Diciembre: Es una variable que depende de la voluntad de las partes en controversia, para llegar a un convenio, por lo que el término para una conciliación se prolonga o no se realiza; por ello, puede diferir lo conciliado o mediado con la meta programada.									
43	Medir el número de Órdenes de Aprehesión y Reaprehensión Cumplidas sobre las Órdenes de Aprehesión y Reaprehensión Solicitadas atendidas por el personal de la Coordinación Regional adscrita a la Fiscalía Regional.	Orden de Aprehesión	1000.0	Ene-Dic	231.0	243.0	105.19	735.0	502.0	67.20	Coordinación Regional de la Dirección General de la Policía Ministerial Zona Centro Xalapa
Justificaciones		Abril a Diciembre: La variación para la realización en la cumplimentación de las Órdenes de Aprehesión y Reaprehensión Cumplidas y lo Programado difieren por que dependen directamente de las necesidades de los Juzgados de Primera Instancia y Menores.									
44	Medir el número de Cumplimentación de Órdenes de Comparecencia, Oficios de Investigación y Oficios de Notificación Entregados sobre los que son atendidos por el personal de la Coordinación Regional adscrita a la Fiscalía Regional.	Cumplimentación	15000.0	Ene-Dic	3750.0	7954.0	212.10	11250.0	15242.0	98.62	Coordinación Regional de la Dirección General de la Policía Ministerial Zona Centro Xalapa
Justificaciones		Abril a Diciembre: La variación para la realización en la Cumplimentación de Órdenes de Comparecencia, Oficios de Investigación y Oficios de Notificación Cumplimentados y lo Programado difieren por que dependen directamente de las necesidades de los Agentes del Ministerio Público y los Juzgados de Primera Instancia y Menores.									
45	Medir el número de Cumplimentación de Oficios de Presentación Entregados sobre la Cumplimentación de Oficios de Presentación atendidas por el personal de la Coordinación Regional adscrita a la Subprocuraduría.	Cumplimentación	300.0	Ene-Dic	70.0	332.0	474.28	240.0	420.0	83.66	Coordinación Regional de la Dirección General de la Policía Ministerial Zona Centro Xalapa
Justificaciones		Abril a Diciembre: La variación de los Oficios de Presentación recibidos y lo Programado difieren por que dependen de las investigaciones que se llevan a cabo y las que El Agente del Ministerio Público Investigador considere pertinentes girar, de igual manera afectan directamente los operativos implementados en este mes.									



VERACRUZ

Fiscalía General del Estado
Programa Operativo Anual 2015
 Evaluación Programática
 Del 1 de Abril al 31 de Diciembre del 2015

No.	Descripción de la Actividad	Unidad de Medida	Meta Anual Cantidad	Periodo Calendarizado	Avance Trimestral			Avance Acumulado			Unidad Administrativa Responsable
					Programado	Realizado	Variación %	Programado	Realizado	Variación %	
Clave UP 12E205		Unidad Presupuestal Fiscalía Regional Zona Sur Coatzacoalcos									
46	Medir el número de Convenios realizados de Conciliación y Mediación sobre atención en los procesos de Conciliación y Mediación realizados por el personal de las Fiscalías Especializadas en Responsabilidad Juvenil y de Conciliación adscritas a la Fiscalía Regional.	Investigación Ministerial	6600.0	Ene-Dic	1650.0	828.0	50.18	4950.0	4006.0	97.04	Fiscalía Regional Zona Sur Coatzacoalcos
Justificaciones		Abril a Diciembre: Los Agentes del Ministerio Público para dictar sus Determinaciones requieren de la integración de la investigación ministerial, lo que se logra con: denuncias y querellas, declaración de testigos, dictámenes, informes, reportes e investigaciones, dependiendo de cada caso; es por ello, que no coincide las investigaciones ministeriales determinadas con la meta programada.									
47	Medir el número de Convenios realizados de Conciliación y Mediación sobre atención en los procesos de Conciliación y Mediación realizados por el personal de las Agencias del Ministerio Público adscritas a la Subprocuraduría.	Conciliación	6000.0	Ene-Dic	1500.0	675.0	45.00	4500.0	1116.0	30.36	Fiscalía Regional Zona Sur Coatzacoalcos
Justificaciones		Abril a Diciembre: Es una variable que depende de la voluntad de las partes en controversia, para llegar a un convenio, por lo que el término para una conciliación se prolonga o no se realiza; por ello, puede diferir lo conciliado o mediado con la meta programada.									
48	Medir el número de Órdenes de Aprehensión y Reaprehensión Cumplidas sobre las Órdenes de Aprehensión y Reaprehensión Solicitadas atendidas por el personal de la Coordinación Regional adscrita a la Fiscalía Regional.	Orden de Aprehensión	900.0	Ene-Dic	285.0	378.0	132.63	855.0	784.0	82.70	Coordinación Regional de la Dirección General de la Policía Ministerial Zona Sur Coatzacoalcos
Justificaciones		Abril a Diciembre: La variación para la realización en la Cumplimentaciones de Órdenes de Comparecencia, Oficios de Investigación y Oficios de Notificación Cumplimentados y lo Programado difieren por que dependen directamente de las necesidades de los Agentes del Ministerio Público y los Juzgados de Primera Instancia y Menores.									
49	Medir el número de Cumplimentación de Órdenes de Comparecencia, Oficios de Investigación y Oficios de Notificación Entregados sobre los que son atendidos por el personal de la Coordinación Regional adscrita a la Fiscalía Regional.	Cumplimentación	11400.0	Ene-Dic	3300.0	1980.0	60.00	9900.0	5738.0	66.87	Coordinación Regional de la Dirección General de la Policía Ministerial Zona Sur Coatzacoalcos
Justificaciones		Abril a Diciembre: La variación para la realización en la cumplimentación de las Cumplimentación de Oficios de Presentación recibidos y lo Programado difieren por que dependen directamente de las necesidades de los Juzgados de Primera Instancia y Menores.									
50	Medir el número de Cumplimentación de Oficios de Presentación Entregados sobre la Cumplimentación de Oficios de Presentación atendidas por el personal de la Coordinación Regional adscrita a la Subprocuraduría.	Cumplimentación	605.0	Ene-Dic	180.0	313.0	173.88	540.0	826.0	122.73	Coordinación Regional de la Dirección General de la Policía Ministerial Zona Sur Coatzacoalcos
Justificaciones		Abril a Diciembre: La variación para la realización en la cumplimentación de las Cumplimentación de Oficios de Presentación recibidos y lo Programado difieren por que dependen directamente de las necesidades de los Juzgados de Primera Instancia y Menores.									



VERACRUZ

Fiscalía General del Estado
 Programa Operativo Anual 2015
 Evaluación Programática
 Del 1 de Abril al 31 de Diciembre del 2015

No.	Descripción de la Actividad	Meta Anual Unidad de Medida Cantidad	Periodo Calendarizado	Avance Trimestral			Avance Acumulado			Unidad Administrativa Responsable	
				Programado	Realizado	Variación %	Programado	Realizado	Variación %		
Clave UP 13E205		Unidad Presupuestal Fiscalía Regional Zona Centro Córdoba									
51	Medir el número de Convenios realizados de Conciliación y Mediación sobre atención en los procesos de Conciliación y Mediación realizados por el personal de las Fiscalías Especializadas en Responsabilidad Juvenil y de Conciliación adscritas a la Fiscalía Regional.	Investigación Ministerial	4850.0	Ene-Dic	1350.0	3428.0	253.92	3750.0	5907.0	101.35	Fiscalía Regional Zona Centro Córdoba
Justificaciones		Abril a Diciembre: Los Agentes del Ministerio Público para dictar sus Determinaciones requieren de la integración de la investigación ministerial, lo que se logra con: denuncias y querellas, declaración de testigos, dictámenes, informes, reportes e investigaciones, dependiendo de cada caso; es por ello, que no coincide las investigaciones ministeriales determinadas con la meta programada.									
52	Medir el número de Convenios realizados de Conciliación y Mediación sobre atención en los procesos de Conciliación y Mediación realizados por el personal de las Agencias del Ministerio Público adscritas a la Subprocuraduría.	Conciliación	780.0	Ene-Dic	200.0	295.0	147.50	600.0	723.0	104.02	Fiscalía Regional Zona Centro Córdoba
Justificaciones		Abril a Diciembre: Es una variable que depende de la voluntad de las partes en controversia, para llegar a un convenio, por lo que el término para una conciliación se prolonga o no se realiza; por ello, puede diferir lo conciliado o mediado con la meta programada.									
53	Medir el número de Órdenes de Aprehensión y Reaprehensión Cumplidas sobre las Órdenes de Aprehensión y Reaprehensión Solicitadas atendidas por el personal de la Coordinación Regional adscrita a la Fiscalía Regional.	Orden de Aprehensión	420.0	Ene-Dic	45.0	125.0	277.77	135.0	367.0	170.69	Coordinación Regional de la Dirección General de la Policía Ministerial Zona Centro Córdoba
Justificaciones		Abril a Diciembre: La variación para la realización en la cumplimentación de las Ordenes de Aprehensión y Reaprehensión Cumplidas y lo programado, difieren porque dependen directamente de las necesidades de los Juzgados de Primera Instancia.									
54	Medir el número de Cumplimentación de Órdenes de Comparecencia, Oficios de Investigación y Oficios de Notificación Entregados sobre los que son atendidos por el personal de la Coordinación Regional adscrita a la Fiscalía Regional.	Cumplimentación	8400.0	Ene-Dic	2400.0	2823.0	117.62	7200.0	8758.0	114.88	Coordinación Regional de la Dirección General de la Policía Ministerial Zona Centro Córdoba
Justificaciones		Abril a Diciembre: La variación para la realización en la cumplimentación de Ordenes de Comparecencia, Oficios de Investigación y Oficios de Notificación, Cumplimentados y lo Programado, difieren porque dependen directamente de las necesidades de los Agentes del Ministerio Público y los Juzgados de Primera Instancia y Menores.									
55	Medir el número de Cumplimentación de Oficios de Presentación Entregados sobre la Cumplimentación de Oficios de Presentación atendidas por el personal de la Coordinación Regional adscrita a la Subprocuraduría.	Cumplimentación	300.0	Ene-Dic	90.0	773.0	858.88	270.0	1533.0	160.86	Coordinación Regional de la Dirección General de la Policía Ministerial Zona Centro Córdoba
Justificaciones		Abril a Diciembre: La variación para la realización en la cumplimentación de Oficios de Presentación recibidos y lo Programado, difieren por que dependen directamente de las necesidades de los Juzgados de Primera Instancia y Menores									



VERACRUZ

Fiscalía General del Estado
Programa Operativo Anual 2015
 Evaluación Programática
 Del 1 de Abril al 31 de Diciembre del 2015

No.	Descripción de la Actividad	Meta Anual Unidad de Medida Cantidad	Periodo Calendarizado	Avance Trimestral			Avance Acumulado			Unidad Administrativa Responsable	
				Programado	Realizado	Variación %	Programado	Realizado	Variación %		
Clave UP 14E205 Unidad Presupuestal Fiscalía Regional Zona Centro Cosamaloapan											
56	Medir el número de Convenios realizados de Conciliación y Mediación sobre atención en los procesos de Conciliación y Mediación realizados por el personal de las Fiscalías Especializadas en Responsabilidad Juvenil y de Conciliación adscritas a la Fiscalía Regional.	Investigación Ministerial	4500.0	Ene-Dic	1500.0	952.0	63.46	4500.0	2830.0	71.60	Fiscalía Regional Zona Centro Cosamaloapan
Justificaciones		<p>Abril a Diciembre: Los Agentes del Ministerio Público para dictar sus Determinaciones, requieren de la integración de la investigación ministerial, lo que se logra con: denuncias y querellas, declaración de testigos, dictámenes, informes, reportes e investigaciones, dependiendo de cada caso; es por ello, que no coincide las investigaciones ministeriales iniciadas con las determinadas.</p> <p>JUSTIFICACIÓN PROGRAMADA: Los Agentes del Ministerio Público para dictar sus Determinaciones requieren de la integración de la investigación ministerial, lo que se logra con: denuncias y querellas, declaración de testigos, dictámenes, informes, reportes e investigaciones, dependiendo de cada caso; es por ello, que no coincide las investigaciones ministeriales determinadas con la meta programada.</p>									
57	Medir el número de Convenios realizados de Conciliación y Mediación sobre atención en los procesos de Conciliación y Mediación realizados por el personal de las Agencias del Ministerio Público adscritas a la Subprocuraduría.	Conciliación	1120.0	Ene-Dic	350.0	548.0	156.57	1050.0	1166.0	93.42	Fiscalía Regional Zona Centro Cosamaloapan
Justificaciones		<p>Abril a Diciembre: Es una variable que depende de la voluntad de las partes en controversia, para llegar a un convenio, por lo que el término para una conciliación se prolonga o no se realiza; por ello, puede diferir lo iniciado con lo conciliado o mediado.</p> <p>JUSTIFICACIÓN PROGRAMADA: Es una variable que depende de la voluntad de las partes en controversia, para llegar a un convenio, por lo que el término para una conciliación se prolonga o no se realiza; por ello, puede diferir lo conciliado o mediado con la meta programada.</p>									
58	Medir el número de Órdenes de Aprehensión y Reaprehensión Cumplidas sobre las Órdenes de Aprehensión y Reaprehensión Solicitadas atendidas por el personal de la Coordinación Regional adscrita a la Fiscalía Regional.	Orden de Aprehensión	360.0	Ene-Dic	90.0	110.0	122.22	270.0	373.0	128.62	Coordinación Regional de la Dirección General de la Policía Ministerial Zona Centro Cosamaloapan
Justificaciones		<p>Abril a Diciembre: La variación para la realización en la cumplimentación de las Órdenes de Aprehensión y Reaprehensión Cumplidas y lo Programado difieren por que dependen directamente de las necesidades de los Juzgados de Primera Instancia y Menores.</p>									
59	Medir el número de Cumplimentación de Órdenes de Comparecencia, Oficios de Investigación y Oficios de Notificación Entregados sobre los que son atendidos por el personal de la Coordinación Regional adscrita a la Fiscalía Regional.	Cumplimentación	6600.0	Ene-Dic	1800.0	1231.0	68.38	5400.0	4445.0	92.00	Coordinación Regional de la Dirección General de la Policía Ministerial Zona Centro Cosamaloapan
Justificaciones		<p>Abril a Diciembre: La variación para la realización en la Cumplimentación de Órdenes de Comparecencia, Oficios de Investigación y Oficios de Notificación Cumplimentados y lo Programado difieren por que dependen directamente de las necesidades de los Agentes del Ministerio Público y los Juzgados de Primera Instancia y Menores.</p>									
60	Medir el número de Cumplimentación de Oficios de Presentación Entregados sobre la Cumplimentación de Oficios de Presentación atendidas por el personal de la Coordinación Regional adscrita a la Subprocuraduría.	Cumplimentación	360.0	Ene-Dic	90.0	258.0	286.66	270.0	688.0	157.07	Coordinación Regional de la Dirección General de la Policía Ministerial Zona Centro Cosamaloapan
Justificaciones		<p>Abril a Diciembre:</p>									



VERACRUZ

Fiscalía General del Estado
Programa Operativo Anual 2015
Evaluación Programática
Del 1 de Abril al 31 de Diciembre del 2015

No.	Descripción de la Actividad	Meta Anual		Periodo Calendarizado	Avance Trimestral			Avance Acumulado			Unidad Administrativa Responsable
		Unidad de Medida	Cantidad		Programado	Realizado	Variación %	Programado	Realizado	Variación %	
Clave UP 14E205	Unidad Presupuestal	Fiscalía Regional	Zona Centro	Cosamaloapan							
La variación para la realización en la cumplimentación de las Cumplimentación de Oficios de Presentación recibidos y lo Programado difieren por que dependen directamente de las necesidaes de los Juzgados de Primera Instancia y Menores.											



VERACRUZ

Fiscalía General del Estado
 Programa Operativo Anual 2015
 Evaluación Programática
 Del 1 de Abril al 31 de Diciembre del 2015

No.	Descripción de la Actividad	Meta Anual Unidad de Medida	Período Calendarizado	Avance Trimestral			Avance Acumulado			Unidad Administrativa Responsable	
				Programado	Realizado	Variación %	Programado	Realizado	Variación %		
Clave UP 15E205		Unidad Presupuestal Fiscalía Regional Zona Norte Poza Rica									
61	Medir el número de Convenios realizados de Conciliación y Mediación sobre atención en los procesos de Conciliación y Mediación realizados por el personal de las Fiscalías Especializadas en Responsabilidad Juvenil y de Conciliación adscritas a la Fiscalía Regional.	Investigación Ministerial	8225.0	Ene-Dic	2460.0	1670.0	67.88	7430.0	3661.0	55.13	Fiscalía Regional Zona Norte Poza Rica
Justificaciones		Abril a Diciembre: Los Agentes del Ministerio Público para dictar sus Determinaciones requieren de la integración de la investigación ministerial, lo que se logra con: denuncias y querellas, declaración de testigos, dictámenes, informes, reportes e investigaciones, dependiendo de cada caso; es por ello, que no coincide las investigaciones ministeriales y/o Carpetas de Investigación determinadas con la meta programada.									
62	Medir el número de Convenios realizados de Conciliación y Mediación sobre atención en los procesos de Conciliación y Mediación realizados por el personal de las Agencias del Ministerio Público adscritas a la Subprocuraduría.	Conciliación	2420.0	Ene-Dic	2110.0	611.0	28.95	6135.0	1416.0	30.54	Fiscalía Regional Zona Norte Poza Rica
Justificaciones		Abril a Diciembre: Es una variable que depende de la voluntad de las partes en controversia, para llegar a un convenio, por lo que el término para una conciliación se prolonga o no se realiza; por ello, puede diferir lo conciliado o mediado con la meta programada y por parte de periodo vacacional no se realizaron mas atenciones.									
63	Medir el número de Órdenes de Aprehensión y Reaprehensión Cumplidas sobre las Órdenes de Aprehensión y Reaprehensión Solicitadas atendidas por el personal de la Coordinación Regional adscrita a la Fiscalía Regional.	Orden de Aprehensión	480.0	Ene-Dic	120.0	122.0	101.66	360.0	397.0	109.66	Coordinación Regional de la Dirección General de la Policía Ministerial Zona Norte Poza Rica
Justificaciones		Abril a Diciembre: La variación para la realización en la Cumplimentaciones de Órdenes de Comparecencia, Oficios de Investigación y Oficios de Notificación Cumplimentados y lo Programado difieren por que dependen directamente de las necesidades de los Agentes del Ministerio Público y los Juzgados de Primera Instancia y Menores.									
64	Medir el número de Cumplimentación de Órdenes de Comparecencia, Oficios de Investigación y Oficios de Notificación Entregados sobre los que son atendidos por el personal de la Coordinación Regional adscrita a la Fiscalía Regional.	Cumplimentación	8040.0	Ene-Dic	2010.0	1763.0	87.71	6030.0	5968.0	103.19	Coordinación Regional de la Dirección General de la Policía Ministerial Zona Norte Poza Rica
Justificaciones		Abril a Diciembre: La variación para la realización en la cumplimentación de los Oficios de Presentación recibidos y lo Programado difieren por que dependen directamente de las necesidades de los Juzgados de Primera Instancia y Menores.									
65	Medir el número de Cumplimentación de Oficios de Presentación Entregados sobre la Cumplimentación de Oficios de Presentación atendidas por el personal de la Coordinación Regional adscrita a la Subprocuraduría.	Cumplimentación	720.0	Ene-Dic	180.0	60.0	33.33	540.0	323.0	76.90	Coordinación Regional de la Dirección General de la Policía Ministerial Zona Norte Poza Rica
Justificaciones		Abril a Diciembre: La variación para la realización en la Cumplimentación de Oficios de Presentación recibidos y cumplimentados difieren por la dificultad en el proceso de ubicación, realización y las que se solicitaron en meses anteriores. JUSTIFICACIÓN PROGRAMADA: La variación para la realización en la cumplimentación de las Cumplimentación de Oficios de Presentación recibidos y lo Programado difieren por que dependen directamente de las necesidaes de los Juzgados de Primera Instancia y Menores.									



VERACRUZ

Fiscalía General del Estado
 Programa Operativo Anual 2015
 Evaluación Programática
 Del 1 de Abril al 31 de Diciembre del 2015

No.	Descripción de la Actividad	Meta Anual Unidad de Medida	Período Calendarizado	Avance Trimestral			Avance Acumulado			Unidad Administrativa Responsable	
				Cantidad	Programado	Realizado	Variación %	Programado	Realizado		Variación %
Clave UP 16E205		Unidad Presupuestal Fiscalía Regional Zona Norte Tantoyuca									
66	Medir el número de Convenios realizados de Conciliación y Mediación sobre atención en los procesos de Conciliación y Mediación realizados por el personal de las Fiscalías Especializadas en Responsabilidad Juvenil y de Conciliación adscritas a la Fiscalía Regional.	Investigación Ministerial	3265.0	Ene-Dic	705.0	369.0	52.34	2415.0	1855.0	89.22	Fiscalía Regional Zona Norte Tantoyuca
Justificaciones		Abril a Diciembre: Los Agentes del Ministerio Público y Fiscales para dictar sus Inicios requieren de la integración de la Carpetas de Investigación, lo que se logra con: denuncias y querrelas, declaración de testigos, dictámenes, informes, reportes e investigaciones, dependiendo de cada caso; es por ello, que no coincide las investigaciones ministeriales determinadas con la meta programada.									
67	Medir el número de Convenios realizados de Conciliación y Mediación sobre atención en los procesos de Conciliación y Mediación realizados por el personal de las Agencias del Ministerio Público adscritas a la Subprocuraduría.	Conciliación	1945.0	Ene-Dic	465.0	340.0	73.11	1465.0	1285.0	95.89	Fiscalía Regional Zona Norte Tantoyuca
Justificaciones		Abril a Diciembre: Es una variable que depende de la voluntad de las partes en controversia, para llegar a un convenio, por lo que el término para una conciliación se prolonga o no se realiza; por ello, puede diferir lo iniciado con lo conciliado o mediado. JUSTIFICACIÓN PROGRAMADA: Es una variable que depende de la voluntad de las partes en controversia, para llegar a un convenio, por lo que el término para una conciliación se prolonga o no se realiza; por ello, puede diferir lo conciliado o mediado con la meta programada.									
68	Medir el número de Órdenes de Aprehesión y Reaprehensión Cumplidas sobre las Órdenes de Aprehesión y Reaprehensión Solicitadas atendidas por el personal de la Coordinación Regional adscrita a la Fiscalía Regional.	Orden de Aprehesión	300.0	Ene-Dic	90.0	84.0	93.33	270.0	263.0	99.62	Coordinación Regional de la Dirección General de la Policía Ministerial Zona Norte Tantoyuca
Justificaciones		Abril a Diciembre: La variación para la realización en la cumplimentación de las Órdenes de Aprehesión y Reaprehensión Cumplidas y lo Programado difieren por que dependen directamente de las necesidades de los Juzgados de Primera Instancia y Menores.									
69	Medir el número de Cumplimentación de Órdenes de Comparecencia, Oficinos de Investigación y Oficinos de Notificación Entregados sobre los que son atendidos por el personal de la Coordinación Regional adscrita a la Fiscalía Regional.	Cumplimentación	3600.0	Ene-Dic	900.0	1549.0	172.11	2700.0	3533.0	105.49	Coordinación Regional de la Dirección General de la Policía Ministerial Zona Norte Tantoyuca
Justificaciones		Abril a Diciembre: La variación para la realización en la Cumplimentación de Órdenes de Comparecencia, Oficinos de Investigación y Oficinos de Notificación Cumplimentados y lo Programado difieren por que dependen directamente de las necesidades de los Agentes del Ministerio Público y los Juzgados de Primera Instancia y Menores.									
70	Medir el número de Cumplimentación de Oficinos de Presentación Entregados sobre la Cumplimentación de Oficinos de Presentación atendidas por el personal de la Coordinación Regional adscrita a la Subprocuraduría.	Cumplimentación	360.0	Ene-Dic	105.0	56.0	53.33	315.0	187.0	70.30	Coordinación Regional de la Dirección General de la Policía Ministerial Zona Norte Tantoyuca
Justificaciones		Abril a Diciembre: La variación de los Oficinos de Presentación recibidos y lo Programado difieren por que dependen de las investigaciones que se llevan a cabo y las que El Agente del Ministerio Público Investigador considere pertinentes girar, de igual manera afectan directamente los operativos implementados en este mes.									



VERACRUZ

Fiscalía General del Estado
Programa Operativo Anual 2015
 Evaluación Programática
 Del 1 de Abril al 31 de Diciembre del 2015

No.	Descripción de la Actividad	Meta Anual Unidad de Medida	Cantidad	Periodo Calendarizado	Avance Trimestral			Avance Acumulado			Unidad Administrativa Responsable
					Programado	Realizado	Variación %	Programado	Realizado	Variación %	
Clave UP 17E205		Unidad Presupuestal Fiscalía Regional Zona Centro Veracruz									
71	Medir el número de Investigaciones Ministeriales y/o Carpetas de Investigación Determinadas sobre las Investigaciones Ministeriales y/o Carpetas de Investigación Iniciadas por el personal de las Fiscalías Investigadoras adscritas a la Fiscalía Regional.	Investigación Ministerial	15650.0	Ene-Dic	2900.0	2900.0	100.00	10050.0	10050.0	100.00	Fiscalía Regional Zona Centro Veracruz
Justificaciones		Abril a Diciembre: Los Agentes del Ministerio Público para dictar sus Determinaciones requieren de la integración de la investigación ministerial, lo que se logra con: denuncias y querellas, declaración de testigos, dictámenes, informes, reportes e investigaciones, dependiendo de cada caso; es por ello, que no coincide las investigaciones ministeriales determinadas con la meta programada.									
72	Medir el número de Convenios realizados de Conciliación y Mediación sobre atención en los procesos de Conciliación y Mediación realizados por el personal de las Fiscalías Especializadas en Responsabilidad Juvenil y de Conciliación adscritas a la Fiscalía Regional.	Conciliación	5150.0	Ene-Dic	1050.0	1050.0	100.00	3500.0	3500.0	100.00	Fiscalía Regional Zona Centro Veracruz
Justificaciones		Abril a Diciembre: Es una variable que depende de la voluntad de las partes en controversia, para llegar a un convenio, por lo que el término para una conciliación se prolonga o no se realiza; por ello, puede diferir lo iniciado con lo conciliado o mediado. JUSTIFICACIÓN PROGRAMADA: Es una variable que depende de la voluntad de las partes en controversia, para llegar a un convenio, por lo que el término para una conciliación se prolonga o no se realiza; por ello, puede diferir lo conciliado o mediado con la meta programada.									
73	Medir el número de Órdenes de Aprehensión y Reaprehensión Cumplidas sobre las Órdenes de Aprehensión y Reaprehensión Solicitadas atendidas por el personal de la Coordinación Regional adscrita a la Fiscalía Regional.	Orden de Aprehensión	600.0	Ene-Dic	150.0	125.0	83.33	450.0	444.0	104.47	Coordinación Regional de la Dirección General de la Policía Ministerial Zona Centro Veracruz
Justificaciones		Abril a Diciembre: La Variación para la realización en la cumplimentación de las Órdenes de Aprehensión y Reaprehensión Cumplidas y lo Programado difieren por que dependen directamente de las necesidades de los Juzgados de Primera Instancia y Menores.									
74	Medir el número de Cumplimentación de Órdenes de Comparecencia, Oficios de Investigación y Oficios de Notificación Entregados sobre los que son atendidos por el personal de la Coordinación Regional adscrita a la Fiscalía Regional.	Cumplimentación	12000.0	Ene-Dic	3000.0	1666.0	55.53	9000.0	6540.0	85.31	Coordinación Regional de la Dirección General de la Policía Ministerial Zona Centro Veracruz
Justificaciones		Abril a Diciembre: La variación para la realización de las Cumplimentaciones de Órdenes de Comparecencia, Oficios de Investigación y Oficios de Notificación Cumplimentados y Recibidos difieren por la dificultad en el proceso ubicación, señalización, realización y las que se solicitaron en meses anteriores. JUSTIFICACIÓN PROGRAMADA: La variación para la realización en la Cumplimentaciones de Órdenes de Comparecencia, Oficios de Investigación y Oficios de Notificación Cumplimentados y lo Programado difieren por que dependen directamente de las necesidades de los Agentes del Ministerio Público y los Juzgados de Primera Instancia y Menores.									
75	Medir el número de Cumplimentación de Oficios de Presentación Entregados sobre la Cumplimentación de Oficios de Presentación atendidas por el personal de la Coordinación Regional adscrita a la Subprocuraduría.	Cumplimentación	600.0	Ene-Dic	150.0	135.0	90.00	450.0	457.0	105.05	Coordinación Regional de la Dirección General de la Policía Ministerial Zona Centro Veracruz



VERACRUZ

Fiscalía General del Estado
Programa Operativo Anual 2015
Evaluación Programática
Del 1 de Abril al 31 de Diciembre del 2015

Table with columns: No., Descripción de la Actividad, Meta Anual (Unidad de Medida, Cantidad), Período Calendarizado, Avance Trimestral (Programado, Realizado, Variación %), Avance Acumulado (Programado, Realizado, Variación %), and Unidad Administrativa Responsable. Includes a Justificaciones section with text explaining program variations.



VERACRUZ

Fiscalía General del Estado
Programa Operativo Anual 2015
 Evaluación Programática
 Del 1 de Abril al 31 de Diciembre del 2015

No.	Descripción de la Actividad	Unidad de Medida	Meta Anual	Periodo	Avance Trimestral			Avance Acumulado			Unidad Administrativa Responsable	
			Cantidad	Calendarizado	Programado	Realizado	Variación %	Programado	Realizado	Variación %		
Clave UP 18E205		Unidad Presupuestal Fiscalía Coordinadora Especializada en Asuntos Indígenas y de Derechos Humanos										
76	Medir el número de Investigaciones Ministeriales y/o Carpetas de Investigación Determinadas sobre las Investigaciones Ministeriales y/o Carpetas de Investigación Iniciadas por el personal de la Fiscalía Coordinadora Especializada en Asuntos Indígenas y de Derechos Humanos.	Investigación Ministerial	219.0	Ene-Dic		58.0	97.0	167.24	169.0	345.0	165.86	Fiscalía Coordinadora Especializada en Asuntos Indígenas y de Derechos Humanos
Justificaciones		Abril a Diciembre: Los/as Fiscales para dictar sus Determinaciones requieren de la integración de la investigación ministerial y/o carpeta de investigación, lo que se logra con: denuncias o querellas, declaración de testigos, dictámenes, informes, reportes e investigaciones, dependiendo de cada caso; es por ello, que no coincide las investigaciones ministeriales y/o carpetas de investigación iniciadas con la meta programada.										
77	Medir el número de Convenios realizados de Conciliación y Mediación sobre atención en los procesos de Conciliación y Mediación realizados por el personal de la Fiscalía Coordinadora Especializada en Asuntos Indígenas y de Derechos Humanos.	Conciliación	178.0	Ene-Dic		45.0	85.0	188.88	133.0	303.0	175.14	Fiscalía Coordinadora Especializada en Asuntos Indígenas y de Derechos Humanos
Justificaciones		Abril a Diciembre: Es una variable que depende de la voluntad de las partes en controversia, para llegar a un convenio, por lo que el término para una conciliación se prolonga o no se realiza; por ello, puede diferir lo conciliado o mediado con la meta programada.										
78	Mide el total de Colaboraciones, Conciliaciones y Recomendaciones cumplidas, emitidas por la Comisión Estatal, Nacional e Interamericana de Derechos Humanos.	Actuación	219.0	Ene-Dic		58.0	50.0	86.20	169.0	164.0	101.86	Coordinación para la Atención a quejas de Derechos Humanos
Justificaciones		Abril a Diciembre: La diferencia de los expedientes recibidos y los programados es debido a que la recepción de las solicitudes de colaboración, conciliaciones y recomendaciones está sujeta a las Comisiones Estatal y Nacional de Derechos Humanos, por lo tanto lo cumplido o realizado siempre diferirá de la meta programada.										
79	Mide el total de Quejas de Derechos Humanos recibidas de la Comisión Estatal, Nacional e Interamericana de Derechos Humanos.	Queja	178.0	Ene-Dic		45.0	45.0	100.00	133.0	159.0	119.54	Coordinación para la Atención a quejas de Derechos Humanos
Justificaciones		Abril a Diciembre: La diferencia de los expedientes recibidos y los programados es debido a que la recepción de las solicitudes de queja está sujeta a las Comisiones Estatal y Nacional de Derechos Humanos, por lo tanto lo cumplido o realizado siempre diferirá de la meta programada.										

Fiscalía General del Estado
Programa Operativo Anual 2015
Evaluación Programática
Del 1 de Abril al 31 de Diciembre del 2015

No.	Descripción de la Actividad	Meta Anual Unidad de Medida	Período Calendarizado	Avance Trimestral			Avance Acumulado			Unidad Administrativa Responsable	
				Cantidad	Programado	Realizado	Variación %	Programado	Realizado		Variación %
Clave UP 19E205		Unidad Presupuestal		Visitaduría General							
80	Medir el número Total de Visitas de Supervisión Realizadas sobre número Total de Visitas de Supervisión Solicitadas o Planeadas a realizar por el personal de la Visitaduría General.	Visitas	220.0	Ene-Dic	58.0	26.0	44.82	166.0	204.0	152.23	Visitaduría General
Justificaciones		Abril a Diciembre: La variación que pueda existir en la realización en la visitas realizadas y lo Programado se debe a que esta subprocuraduría esta sujeta a lo externo, pues es la ciudadanía la que acude a externar sus quejas en contra del proceder de los Agentes del Ministerios Públicos, Oficiales Secretarios, Peritos y Policías Ministeriales.									
81	Medir el número Total de Quejas Atendidas via Lada 800 sobre número Total de Quejas Recibidas via Lada 800 a realizar por el personal de la Visitaduría General.	Quejas	300.0	Ene-Dic	75.0	71.0	94.66	225.0	224.0	101.35	Visitaduría General
Justificaciones		Abril a Diciembre: La variación que pueda existir en la realización de las quejas atendida via lada 800 realizadas y lo Programado esta sujeta a lo externo, ya que esta subprocuraduría depende directamente de las solicitudes ciudadanas en contra del proceder de los Agentes del Ministerio Públicos, Oficiales Secretarios, Peritos y Policías Ministeriales.									
82	Medir el número Total de Quejas Atendidas por comparecencia o escrita sobre número Total de Quejas Recibidas via por comparecencia o escrita a realizar por el personal de la Visitaduría General.	Quejas	360.0	Ene-Dic	90.0	71.0	78.88	270.0	277.0	110.35	Visitaduría General
Justificaciones		Abril a Diciembre: La variación que pueda existir en la realización de las quejas por comparecencia o escrita atendidas y lo Programado esta sujeta a lo externo, ya que esta subprocuraduría depende directamente de las solicitudes ciudadanas en contra del proceder de los Agentes del Ministerio Públicos, Oficiales Secretarios, Peritos y Policías Ministeriales.									
83	Medir el número Total de Procedimientos Administrativos de Responsabilidad realizados sobre número Total de Procedimientos Administrativos de Responsabilidad solicitados a realizar por el personal de la Visitaduría General.	Procedimiento Administrativos de Responsabilidad	140.0	Ene-Dic	34.0	103.0	302.94	106.0	238.0	136.00	Visitaduría General
Justificaciones		Abril a Diciembre: La variación que pueda existir en la realización y lo programado de los Procedimientos Administrativos de Responsabilidad depende la solicitudes de la ciudadanía									



VERACRUZ

Fiscalía General del Estado
Programa Operativo Anual 2015
 Evaluación Programática
 Del 1 de Abril al 31 de Diciembre del 2015

No.	Descripción de la Actividad	Meta Anual		Periodo Calendarizado	Avance Trimestral			Avance Acumulado			Unidad Administrativa Responsable
		Unidad de Medida	Cantidad		Programado	Realizado	Variación %	Programado	Realizado	Variación %	
Clave UP 20E205		Unidad Presupuestal Fiscalía Especializada en Investigación de Delitos de Violencia contra las Mujeres y trata de Personas									
84	Medir el número de Investigaciones Ministeriales y/o Carpetas de Investigación Determinadas sobre las Investigaciones Ministeriales y/o Carpetas de Investigación Iniciadas por el personal de las Fiscalías Investigadoras adscritas a la Fiscalía Especializada en Investigación de Delitos de Violencia contra las Mujeres y trata de Personas.	Investigación Ministerial	8160.0	Ene-Dic	2040.0	1743.0	85.44	6120.0	5135.0	88.18	Fiscalía Especializada en Investigación de Delitos de Violencia contra las Mujeres y trata de Personas
Justificaciones		Abril a Diciembre: Los Agentes del Ministerio Público para dictar sus Determinaciones requieren de la integración de la investigación ministerial, lo que se logra con: denuncias y querellas, declaración de testigos, dictámenes, informes, reportes e investigaciones, dependiendo de cada caso; es por ello, que no coincide las investigaciones ministeriales determinadas con la meta programada.									
85	Medir el número de Convenios realizados de Conciliación y Mediación sobre atención en los procesos de Conciliación y Mediación realizados por el personal de las Fiscalías Especializadas en Responsabilidad Juvenil y de Conciliación adscritas a la Fiscalía Especializada en Investigación de Delitos de Violencia contra las Mujeres y trata de Personas.	Conciliación	8160.0	Ene-Dic	2040.0	810.0	39.70	6120.0	3585.0	73.31	Fiscalía Especializada en Investigación de Delitos de Violencia contra las Mujeres y trata de Personas
Justificaciones		Abril a Diciembre: Es una variable que depende de la voluntad de las partes en controversia, para llegar a un convenio, por lo que el término para una conciliación se prolonga o no se realiza; por ello, puede diferir lo conciliado o mediado con la meta programada.									

**ORGANISMO AUTONOMO
FISCALIA GENERAL DEL ESTADO DE VERACRUZ
CUENTA PÚBLICA 2015**

Anexos



ORGANISMO AUTONOMO
Cuenta Pública 2015
Relación de Bienes Muebles que Componen el Patrimonio
(Pesos)
Al 31 de Diciembre de 2015

Ente Público: _____

FISCALIA GENERAL DEL ESTADO DE VERACRUZ

Código	Descripción del Bien Mueble	Valor en libros
311200015100	MOBILIARIO Y EQUIPO DE ADMINISTRACION	110,993,999
311200015200	MOBILIARIO Y EQUIPO EDUCACIONAL Y RECREATIVO	3,654,590
311200015300	EQUIPO INSTRUMENTAL MEDICO Y RECREATIVO	45,932,303
311200015400	VEHICULOS Y EQUIPO DE TRANSPORTE	68,429,444
311200015500	EQUIPO DE DEFENSA Y SEGURIDAD	34,594,296
311200015600	MAQUINARIA, OTROS EQUIPOS DE ADMINISTRACION	186,506
325100040001	BIENES MUEBLES EJERCICIOS ANTERIORES	332,144,621
TOTAL		595,935,758



ORGANISMO AUTONOMO
Cuenta Pública 2015
Relación de Bienes Inmuebles que Componen el Patrimonio
(Pesos)
Al 31 de Diciembre de 2015
FISCALIA GENERAL DEL ESTADO DE VERACRUZ

Ente Público:

Código	Descripción del Bien Inmueble	Valor en libros
325100050001	BIENES INMUEBLES	178,466,958
TOTAL		178,466,958

ORGANISMO AUTONOMO
Cuenta Pública 2015
FISCALIA GENERAL DEL ESTADO DE VERACRUZ
Relación de cuentas bancarias productivas específicas
Al 31 de Diciembre de 2015

Fondo, Programa o Convenio	Datos de la Cuenta Bancaria	
	Institución Bancaria	Número de Cuenta
FONDO FEDERAL SETEC	BBVA BANCOMER, S. A.	199467025
FONDO ESTATAL CONSTRUCCION Y EQUIPAMIENTO UNIDAD ANTISEQUESTRO	BANCO MERCANTIL DEL NORTE, S. A.	236655436

Handwritten signature and scribbles in blue and black ink, located below the table.



ORGANISMO AUTONOMO
Cuenta Pública 2015
Relación de Esquemas Bursátiles y de Coberturas Financieras
Al 31 de Diciembre de 2015
(Pesos)

Ente Público: _____

FISCALIA GENERAL DEL ESTADO DE VERACRUZ

NO APLICA