NOTAS A LOS ESTADOS FINANCIEROS
AL 31 DE MARZO DE 2021

Con el propósito de dar cumplimiento a los Artículos 46 y 49 de la Ley General de Contabilidad Gubernamental, a continuación, se presentan los tres tipos de Notas que acompañan a los Estados Financieros de la Fiscalía General del Estado:

a) NOTAS DE DESGLOSE
I) NOTAS AL ESTADO DE SITUACIÓN FINANCIERA

Activo

1. Efectivo y Equivalentes

El saldo contable y bancario presentado en los Estados Financieros al 31 de marzo de 2021, se integra de la siguiente manera:

CUENTA BANCARIA/CONTRATO	CONCEPTO	INSTITUCIÓN BANCARIA	SALDOS	
			CONTABLE	BANCARIO
166735533	OPERATIVOS CONJUNTOS	BANCOMER, S. A.	2,819,591.10	2,819,591.10
105849942	SETEC 2016	BANCOMER, S. A.	6,431.17	6,431.17
0115277094	FASP 2020 FEDERAL	BANCOMER, S. A.	0.00	0.00
0115280605	FASP 2020 ESTATAL	BANCOMER, S. A.	53.49	53.49
0116389015	FASP FEDERAL 2021	BANCOMER, S. A.	12,101,305.17	12,101,305.17
279163143	NÓMINA	BANORTE, S. A.	2,989,584.08	2,989,584.08
502673443	GASTO CORRIENTE	BANORTE, S. A.	249,668,444.96	249,668,444.96
284385903	ARRENDAMIENTOS	BANORTE, S. A.	1,456,479.33	1,456,479.33
0304111484	OTROS INGRESOS	BANORTE, S. A.	1,689,097.65	1,689,097.65
0593031386	DISPERSIÓN NÓMINA	BANORTE, S. A.	4,995,420.04	4,995,420.04
1097978342	SUB. DE REC. FINANCIEROS	BANORTE, S. A.	98,150.49	98,150.49
1137269928	GASTO CORRIENTE 2021	BANORTE, S. A.	76,278,265.42	76,278,265.42
1137270924	NÓMINA 2021	BANORTE, S. A.	9,436,249.97	9,436,249.97
T O T A L			**361,539,072.87**	**361,539,072.87**

Es importante mencionar, que la Fiscalía General del Estado tiene vigente la cuenta bancaria No. 0892186868 de Banco Mercantil del Norte, S. A. aperturada a petición de la Fiscalía de Investigaciones Ministeriales el 15 de agosto de 2013 según Investigación Ministerial No. 185E/2009, con motivo de la denuncia presentada por defraudados de la Financiera COOFIA, S. A. de R. L. La citada cuenta bancaria, no se registra en los Estados Financieros de la Fiscalía, en virtud de que los recursos radicados en ella, son ajenos a este Organismo y sólo se tienen en custodia durante el proceso judicial. Además, no es posible realizar su cancelación, hasta que lo determine la Instancia Judicial.

2. Cuentas por Cobrar a Corto Plazo

EL importe de $ 298'949,235.27 corresponde al saldo pendiente de ministrar por parte de la Secretaría de Finanzas y Planeación del 01 de abril de 2015 al 31 de marzo de 2021, a continuación, se detalla su integración:

MES	IMPORTE		
	DEVENGADO	RECAUDADO	SALDO
Abril-Diciembre 2015	918,772,713.48	686,302,564.78	232,470,148.70
Enero-Diciembre 2016	1,206,858,005.33	974,597,882.68	464,730,271.35
Enero-Diciembre 2017	1,249,584,891.36	1,277,410,548.63	436,904,614.08
Enero-Diciembre 2018	1,426,059,549.56	1,431,410,262.67	431,553,900.97
Enero-Diciembre 2019	1,512,092,586.40	1,499,338,768.00	444,307,719.37
Enero-Diciembre 2020	1,634,664,861.10	1,780,023,345.20	298,949,235.27
Enero 2021	138,259,417.00	138,259,417.00	298,949,235.27
Febrero 2021	123,956,810.00	123,956,810.00	298,949,235.27
Marzo 2021	126,268,842.00	126,268,842.00	298,949,235.27
SALDO PENDIENTE DE RECAUDAR			**298,949,235.27**

El registro contable de esta cuenta refleja el reconocimiento del ingreso, ya que existe jurídicamente el derecho de cobro, como lo establece el artículo 34 de la Ley General de Contabilidad Gubernamental.

3. Deudores por Anticipos de la Tesorería

El saldo de $ 4´241,808.23, se compone por concepto de Fondos Revolventes, con la finalidad de dotar de recursos a las distintas áreas de la Fiscalía de acuerdo a sus requerimientos, a continuación, se detalla su integración:

AREA	IMPORTE	CONCEPTO	PROGRAMA	FOLIO	RESPONSABLE
SUBDIRECCION DE RECURSOS FINANCIEROS	2,463.56	FONDO	01E101	420003	401A06100
SUBDIRECCION DE RECURSOS FINANCIEROS	197.91	FONDO	01E101	420004	401A06100
SUBDIRECCION DE RECURSOS FINANCIEROS	96.00	FONDO	01E101	420005	401A06100
SUBDIRECCION DE RECURSOS FINANCIEROS	23,001.00	FONDO	01E101	420006	401A06100
SUBDIRECCION DE RECURSOS FINANCIEROS	27,900.00	FONDO	01E101	420007	401A06100
SUBDIRECCION DE RECURSOS FINANCIEROS	21,972.00	FONDO	01E101	420008	401A06100
SUBDIRECCION DE RECURSOS FINANCIEROS	20,000.00	FONDO	01E101	420009	401A06100
SUBDIRECCION DE RECURSOS FINANCIEROS	20,700.00	FONDO	01E101	420010	401A06100
SUBDIRECCION DE RECURSOS FINANCIEROS	22,500.00	FONDO	01E101	420011	401A06100
SUBDIRECCION DE RECURSOS FINANCIEROS	1,662.55	FONDO	01E101	420012	401A06100
SUBDIRECCION DE RECURSOS FINANCIEROS	1,316.00	FONDO	01E101	420013	401A06100
SUBDIRECCION DE RECURSOS FINANCIEROS	3,900.00	FONDO	01E101	420014	401A06100
SUBDIRECCION DE RECURSOS FINANCIEROS	60,900.00	FONDO	01E101	420015	401A06100
SUBDIRECCION DE RECURSOS FINANCIEROS	46,050.00	FONDO	01E101	420016	401A06100
SUBDIRECCION DE RECURSOS FINANCIEROS	51,596.00	FONDO	01E101	420017	401A06100
SUBDIRECCION DE RECURSOS FINANCIEROS	60,100.00	FONDO	01E101	420018	401A06100
SUBDIRECCION DE RECURSOS FINANCIEROS	48,750.00	FONDO	01E101	420019	401A06100
SUBDIRECCION DE RECURSOS FINANCIEROS	19,900.00	FONDO	01E101	420020	401A06100
SUBDIRECCION DE RECURSOS FINANCIEROS	59,800.00	FONDO	01E101	420021	401A06100
SUBDIRECCION DE RECURSOS FINANCIEROS	60,400.00	FONDO	01E101	420022	401A06100
SUBDIRECCION DE RECURSOS FINANCIEROS	14,000.00	FONDO	01E101	420023	401A06100
SUBDIRECCION DE RECURSOS FINANCIEROS	49,296.00	FONDO	01E101	420024	401A06100
SUBDIRECCION DE RECURSOS FINANCIEROS	26,000.00	FONDO	01E101	420025	401A06100
SUBDIRECCION DE RECURSOS FINANCIEROS	57,164.00	FONDO	01E101	420026	401A06100
SUBDIRECCION DE RECURSOS FINANCIEROS	24,948.00	FONDO	01E101	420027	401A06100
SUBDIRECCION DE RECURSOS FINANCIEROS	22,704.00	FONDO	01E101	420028	401A06100
SUBDIRECCION DE RECURSOS FINANCIEROS	27,528.00	FONDO	01E101	420029	401A06100

SUBDIRECCION DE RECURSOS FINANCIEROS	28,728.00	FONDO	01E101	420030	401A06100
SUBDIRECCION DE RECURSOS FINANCIEROS	28,400.00	FONDO	01E101	420031	401A06100
SUBDIRECCION DE RECURSOS FINANCIEROS	34,550.00	FONDO	01E101	420032	401A06100
SUBDIRECCION DE RECURSOS FINANCIEROS	22,050.00	FONDO	01E101	420033	401A06100
SUBDIRECCION DE RECURSOS FINANCIEROS	48,200.00	FONDO	01E101	420034	401A06100
SUBDIRECCION DE RECURSOS FINANCIEROS	94,490.00	FONDO	01E101	420035	401A06100
SUBDIRECCION DE RECURSOS FINANCIEROS	150,000.00	FONDO	01E101	420036	401A06100
SUBDIRECCION DE RECURSOS FINANCIEROS	9,422.72	FONDO	01E101	420043	401A06100
SUBDIRECCION DE RECURSOS FINANCIEROS	14,036.00	FONDO	01E101	420044	401A06100
SUBDIRECCION DE RECURSOS FINANCIEROS	501,337.59	FONDO	01E101	420046	401A06100
SUBDIRECCION DE RECURSOS FINANCIEROS	150,000.00	FONDO	01E101	420047	401A06100
SUBDIRECCION DE RECURSOS FINANCIEROS	150,000.00	FONDO	01E101	420049	401A06100
SUBDIRECCION DE RECURSOS FINANCIEROS	2,235,748.90	FONDO	01E101	420050	401A06100
TOTAL	**$4´241,808.23**				

4. Anticipo a Proveedores Bienes y Servicios

Al 31 de marzo de 2021, esta cuenta se integra como sigue:

AREA	IMPORTE	CONCEPTO	PROGRAMA	FOLIO	RESPONSABLE
DIRECCIÓN GENERAL DE LOS SERVICIOS PERICIALES	110,770.80	SUJETO	04E205	460006	401A06100
DIRECCIÓN GENERAL DE LOS SERVICIOS PERICIALES	2,482,372.09	SUJETO	04E205	460011	401A06100
DIRECCIÓN GENERAL DE LA POLICÍA MINISTERIAL	29,635.50	SUJETO	05E206	460022	401A06100
DIRECCIÓN GENERAL DE LA POLICÍA MINISTERIAL	69,149.51	SUJETO	05E206	460023	401A06100
FISCALÍA REGIONAL ZONA-CENTRO CÓRDOBA	41,384.70	SUJETO	13E205	460024	401A06100
FISCALÍA REGIONAL ZONA-CENTRO CÓRDOBA	724,567.40	SUJETO	13E205	460025	401A06100
DIRECCIÓN GENERAL DE SERVICIOS PERICIALES	42,366.76	SUJETO	04E205	460026	401A06100
DIRECCIÓN GENERAL DE LOS SERVICIOS PERICIALES	98,855.79	SUJETO	04E205	460027	401A06100
FISCALÍA GENERAL DEL ESTADO	935,842.65	SUJETO	01E101	460030	401A06100
FISCALÍA GENERAL DEL ESTADO	2,183,632.84	SUJETO	01E101	460031	401A06100
FISCALÍA GENERAL DEL ESTADO	562,442.75	SUJETO	01E101	460033	401A06100
FISCALÍA REGIONAL ZONA-CENTRO XALAPA	17,630.62	SUJETO	11E205	460098	401A06100
CONTRALORÍA GENERAL DE LA FISCALÍA GENERAL	3,272.00	SUJETO	22E205	460107	401A06100
CENTRO DE EVALUACIÓN Y CONTROL DE CONFIANZA	2,235.00	SUJETO	01E101	460108	401A06100
UNIDAD ESPECIALIZADA EN COMBATE AL SECUESTRO	8,535.20	SUJETO	09E206	460109	401A06100
DIRECCIÓN GENERAL DE LA POLICÍA MINISTERIAL	5,279.00	SUJETO	05E206	460110	401A06100
UNIDAD ESPECIALIZADA EN COMBATE AL SECUESTRO	1,500.00	SUJETO	09E206	460113	401A06100
UNIDAD ESPECIALIZADA EN COMBATE AL SECUESTRO	1,500.00	SUJETO	09E206	460114	401A06100
UNIDAD ESPECIALIZADA EN COMBATE AL SECUESTRO	1,500.00	SUJETO	09E206	460115	401A06100
UNIDAD ESPECIALIZADA EN COMBATE AL SECUESTRO	1,500.00	SUJETO	09E206	460116	401A06100
UNIDAD ESPECIALIZADA EN COMBATE AL SECUESTRO	1,500.00	SUJETO	09E206	460117	401A06100
UNIDAD ESPECIALIZADA EN COMBATE AL SECUESTRO	1,500.00	SUJETO	09E206	460118	401A06100
UNIDAD ESPECIALIZADA EN COMBATE AL SECUESTRO	1,500.00	SUJETO	09E206	460119	401A06100
UNIDAD ESPECIALIZADA EN COMBATE AL SECUESTRO	1,500.00	SUJETO	09E206	460120	401A06100
UNIDAD ESPECIALIZADA EN COMBATE AL SECUESTRO	1,500.00	SUJETO	09E206	460121	401A06100
UNIDAD ESPECIALIZADA EN COMBATE AL SECUESTRO	1,500.00	SUJETO	09E206	460122	401A06100
CENTRO DE EVALUACIÓN Y CONTROL DE CONFIANZA	629,958.00	SUJETO	01E101	460123	401A06100
CENTRO DE EVALUACIÓN Y CONTROL DE CONFIANZA	3,272.00	SUJETO	01E101	460124	401A06100

FISCALÍA REGIONAL ZONA-SUR COATZACOALCOS	92,724.00	SUJETO	12E205	460125	401A06100
FISCALÍA REGIONAL ZONA-SUR COATZACOALCOS	39,572.26	SUJETO	12E205	460126	401A06100
TOTAL	**$ 8´098,498.87**				

5. Anticipo a Proveedores Bienes Inmuebles y Muebles

Al 31 de marzo de 2021, esta cuenta se integra como sigue:

AREA	IMPORTE	CONCEPTO	PROGRAMA	FOLIO	RESPONSABLE
DIRECCIÓN GENERAL DE LOS SERVICIOS PERICIALES	16,109,203.17	SUJETO	04E205	460006	401A06100
DIRECCIÓN GENERAL DE LOS SERVICIOS PERICIALES	1,715,963.04	SUJETO	04E205	460007	401A06100
DIRECCIÓN GENERAL DE LOS SERVICIOS PERICIALES	2,724,658.80	SUJETO	04E205	460008	401A06100
DIRECCIÓN GENERAL DE LOS SERVICIOS PERICIALES	2,054,975.88	SUJETO	04E205	460009	401A06100
DIRECCIÓN GENERAL DE LOS SERVICIOS PERICIALES	16,942,282.56	SUJETO	04E205	460010	401A06100
DIRECCIÓN GENERAL DE LOS SERVICIOS PERICIALES	52,582,492.99	SUJETO	04E205	460011	401A06100
DIRECCIÓN GENERAL DE LOS SERVICIOS PERICIALES	1,284,959.73	SUJETO	04E205	460012	401A06100
DIRECCIÓN GENERAL DE LA POLICÍA MINISTERIAL	81,340,000.00	SUJETO	05E206	460017	401A06100
TOTAL	**$ 174´754,536.17**				

6. Anticipo a Proveedores Bienes Intangibles

Al 31 de marzo de 2021, esta cuenta se integra como sigue:

AREA	IMPORTE	CONCEPTO	PROGRAMA	FOLIO	RESPONSABLE
DIRECCIÓN GENERAL DE LOS SERVICIOS PERICIALES	1,172,867.37	SUJETO	04E205	460006	401A06100
DIRECCIÓN GENERAL DE LOS SERVICIOS PERICIALES	4,474,795.86	SUJETO	04E205	460011	401A06100
DIRECCIÓN GENERAL DE LOS SERVICIOS PERICIALES	1,927,440.15	SUJETO	04E205	460012	401A06100
TOTAL	**$ 7´575,103.38**				

7. Anticipo a Contratistas

Al 31 de marzo de 2021, esta cuenta se integra como sigue:

AREA	IMPORTE	CONCEPTO	PROGRAMA	FOLIO	RESPONSABLE
INVERSIÓN PÚBLICA SERV. ADMINISTRATIVOS GENERALES	68,249,776.77	ANTICIPO	01K101	460018	401A06100
INVERSIÓN PÚBLICA SERV. ADMINISTRATIVOS GENERALES	29,249,904.33	ANTICIPO	01K101	460019	401A06100
INVERSIÓN PÚBLICA NOGALES	5,902,550.03	ANTICIPO	01K103	460020	401A06100
INVERSIÓN PÚBLICA NOGALES	13,772,616.73	ANTICIPO	01K103	460021	401A06100
INVERSIÓN PÚBLICA SERV. ADMINISTRATIVOS GENERALES	691,581.85	ANTICIPO	01K101	460022	401A06100
INVERSIÓN PÚBLICA ZONA-CENTRO VERACRUZ	305,044.12	ANTICIPO	17K101	460022	401A06100
INVERSIÓN PÚBLICA SERV. ADMINISTRATIVOS GENERALES	1,613,690.98	ANTICIPO	01K101	460023	401A06100
INVERSIÓN PÚBLICA ZONA-CENTRO VERACRUZ	711,769.61	ANTICIPO	17K101	460023	401A06100
INVERSIÓN PÚBLICA ZONA-CENTRO CÓRDOBA	204,674.92	ANTICIPO	13K101	460024	401A06100
FISCALÍA REGIONAL ZONA-CENTRO VERACRUZ	370,891.81	ANTICIPO	17K101	460024	401A06100
INVERSIÓN PÚBLICA ZONA-CENTRO VERACRUZ	555,316.07	ANTICIPO	17K101	460025	401A06100
INVERSIÓN PÚBLICA ZONA-CENTRO CÓRDOBA	159,669.90	ANTICIPO	13K101	460025	401A06100
INVERSIÓN PÚBLICA ZONA -SUR COATZACOALCOS	362,019.63	ANTICIPO	12K101	460026	401A06100
INVERSIÓN PÚBLICA ZONA-CENTRO COSAMALOAPAN	228,698.88	ANTICIPO	14K101	460026	401A06100
INVERSIÓN PÚBLICA SERVICIOS PERICIALES	353,997.24	ANTICIPO	04K101	460026	401A06100
INVERSIÓN PÚBLICA ZONA -SUR COATZACOALCOS	616,951.53	ANTICIPO	12K101	460027	401A06100
INVERSIÓN PÚBLICA ZONA-CENTRO COSAMALOAPAN	533,630.71	ANTICIPO	14K101	460027	401A06100
INVERSIÓN PÚBLICA SERVICIOS PERICIALES	825,993.55	ANTICIPO	04K101	460027	401A06100
INVERSIÓN PÚBLICA ZONA -SUR COATZACOALCOS	227,760.97	ANTICIPO	12K101	460027	401A06100
INVERSIÓN PÚBLICA SERVICIOS PERICIALES	603,473.07	ANTICIPO	04K101	460028	401A06100
INVERSIÓN PÚBLICA ZONA-NORTE TUXPAN	83,912.88	ANTICIPO	15K101	460028	401A06100
INVERSIÓN PÚBLICA SERVICIOS PERICIALES	1,408,103.84	ANTICIPO	04K101	460029	401A06100
INVERSIÓN PÚBLICA ZONA-NORTE TUXPAN	195,796.71	ANTICIPO	15K101	460029	401A06100
INVERSIÓN PÚBLICA SERV. ADMINISTRATIVOS GENERALES	293,494.76	ANTICIPO	01K101	460032	401A06100
TOTAL	**$ 127´521,320.89**				

8. Bienes disponibles para su transformación o consumo (inventarios)

No aplicable.

9. Almacenes

Al 31 de marzo de 2021, esta cuenta se integra como sigue:

CONCEPTO	IMPORTE
Saldo inicial	11,719,674.81
Más entradas de marzo	705,093.27
Menos salidas de marzo	2,256,076.21
Saldo final	**10,168,691.87**

El saldo presentado en el Estado de Situación Financiera, se deriva de la toma física de inventario de artículos consumibles de marzo de 2021, valuado por el método Primeras Entradas Primeras Salidas; según consta en el reporte de existencias y en las Minutas de trabajo enviados por la Oficina de Almacén y Control de Inventarios al Departamento de Contabilidad para el registro correspondiente.

10 y 11. Inversiones Financieras

No aplicable.

12 y 13. Bienes Muebles, Inmuebles, Construcciones en Proceso, Intangibles e Infraestructura para el Desarrollo

Bienes Muebles

Al 31 de marzo de 2021, los Bienes Muebles se integran como sigue:

CONCEPTO	IMPORTE
Bienes Muebles Ejercicio 2010 y Anteriores	$ 283,299,267.82
Mobiliario y Equipo de Oficina	52,744,786.51
Otros Muebles	2,371,509.62
Bienes Informáticos	151,992,478.81
Equipo Médico y de Laboratorio	117,686,856.95
Equipo de Transporte	172,956,074.04
Carrocerías y Remolques	56,840.00
Equipo Aéreo para Programas de Seguridad	18,575,557.96
Equipo Audiovisual y Fotográfico	10,136,981.22
Equipo de Comunicaciones y Telecomunicaciones	142,305,924.85
Herramientas y Máquinas-Herramienta	557,331.98
Refacciones Mayores	81,763.99
Otros Bienes Muebles	2,377,062.75
Equipo para Policía y Tránsito	51,476,924.50
Maquinaria y Equipo para Suministro de Agua	53,380.00
Sistema de Aire Acondicionado, Calefacción y Refrigeración	9,417,829.14
Total	**$ 1´016,090,570.14**

Bienes Inmuebles

Al 31 de marzo de 2021, esta cuenta se integra como sigue:

MUNICIPIO	NOMBRE DEL INMUEBLE	IMPORTE
XALAPA	FISCALÍA GENERAL DEL ESTADO	142,536,789.00
XALAPA	LABORATORIO DE CRIMINALÍSTICA Y SERVICIOS PERICIALES	26,196,438.72
XALAPA	DEPOSITO REGIONAL DE BIENES ASEGURADOS	3,369,069.00
COATZACOALCOS	OFICINAS FISCALÍA ZONA SUR	3,841,710.00
VERACRUZ	TERRENO DESTINADO A LA FGE	250,000.00
CÓRDOBA	DEPOSITO REGIONAL DE BIENES ASEGURADOS	339,350.00
TUXPAN	DEPOSITO REGIONAL DE BIENES ASEGURADOS	558,446.00
CATEMACO	SERVICIO MEDICO FORENSE (SEMEFO)	266,721.00
PEROTE	SERVICIO MEDICO FORENSE (SEMEFO)	406,750.00
MISANTLA	SERVICIO MEDICO FORENSE (SEMEFO)	376,600.00
MARTÍNEZ DE LA TORRE	SERVICIO MEDICO FORENSE (SEMEFO)	290,883.00
TUXPAN	SERVICIO MEDICO FORENSE (SEMEFO)	346,708.00
NOGALES	TERRENO CONSTRUCCIÓN SEMEFO	1,842,540.00
XALAPA	TERRENO CONSTRUCCION CONAVIM	3,000,000.00
VERACRUZ	TERRENO CENTRO DE JUSTICIA VERACRUZ CENTRO	3,625,690.00
VERACRUZ	TERRENO CENTRO DE JUSTICIA VERACRUZ NORTE	5,921,850.00
COSAMALOAPAN	TERRENO CENTRO DE JUSTICIA COSAMALOAPAN	1,557,907.00
XALAPA	CORRELACIÓN Y/O CONSULTA IBISTRAX 3D	299,998.00

XALAPA	CONSTRUCCIÓN Y EQUIPAMIENTO UNIDAD ANTISECUESTROS	119,256,233.12
COSAMALOAPAN	CENTRO INTEGRAL DE JUSTICIA COSAMALOAPAN	36,671,841.65
POZA RICA	CENTRO INTEGRAL DE JUSTICIA POZA RICA	16,486,240.42
VERACRUZ	CENTRO INTEGRAL DE JUSTICIA VERACRUZ CENTRO	36,631,350.99
ORIZABA	CENTRO INTEGRAL DE JUSTICIA ORIZABA	35,912,730.40
XALAPA	CENTRO INTEGRAL DE JUSTICIA MUJER XALAPA	64,829,496.69
VERACRUZ	CENTRO INTEGRAL DE JUSTICIA VERACRUZ NORTE	37,323,588.92
COATZACOALCOS	CENTRO INTEGRAL DE JUSTICIA COATZACOALCOS	41,632,172.49
	TOTAL BIENES INMUEBLES	**583,771,104.40**

El registro contable de los Bienes Inmuebles propiedad de la Fiscalía General del Estado, se realizó según valor catastral, como lo establece el Artículo 27 de la Ley General de Contabilidad Gubernamental y a valor según escritura los Inmuebles que cuentan con dicho documento. Al 31 de agosto de 2020, se capitalizaron los seis Centros Integrales de Justicia ejecutados a través del Fideicomiso Estatal 2244 del Estado de Veracruz para la Implementación del Sistema de Justicia Penal, así como la Unidad Antisecuestros. Se capitalizaron también $ 220,506.72 y $ 92,000.00, por concepto de Instalaciones y Equipamiento efectuadas a los Inmuebles de la Dirección de Servicios Periciales y Oficinas Centrales, respectivamente.

Construcciones en Proceso

Al 31 de marzo de 2021, esta cuenta se integra como sigue:

DESCRIPCION	FECHA	CONCEPTO	IMPORTE
EDIFICACIÓN NO HABITACIONAL:			
MS-69-21 F-1040 NC-1041 AMORT 1 PARC C-01/20 SEMEFO NOGALES 25-02-2021			567,893.93
MS-151B-21 F-1053 NC-1054 EST 2 PARC SEMEFO NOGALES C01/20 26-03-2021			551,457.43
MS-151-21 F-1053 NC-1054 EST 2 PARCIAL SEMEFO NOGALES C01/ 23-03-2021			1,286,734.01
MS-69-21 F-1040 NC-1041 EST 1 PARCIAL C-01/20 SEMEFO NOGALES 29-03-2021			1,325,085.83
TOTAL EDIFICACIÓN NO HABITACIONAL			**3,731,171.20**
MANTENIMIENTO Y REHABILITACIÓN EDIFICIOS NO HABITACIONALES:			
MS-109-21 F-B136 NC-B138 ESTIMACION 1 PARCIAL CIJ VER NORTE 09-03-2021			176,511.82
MS-109BIS-21 NC B138 AMORTIZACION ANTPO CIJ ORIZABA EST-1P 09-03-2021			136,244.98
MS-109-21 F-B136 NC-B138 ESTIMACION 1 PARCIAL CIJ VER CENTRO 09-03-2021			133,586.34
MS-109BIS-21 NC B138 AMORTIZACION ANTPO CIJ VER CENTRO 09-03-2021			57,251.29
MS-109-21 F-B136 NC-B138 ESTIMACION 1 PARCIAL CIJ ORIZABA 09-03-2021			317,904.94
MS-109BIS-21 NC B138 AMORTIZACION ANTPO CIJ VER NTE EST-1P 09-03-2021			75,647.92
TOTAL MANTENIMIENTO Y REHABILITACIÓN EDIFICIOS NO HABITACIONALES			**897,147.29**
INFRAESTRUCTURA PARA EL DESARROLLO:			
SERVICIO DE TOPOGRAFÍA, CÁLCULO ESTRUCTURAL Y MECÁNICA DE SUELOS SEMEFO NOGALES, XALAPA Y CONTRALORÍA			431,424.59
PUBLICACIÓN IMPACTO AMBIENTAL CONSTRUCCIÓN SEMEFO NOGALES			8,602.82
MS-252BIS FAC. B7BC PAGO PUBL IMPAC AMB CONSTRUC NOGALES 31-08-2020			1,479.00
CH 5300 MS-311 PAGO IMPACTO AMBIENTAL OBRA EN NOGALES 31-08-2020			71,424.00
MS-367-20 F-898D INFORMACION COMPL P/IMPACTO SEMEFO NOGALES 25-09-2020			32,480.00
MS-457-20 FACT. 35691 PUBLIC. DE SINTESIS DE CONVOC PUBL. SEMEFO NOGALES 19-11-2020			7,087.41
MS-542-20 FACT-35795 PAGO SINTESIS CONVOCATORIA LICITACION NOGALES 31-12-2020			7,087.41
FC-4157-20 R-3790 MS-541 SINTESIS DE CONVOCATORIA PUBLICA NOGALES 31-12-2020			222.00
TOTAL INFRAESTRUCTURA PARA EL DESAROLLO			**559,807.23**
OTROS SERVICIOS RELACIONADOS CON OBRA PÚBLICA:			
MS-534-20 F-146 NC-147 C-1AD TOPOGRAFIA, M.SUELO EDIF B1			200,934.98
MS-535-20 F-AB4C83 SERV EST TECNICO IMPACTO AMBIENTAL			222,720.00
TOTAL OTROS SERVICIOS RELACIONADOS CON OBRA PÚBLICA			**423,654.98**
TOTAL CONSTRUCCIONES EN PROCESO			**5,611,780.70**

Bienes Intangibles

Al 31 de marzo de 2021, los Bienes Intangibles se integran como sigue:

CONCEPTO	IMPORTE
Software	$60,722,182.34
Licencias Informáticas e Intelectuales	14,807,402.70
Total	**$ 75,529,585.04**

Depreciación, Deterioro y Amortización

Depreciación de Bienes Muebles

Al 31 de marzo de 2021, la Fiscalía General del Estado llevó a cabo el registro de la Depreciación de Bienes Muebles de los ejercicios 1997-2010, al 2019, con base a los Parámetros de Estimación de Vida Útil emitidos por el CONAC, a continuación, se presentan las Cédulas de determinación:

FISCALÍA GENERAL DEL ESTADO DE VERACRUZ
CÉDULA DE DEPRECIACIÓN DE BIENES MUEBLES
EJERCICIO 2010 Y ANTERIORES

PARTIDA	DESCRIPCIÓN DEL BIEN	COSTO DE ADQUISICIÓN	BAJAS 2020	DEPRECIACIÓN AL 2020	SALDO POR DEPRECIAR
1241-1511-0001	MOBILIARIO Y EQUIPO DE OFICINA	19,258,129.30	1,319,023.02	17,939,106.28	0.00
1241-2512-0001	OTROS MUEBLES	1,810.00	0.00	1,810.00	0.00
1241-3115-0001	APORTACIÓN BIENES INFORMÁTICOS	69,634,429.49	6,402,700.93	63,231,728.56	0.00
1242-1521-0001	EQUIPO AUDIOVISUAL	6,178,999.74	1,409,560.26	4,769,439.48	0.00
1243-1531-0001	EQUIPO MÉDICO Y DE LABORATORIO	75,579,560.79	1,244,709.99	74,334,850.80	0.00
1245-1551-0001	EQUIPO PARA POLICÍA Y TRANSITO	7,925,346.90	0.00	7,925,346.90	0.00
1246-5565-0001	EQUIPO Y APARATOS DE COMUNICACIONES Y TEL	22,893,356.20	336,738.74	22,556,617.46	0.00
1246-7567-0001	MAQUINARIA Y EQUIPO PARA TALLERES	33,878.00	7,081.13	26,796.87	0.00
1246-7567-0002	HERRAMIENTAS Y MAQUINAS-HERRAMIENTAS	16,472.32	11,499.06	4,973.26	0.00
1246-9569-0002	EQUIPO DE SEÑALAMIENTO	9,599.04	0.00	9,599.04	0.00
1246-9569-0003	EQUIPO INGENIERIA Y DIBUJO	125,290.70	12,351.00	112,939.70	0.00
1246-9659-0004	MAQUINAS Y APARATOS CIENTÍFICOS	3,096,676.95	59,518.25	3,037,158.70	0.00
1246-9569-0006	OTROS BIENES MUEBLES	2,968,736.11	689,438.70	2,279,297.41	0.00
1247-1531-0001	BIENES PARA BIBLIOTECAS Y MUSEOS	2,552.00	0.00	2,552.00	0.00
1244-1541-0001	EQUIPO DE TRASPORTE	93,411,541.83	6,344,490.47	87,067,051.36	0.00
	TOTAL GENERAL	**301,136,379.37**	**17,837,111.55**	**283,299,267.82**	**0.00**

FGE
Fiscalía General
Estado de Veracruz

FISCALÍA GENERAL DEL ESTADO DE VERACRUZ
CÉDULA DE DEPRECIACIÓN DE BIENES MUEBLES
EJERCICIO 2011

PARTIDA	DESCRIPCIÓN DEL BIEN	COSTO DE ADQUISICIÓN	DEPRECIACIÓN AL 2020	DEPRECIACIÓN 2021	SALDO POR DEPRECIAR
1241-1511-0001	MOBILIARIO Y EQUIPO DE OFICINA	4,753,563.49	3,966,503.88	787,059.61	0.00
1241-3115-0001	APORTACIÓN BIENES INFORMÁTICOS	5,018,830.34	5,018,830.34	0.00	0.00
1242-1521-0001	EQUIPO AUDIOVISUAL	494,812.80	494,812.80	0.00	0.00
1243-1531-0001	EQUIPO MÉDICO Y DE LABORATORIO	6,208,064.50	6,208,064.50	0.00	0.00
1245-1551-0001	EQUIPO PARA POLICÍA Y TRANSITO	15,097,136.78	15,097,136.78	0.00	0.00
1246-9569-0006	OTROS BIENES MUEBLES	15,467.24	13,920.52	1,546.72	0.00
1244-1541-0001	EQUIPO DE TRASPORTE	15,431,582.94	15,431,582.94	0.00	0.00
	TOTAL GENERAL	**47,019,458.09**	**46,230,851.76**	**788,606.33**	**0.00**

FGE
Fiscalía General
Estado de Veracruz

FISCALÍA GENERAL DEL ESTADO DE VERACRUZ
CÉDULA DE DEPRECIACIÓN DE BIENES MUEBLES
EJERCICIO 2012

PARTIDA	DESCRIPCIÓN DEL BIEN	COSTO DE ADQUISICIÓN	DEPRECIACIÓN AL 2020	DEPRECIACIÓN 2021	SALDO POR DEPRECIAR
1241-3115-0001	APORTACIÓN BIENES INFORMÁTICOS	429,366.71	429,366.71	0.00	0.00
1243-1531-0001	EQUIPO MÉDICO Y DE LABORATORIO	6,480,525.53	6,480,525.53	0.00	0.00
1245-1551-0001	EQUIPO PARA POLICÍA Y TRANSITO	6,025,965.78	6,025,965.78	0.00	0.00
1246-5565-0001	EQUIPO Y APARATO DE COMUNICACIONES Y	12,370,311.46	9,896,249.17	1,237,031.14	1,237,031.15
1244-1541-0001	EQUIPO DE TRASPORTE	23,771,947.43	23,771,947.43	0.00	0.00
	TOTAL GENERAL	**49,078,116.91**	**46,604,054.62**	**1,237,031.14**	**1,237,031.15**

FISCALÍA GENERAL DEL ESTADO DE VERACRUZ
CÉDULA DE DEPRECIACIÓN DE BIENES MUEBLES
EJERCICIO 2013

PARTIDA	DESCRIPCIÓN DEL BIEN	COSTO DE ADQUISICIÓN	DEPRECIACIÓN AL 2020	DEPRECIACIÓN 2021	SALDO POR DEPRECIAR
1241-1511-0001	MOBILIARIO Y EQUIPO DE OFICINA	6,302,492.35	4,373,641.32	630,249.24	998,601.79
1241-2512-0001	OTROS MUEBLES	94,044.68	65,831.28	9,404.46	18,808.94
1241-3115-0001	APORTACIÓN BIENES INFORMÁTICOS	8,290,010.93	8,290,010.93	0.00	0.00
1243-1531-0001	EQUIPO MÉDICO Y DE LABORATORIO	17,967,938.82	17,967,938.82	0.00	0.00
1245-1551-0001	EQUIPO PARA POLICÍA Y TRANSITO	5,880,716.64	5,880,716.64	0.00	0.00
1244-1541-0001	EQUIPO DE TRASPORTE	11,220,540.00	11,220,540.00	0.00	0.00
	TOTAL GENERAL	**49,755,743.42**	**47,798,678.99**	**639,653.70**	**1,017,410.73**

FISCALÍA GENERAL DEL ESTADO DE VERACRUZ
CÉDULA DE DEPRECIACIÓN DE BIENES MUEBLES
EJERCICIO 2014

PARTIDA	DESCRIPCIÓN DEL BIEN	COSTO DE ADQUISICIÓN	DEPRECIACIÓN AL 2020	DEPRECIACIÓN 2021	SALDO POR DEPRECIAR
1241-1511-0001	MOBILIARIO Y EQUIPO DE OFICINA	13,402,598.08	8,232,357.38	1,340,259.81	3,829,980.89
1241-3115-0001	APORTACIÓN BIENES INFORMÁTICOS	36,314,179.91	36,314,179.91	0.00	0.00
1241-2512-0001	OTROS MUEBLES	170,322.80	119,225.96	17,032.28	34,064.56
1242-1521-0001	EQUIPO AUDIOVISUAL	2,761,910.73	2,761,910.73	0.00	0.00
1243-1531-0001	EQUIPO MÉDICO Y DE LABORATORIO	4,582,525.57	4,582,525.57	0.00	0.00
1245-1531-0001	EQUIPO PARA POLICIA Y TRANSITO	1,044,514.11	1,044,514.11	0.00	0.00
1246-5565-0001	EQUIPO Y APARATOS DE COMUNICACIONES	4,540,357.88	3,085,405.96	454,035.78	1,000,916.14
1246-7567-0001	HERRAMIENTAS Y MAQUINAS HERRAMIENTA	844,202.01	590,482.01	84,420.20	169,299.80
1246-9569-0006	OTROS BIENES MUEBLES	165,221.36	103,332.02	16,522.13	45,367.21
1244-0000-0000	EQUIPO DE TRANSPORTE	18,300,608.08	18,109,236.88	191,371.20	0.00
	TOTAL GENERAL	**82,126,440.53**	**74,943,170.53**	**2,103,641.40**	**5,079,628.60**

FGE
Fiscalía General
Estado de Veracruz

FISCALÍA GENERAL DEL ESTADO DE VERACRUZ
CÉDULA DE DEPRECIACIÓN DE BIENES MUEBLES
EJERCICIO 2015

PARTIDA	DESCRIPCIÓN DEL BIEN	COSTO DE ADQUISICIÓN	DEPRECIACIÓN AL 2020	DEPRECIACIÓN 2021	SALDO POR DEPRECIAR
1241-1511-0001	MOBILIARIO Y EQUIPO DE OFICINA	3,709,258.13	1,776,743.86	370,001.08	1,562,513.19
1241-3115-0001	BIENES INFORMÁTICOS	6,724,559.71	6,724,559.71	0.00	0.00
1242-9519-0001	EQUIPO AUDIOVISUAL	293,565.67	293,565.67	0.00	0.00
1243-1531-0001	EQUIPO MÉDICO Y DE LABORATORIO	16,951,337.25	16,951,337.25	0.00	0.00
1245-1551-0001	EQUIPO PARA POLICIA Y TRANSITO	6,545,962.37	6,545,962.37	0.00	0.00
1246-5565-0001	EQUIPO Y APARATOS DE COMUNICACIONES Y T	20,492,281.46	10,246,140.73	4,049,228.15	8,196,912.58
1246-7567-0001	HERRAMIENTAS Y MAQUINAS HERRAMIENTAS	43,215.93	21,607.96	4,321.60	17,286.37
1241-2512-0001	OTROS MUEBLES	32,891.80	13,156.72	3,289.18	16,445.90
1244-0000-0000	EQUIPO DE TRANSPORTE	8,710,000.00	8,710,000.00	0.00	0.00
	TOTAL GENERAL	**63,503,072.32**	**51,283,074.27**	**4,426,840.01**	**9,793,158.04**

FGE
Fiscalía General
Estado de Veracruz

FISCALÍA GENERAL DEL ESTADO DE VERACRUZ
CÉDULA DE DEPRECIACIÓN DE BIENES MUEBLES
EJERCICIO 2016

PARTIDA	DESCRIPCIÓN DEL BIEN	COSTO DE ADQUISICIÓN	DEPRECIACIÓN AL 2020	DEPRECIACIÓN 2021	SALDO POR DEPRECIAR
1241-1511-0001	MOBILIARIO Y EQUIPO DE OFICINA	29,691.10	11,876.44	2,969.11	14,845.55
1241-3115-0001	BIENES INFORMÁTICOS	6,250,434.83	6,250,434.83	0.00	0.00
1241-2512-0001	OTROS MUEBLES	261,636.81	104,654.72	26,163.68	130,818.41
1242-1521-0001	EQUIPO AUDIOVISUAL	14,499.03	14,499.03	0.00	0.00
1242-3523-0001	EQUIPO FOTOGRAFICO	44,781.32	44,781.32	0.00	0.00
1246-7567-0002	HERRAMIENTAS MAQUINAS-HERRAMIENTAS	4,812.00	1,924.80	481.20	2,406.00
1246-4564-0001	SISTEMAS DE AIRE ACONDICIONADO	1,286,142.49	514,457.00	128,614.25	643,071.24
1244-0000-0000	EQUIPO DE TRANSPORTE	4,394,600.00	4,332,220.00	62,380.00	0.00
	TOTAL GENERAL	**12,286,597.58**	**11,274,848.14**	**220,608.24**	**791,141.20**

FGE
Fiscalía General
Estado de Veracruz

FISCALÍA GENERAL DEL ESTADO DE VERACRUZ
CÉDULA DE DEPRECIACIÓN DE BIENES MUEBLES
EJERCICIO 2017

PARTIDA	DESCRIPCIÓN DEL BIEN	COSTO DE ADQUISICIÓN	DEPRECIACIÓN AL 2020	DEPRECIACIÓN 2021	SALDO POR DEPRECIAR
1241-1511-0001	MOBILIARIO Y EQUIPO DE OFICINA	9,834,029.97	2,950,208.99	983,403.00	5,900,417.98
1241-3115-0001	APORTACIONES BIENES INFORMÁTICOS	12,161,783.65	12,161,783.65	0.00	0.00
1241-2512-0001	OTROS MUEBLES	486,632.95	145,989.89	0.00	340,643.06
1242-1521-0001	EQUIPO AUDIOVISUAL	378,483.38	378,483.38	0.00	0.00
1243-1531-0001	EQUIPO MÉDICO Y DE LABORATORIO	35,228,558.17	21,137,134.90	7,045,711.64	7,045,711.63
1242-3523-0001	EQUIPO FOTOGRAFICO	47,291.54	47,291.54	0.00	0.00
1246-5565-0001	EQUIPO Y APARATOS DE COMUNICACIONES	1,462,204.77	438,661.44	145,900.48	877,642.85
1246-4564-0001	SISTEMA DE AIRE ACONDICIONADO	1,940,677.45	582,203.24	194,067.74	1,164,406.47
1246-7567-0002	HERRAMIENTAS Y MAQUINAS HERRAMIENTA	70,340.49	21,102.15	7,034.04	42,204.30
1246-9569-0006	OTROS BIENES MUEBLES	1,657,030.99	497,109.30	165,703.10	994,218.59
1244-0000-0000	EQUIPO DE TRANSPORTE	11,200,268.42	6,177,526.65	2,240,053.69	2,782,688.08
	TOTAL GENERAL	**74,467,301.78**	**44,537,495.13**	**10,781,873.69**	**19,147,932.96**

FGE
Fiscalía General
Estado de Veracruz

FISCALÍA GENERAL DEL ESTADO DE VERACRUZ
CÉDULA DE DEPRECIACIÓN DE BIENES MUEBLES
EJERCICIO 2018

PARTIDA	DESCRIPCIÓN DEL BIEN	COSTO DE ADQUISICIÓN	DEPRECIACIÓN AL 2020	DEPRECIACIÓN 2021	SALDO POR DEPRECIAR
1241-1511-0001	MOBILIARIO Y EQUIPO DE OFICINA	9,268,109.93	1,853,621.98	926,810.99	6,487,676.95
1241-3115-0001	APORTACIONES BIENES INFORMÁTICOS	19,170,497.67	12,780,330.50	6,390,167.17	0.00
1241-2512-0001	OTROS MUEBLES	282,145.42	56,429.08	28,214.55	197,501.79
1242-0000-0000	EQUIPO AUDIOVISUAL Y FOTOGRAFICO	4,749,108.53	3,627,912.13	1,121,196.40	0.00
1243-1531-0001	EQUIPO MÉDICO Y DE LABORATORIO	17,618,250.31	7,307,781.67	3,523,650.06	6,786,818.58
1245-1551-0001	EQUIPO PARA POLICIA Y TRANSITO	3,295,000.00	1,318,000.00	659,000.00	1,318,000.00
1246-5565-0001	EQUIPO Y APARATOS DE COMUNICACIONES	2,501,299.47	500,259.90	250,129.95	1,750,909.62
1246-7567-0002	HERRAMIENTAS Y MAQUINAS HERRAMIENTA	80,079.29	16,015.86	8,007.93	56,055.50
1246-4564-0001	SISTEMA DE AIRE ACONDICIONADO	2,407,127.17	481,425.44	240,712.72	1,684,989.02
1246-9569-0006	OTROS BIENES MUEBLES	776,355.99	155,271.20	77,635.60	543,449.19
1244-0000-0000	EQUIPO DE TRANSPORTE	12,558,008.01	5,023,203.20	2,433,067.35	5,101,737.46
	TOTAL GENERAL	**72,705,981.79**	**33,120,250.96**	**15,658,592.72**	**23,927,138.11**

FGE
Fiscalía General
Estado de Veracruz

FISCALÍA GENERAL DEL ESTADO DE VERACRUZ
CÉDULA DE DEPRECIACIÓN DE BIENES MUEBLES
EJERCICIO 2019

PARTIDA	DESCRIPCIÓN DEL BIEN	COSTO DE ADQUISICIÓN	DEPRECIACIÓN AL 2020	DEPRECIACIÓN 2021	SALDO POR DEPRECIAR
1241-1511-0001	MOBILIARIO Y EQUIPO DE OFICINA	3,285,697.49	328,569.75	328,569.74	2,628,558.00
1241-3115-0001	APORTACIONES BIENES INFORMÁTICOS	18,851,882.38	6,283,960.16	6,292,356.70	6,275,565.52
1241-2512-0001	OTROS MUEBLES	157,754.96	15,775.50	15,775.49	126,203.97
1242-0000-0000	EQUIPO AUDIOVISUAL Y FOTOGRAFICO	342,963.42	114,321.13	114,321.13	114,321.16
1243-1531-0001	EQUIPO MÉDICO Y DE LABORATORIO	6,887,338.86	1,653,467.77	1,377,467.77	3,856,403.32
1245-1551-0001	EQUIPO PARA POLICIA Y TRANSITO	4,996,708.38	999,341.68	999,341.67	2,998,025.03
1246-4564-0001	SISTEMA DE AIRE ACONDICIONADO	1,497,600.14	149,760.01	149,760.02	1,198,080.11
1246-5565-0001	EQUIPO Y APARATOS DE COMUNICACIONES Y TE	178,476.18	17,847.62	17,847.61	142,780.95
1246-7567-0002	HERRAMIENTAS Y MAQUINAS HERRAMIENTAS	146,951.10	14,695.11	14,695.11	117,560.88
1246-7567-0003	REFACCIONES MAYORES	141,822.73	28,364.55	28,364.54	85,093.64
1246-9569-0006	OTROS BIENES MUEBLES	1,301,769.37	130,176.94	130,176.93	1,041,415.50
1244-0000-0000	EQUIPO DE TRANSPORTE	34,594,353.62	8,884,747.48	6,910,474.23	18,799,131.91
	TOTAL GENERAL	**72,383,318.63**	**18,621,027.70**	**16,379,150.94**	**37,383,139.99**

FISCALÍA GENERAL DEL ESTADO DE VERACRUZ
CÉDULA DE DEPRECIACIÓN DE BIENES MUEBLES
EJERCICIO 2020

PARTIDA	DESCRIPCIÓN DEL BIEN	COSTO DE ADQUISICIÓN	DEPRECIACIÓN 2021	SALDO POR DEPRECIAR
1241-1511-0001	MOBILIARIO Y EQUIPO DE OFICINA	1,387,528.83	138,752.89	1,248,775.94
1241-2512-0001	OTROS MUEBLES	23,973,305.68	2,397,330.57	21,575,975.11
1241-3115-0001	APORTACIÓN BIENES INFORMÁTICOS	125,539,063.96	41,846,350.47	83,692,713.49
1242-0000-0000	EQUIPO AUDIOVISUAL Y FOTOGRAFICO	447,029.85	149,009.94	298,019.91
1243-1531-0001	EQUIPO MÉDICO Y DE LABORATORIO	4,203,519.70	840,703.94	3,362,815.76
1246-4564-0001	SISTEMA DE AIRE ACONDICIONADO	176,088.00	17,608.80	158,479.20
1246-5565-0001	EQUIPO Y AOARATOS DE COMUNICACIONES Y TELECOMUNICACIONES	20,368,951.72	2,036,895.17	18,332,056.55
1246-7567-0002	HERRAMIENTAS Y MAQUINAS HERRAMIENTAS	268,787.29	26,878.73	241,908.56
1246-9569-0006	OTROS BIENES MUEBLES	30,004.56	3,000.46	27,004.10
1244-0000-0000	EQUIPO DE TRANSPORTE	34,500,058.00	6,900,011.60	27,600,046.40
	TOTAL GENERAL	**210,894,337.59**	**54,356,542.57**	**156,537,795.02**

Activo Diferido: Infraestructura para el Desarrollo y Depósitos en Garantía

Depósitos en Garantía

Al 31 de marzo de 2021, esta cuenta se integra como sigue:

PROVEEDOR	FECHA	CONCEPTO	IMPORTE
CFE SUMINISTRADOR DE SERVICIOS BASICOS	08-08-2018	MS-934/2018 F-3607 DEPOSITO EN GARANTIA CIJ ORIZABA	229,387.00
CFE SUMINISTRADOR DE SERVICIOS BASICOS	08-08-2018	MS-933/2018 F-3599 DEPOSITO EN GARANTIA CIJ COSAMALOAPAN	199,358.00
CFE SUMINISTRADOR DE SERVICIOS BASICOS	28-09-2018	MS-1014-18 F-5329 DEPOSITO EN GARANTIA CIJ VERACRUZ NORTE	199,358.00
CFE SUMINISTRADOR DE SERVICIOS BASICOS	28-09-2018	MS-1015-18 F-5328 DEPOSITO EN GARANTIA CIJ VERACRUZ CENTRO	206,865.00
CFE SUMINISTRADOR DE SERVICIOS BASICOS	28-09-2018	MS-1038-18 F-5346 DEPOSITO EN GARANTIA CIJ DE LA MUJER	269,896.00
CFE SUMINISTRADOR DE SERVICIOS BASICOS	28-09-2018	MS-1039-18 F-5347 DEPOSITO EN GARANTIA UECS	233,910.00
CFE SUMINISTRADOR DE SERVICIOS BASICOS	15-10-2018	SB-100/2018 DEPOSITO EN GARANTIA ENERG ELECT.CIJ COATZACOALCOS	32,930.00
CFE SUMINISTRADOR DE SERVICIOS BASICOS	15-10-2018	MS-1111/2018 DEPOSITO GARANTIA ENER ELECTR CIJ COATZACOALCOS	194,636.29
CFE SUMINISTRADOR DE SERVICIOS BASICOS	18-10-2018	MS-1110/2018 DEP EN GARANTIA ENERG ELECTRI CIJ POZA RICA	169,411.84
CFE SUMINISTRADOR DE SERVICIOS BASICOS	30-11-2018	FV/184/2018 DEPOSIT EN GARANTIA CH-4770 FEMUJERNIÑOS TRATA	3,133.60
TOTAL DEPOSITOS EN GARANTIA			**1,738,885.73**

14. Estimaciones y Deterioros

No aplicable.

15. Otros Activos

No aplicable.

Pasivo

Al 31 de marzo de 2021, el saldo está integrado como sigue:

CONCEPTO	IMPORTE
Servicios Personales por Pagar a Corto Plazo (Terceros Institucionales)	-87,257,434.96
Proveedores por Pagar a Corto Plazo	-26,541,732.34
Contratistas por Obras Públicas por Pagar	-277,988,969.47
Transferencias Otorgadas por Pagar a Corto Plazo	-17,858,733.30
Retenciones y Contribuciones por Pagar a Corto Plazo	-69,749,140.61
Otros Pasivos Circulantes	-4,070,628.21
Total	**-483,466,638.89**

Esta cuenta refleja los pasivos pendientes de pago por la Fiscalía General del Estado.

II) NOTAS AL ESTADO DE ACTIVIDADES

Ingresos de Gestión

El saldo presentado en este rubro, se refiere a los ingresos recibidos del Gobierno Estatal y reintegros por descuentos al personal de la Fiscalía, se integran así:

CONCEPTO	IMPORTE
Gasto Corriente Estatal	376,383,905.00
Subsidio Federal	12,101,164.00
Productos Financieros	3,650,417.56
Sanciones Disciplinarias	11,646.50
Sanciones por Retardos	13,039.38
Faltas de Asistencia	130,171.33
Otros Ingresos Varios	1,464,265.52
Reintegros Clave 99	4,754.21
Uso de Disponibilidades	326,162,558.81
Total	**719,921,922.31**

Gastos y Otras Pérdidas

El saldo en este rubro al 31 de marzo de 2021, se integra como sigue:

CONCEPTO	IMPORTE
Servicios Personales:	
Remuneraciones al Personal Permanente	$37,590,438.72
Remuneraciones al Personal Transitorio	19,337,647.47
Remuneraciones Adicionales y Especiales	10,527,848.78
Seguridad Social	10,762,245.90
Otras Prestaciones Sociales y Económicas	178,867,336.55
Pago de Estímulos a Servidores Públicos	15,586,041.43
Total Servicios Personales	**$272,671,558.85**
Materiales y Suministros:	
Materiales de Administración	33,513.12
Alimentos y Utensilios	439,839.46
Materiales y Artículos de Construcción	55,700.16
Productos Químicos, Farmacéuticos y de Laboratorio	4,646,874.20
Combustibles, Lubricantes y Aditivos	20,405.56
Vestuario, Blancos, Prendas de Protección	72,839.00
Herramientas, Refacciones y Accesorios	25,680.98
Total Materiales y Suministros	**$5,294,852.48**
Servicios Generales:	
Servicios Básicos	$5,419,490.04
Servicios de Arrendamiento	8,727,854.61
Servicios Profesionales	2,500,000.00
Servicios Financieros, Bancarios y Comerciales	258,280.00
Servicios de Instalación	193,677.11
Servicios de Comunicación Social	41,574.07
Servicios de Traslados y Viáticos	1,889,629.13
Otros Servicios Generales	7,019,186.20
Total Servicios Generales	**$26,049,691.16**
Total Gastos y Otras Pérdidas	**$304,016,102.49**

III) NOTAS AL ESTADO DE VARIACIONES EN LA HACIENDA PUBLICA/PATRIMONIO

Patrimonio Contribuido

El saldo presentado en este rubro, se refiere al registro efectuado en cuentas de activo fijo derivado de las adquisiciones con Recursos Federales, se integra como sigue:

CONCEPTO	IMPORTE
Aportación Mobiliario y Equipo de Administración	$163,972,548.35
Aportación Mobiliario y Equipo Educacional y Recreativo	6,573,208.82
Aportación Equipo e Instrumental Médico y Recreativo	89,890,728.15
Aportación Vehículos y Equipo de Transporte	93,575,263.41
Aportación Equipo de Defensa y Seguridad	42,526,468.06
Aportación Maquinaria y Otros Equipos de Admón.	183,406.53
Donaciones de Capital	211,434.36
Total	**$ 396,933,057.68**

Resultado del Ejercicio

Al 31 de marzo de 2021, el saldo está integrado como sigue:

CONCEPTO	IMPORTE
Bancos Dependencias y Otros	$361,539,072.87
Cuentas por Cobrar a Corto Plazo	298,949,235.27
Fondo Revolvente	4,241,808.23
Anticipo a Proveedores Bienes y Servicios	8,098,498.87
Anticipo a Proveedores Bienes Inmuebles y Muebles	174,754,536.17
Anticipo a Proveedores Bienes Intangibles	7,575,103.38
Anticipo a Contratistas	127,521,320.89
Construcciones en Proceso	81,873,226.12
Depósitos en Garantía	1,738,885.73
Capítulo 5000	3,442,995.79
Resultado de Ejercicios Anteriores	2,801,392.95
Depreciación Ejercicio 2019 y 2020	-173,163,617.56
Pasivo Circulante	-483,466,638.89
Resultado del Ejercicio	**$415,905,819.82**

Cambios en Políticas Contables

Al 31 de marzo de 2021, el saldo presentado se integra de las reclasificaciones de Activo Fijo del año 2010 y anteriores, así como del registro mensual del Inventario de Almacén de Materiales y Suministros, como sigue:

CONCEPTO	IMPORTE
Materiales y Suministros	10,168,691.87
Bienes Inmuebles	194,414,945.00
Total	**204,583,636.87**

Cambios por Ajustes Contables

Al 31 de marzo de 2021, el saldo presentado se integra por los registros contables sugeridos por la Subdirección de Fiscalización adscrita a la Contraloría General de esta Fiscalía, por concepto de reclasificaciones de Activo Fijo del año 2018, como sigue:

CONCEPTO	IMPORTE
Bienes Muebles	5,970,327.66
Total	**5,970,327.66**

IV) NOTAS AL ESTADO DE FLUJO DE EFECTIVO

Efectivo y Equivalentes

1. El análisis de los saldos iniciales y finales al 31 de marzo de 2021 que figuran en la última parte del Estado de Flujo de Efectivo, en la cuenta de efectivo y equivalentes su disponibilidad final es la siguiente.

CONCEPTO	IMPORTE
Bancos	$361,539,072.87
Fondos de Inversión	0.00
Total Efectivo y Equivalentes	**$361,539,072.87**

2. Adquisiciones Bienes Muebles e Inmuebles a través de Subsidios de Capital

No aplicable.

3. Conciliación de los Flujos de Efectivo Netos de las Actividades de Operación y la cuenta de Ahorro/Desahorro.

CONCEPTO		IMPORTE
Ahorro/Desahorro antes de rubros extraordinarios		**$415,905,819.82**
Bancos de Dependencias y Otros	361,539,072.87	
Cuentas por Cobrar a Corto Plazo	298,949,235.27	
Fondo Revolvente	4,241,808.23	
Anticipo a Proveedores Bienes y Servicios	8,098,498.87	
Anticipo a Proveedores Bienes Inmuebles y Muebles	174,754,536.17	
Anticipo a Proveedores Bienes Intangibles	7,575,103.38	
Anticipo a Contratistas	127,521,320.89	
Construcciones en Proceso	81,873,226.12	
Depósitos en Garantía	1,738,885.73	
Capítulo 5000	3,442,995.79	
Resultado de Ejercicios Anteriores	2,801,392.95	
Depreciación Ejercicio 2019 y 2020	-173,163,617.56	
Pasivo Circulante	-483,466,638.89	

V) CONCILIACIÓN ENTRE LOS INGRESOS PRESUPUESTARIOS Y CONTABLES

Correspondiente del 1 de enero al 31 de marzo de 2021

1. Total de Ingresos Presupuestarios	**719,921,922.00**

2. Más Ingresos Contables No Presupuestarios	**331,436,853.00**
2.1 Ingresos Financieros	3,650,417.00
2.2 Incremento por Variación de Inventarios	0.00
2.3 Disminución del Exceso de Estimaciones por Pérdida o Deterioro u Obsolescencia	0.00
2.4 Disminución del Exceso de Provisiones	0.00
2.5 Otros Ingresos y Beneficios Varios	327,786,436.00
2.6 Otros Ingresos Contables No Presupuestarios	0.00

3. Menos Ingresos Presupuestarios No Contables	**331,436,853.00**
3.1 Aprovechamientos Patrimoniales	0.00
3.2 Ingresos Derivados de Financiamientos	0.00
3.3 Otros Ingresos Presupuestarios No Contables	331,436,853.00

4. Total de Ingresos Contables	**719,921,922.00**

VI) CONCILIACIÓN ENTRE LOS EGRESOS PRESUPUESTARIOS Y LOS GASTOS CONTABLES

Correspondiente del 1 de enero al 31 de marzo de 2021

1. Total de Egresos Presupuestarios	**312,087,417.00**

2. Menos Egresos Presupuestarios No Contables	**8,071,315.00**
2.1 Materias Primas y Materiales de Producción y Comercialización	0.00
2.2 Materiales y Suministros	0.00
2.3 Mobiliario y Equipo de Administración	2,849,736.00
2.4 Mobiliario y Equipo Educacional y Recreativo	593,260.00
2.5 Equipo e Instrumental Médico y de Laboratorio	0.00
2.6 Vehículos y Equipo de Transporte	0.00
2.7 Equipo de Defensa y Seguridad	0.00
2.8 Maquinaria, Otros Equipos y Herramientas	0.00
2.9 Activos Biológicos	0.00
2.10 Bienes Inmuebles	0.00
2.11 Activos Intangibles	0.00
2.12 Obra Pública en Bienes de Dominio Público	0.00
2.13 Obra Pública en Bienes Propios	4,628,319.00
2.14 Acciones y Participaciones de Capital	0.00
2.15 Compra de Títulos y Valores	0.00
2.16 Concesión de Préstamos	0.00
2.17 Inversiones en Fideicomisos, Mandatos y Otros Análogos	0.00
2.18 Provisiones para Contingencias y Otras Erogaciones Especiales	0.00
2.19 Amortización de la Deuda Pública	0.00
2.20 Adeudos de Ejercicios Fiscales Anteriores (ADEFAS)	0.00
2.21 Otros Egresos Presupuestarios No Contables	0.00

3. Más Gastos Contables No Presupuestarios	**0.00**
3.1 Estimaciones, Depreciaciones, Deterioros, Obsolescencia y Amortizaciones	0.00
3.2 Provisiones	0.00

3.3 Disminución de Inventarios	0.00
3.4 Aumento por Insuficiencia de Estimaciones por Pérdida o Deterioro u Obsolescencia	0.00
3.5 Aumento por Insuficiencia de Provisiones	0.00
3.6 Otros Gastos	0.00
3.7 Otros Gastos Contables No Presupuestarios	0.00

4. Total de Gastos Contables	**304,016,102.00**

b) NOTAS DE MEMORIA (CUENTAS DE ORDEN)

Cuentas de Orden Contables y Presupuestarias

Contables

Valores en Custodia

Al 31 de marzo de 2021, los saldos se integran como sigue:

CONCEPTO	IMPORTE
Cuentas Internas Bancomer	2,770,451.30
Total	**2,770,451.30**

Demandas Judiciales en Proceso de Resolución

CONCEPTO	IMPORTE
Juicios Civiles	261,013,317.28
Juicios Laborales	65,656,835.12
Juicios Contenciosos Administrativos	54,789,937.25
Total	**381,460,089.65**

Al 31 de marzo de 2021, la cuenta de Demandas Judiciales en Proceso de Resolución, presenta los Juicios Civiles, Laborales y Contenciosos Administrativos en proceso de resolución judicial. Cabe hacer mención, que la Fiscalía General del Estado, no cuenta con los elementos necesarios para provisionar los juicios reales promovidos en su contra, debido a que sólo se tienen los montos estimados por la Dirección General Jurídica, los cuales se registran contablemente en cuentas de orden, afectándose la cuenta de naturaleza deudora "741100010001" y de naturaleza acreedora "742100010001".

Bienes Bajo Contrato de Comodato

CONCEPTO	IMPORTE
Vehículos y Equipo de Transporte	6,884,250.01
Mobiliario y Equipo de Administración	275,904.00
Total	**7,160,154.01**

Al 31 de marzo de 2021, se registró en este rubro un vehículo marca NISSAN, tipo NP300, modelo 2016, por concepto de contrato de comodato celebrado entre la Secretaría de Seguridad Pública y la Fiscalía General del Estado, así como otros Vehículos y Mobiliario y Equipo de Administración, como son Computadoras Portátiles, Refrigerador y Radio, reportados por la Subdirección de Recursos Materiales y Obra Pública, mediante oficio FGE/SRMYOP/0037/2019.

Presupuestarias

Al 31 de marzo de 2021, los saldos se integran como sigue:

CONCEPTO	IMPORTE
Ley de Ingresos Estimada	1,466,108,652.00
Ley de Ingresos por Ejecutar	-1,079,490,779.58
Modificaciones a la Ley de Ingresos Estimada	333,304,049.89
Ley de Ingresos Recaudada	-719,921,922.31
Presupuesto de Egresos Aprobado	-1,466,108,652.00
Presupuesto de Egresos por Ejercer	362,133,245.43
Modificaciones al Presupuesto de Egresos	-333,304,049.89
Presupuesto de Egresos Comprometido	1,125,192,039.69
Presupuesto de Egresos Ejercido	11,300,166.49
Presupuesto de Egresos Pagado	300,787,250.28
Total Cuentas de Orden Presupuestarias	**0.00**

c) NOTAS DE GESTIÓN ADMINISTRATIVA

1. Introducción

Los Estados Financieros de la Fiscalía General del Estado, proveen de información financiera y presupuestal a los principales usuarios de la misma, al Congreso del Estado y a los ciudadanos.

2. Panorama Económico y Financiero

El Gobierno del Estado de Veracruz, a través de ministraciones de la Secretaría de Finanzas y Planeación en la medida de sus disponibilidades financieras, dota a este Organismo de los recursos necesarios para que éste continúe con la encomienda de atender las necesidades de procuración de justicia de la ciudadanía del Estado de Veracruz.

3. Autorización e Historia

El 30 de enero de 2015, se publica en la Gaceta Oficial Núm. Ext. 044, el Decreto Núm. 553, por el que se declara expresamente la entrada en vigor de la Autonomía Constitucional de la Fiscalía General del Estado de Veracruz de Ignacio de la Llave.

4. Organización y Objeto Social

Objeto social y principal actividad

La Fiscalía General del Estado, es un Organismo Autónomo del Estado, dotado de personalidad jurídica y patrimonio propios, con autonomía técnica, presupuestal, de gestión y para emitir las reglas conforme a las cuales sistematizará la

información bajo su resguardo; está a cargo de un Fiscal General, quien es el encargado de su conducción y desempeño, de conformidad con la Normatividad aplicable y superior jerárquico de todo el personal integrante de la misma. Los servidores públicos de la Fiscalía General, se rigen por los principios de legalidad, objetividad, eficiencia, profesionalismo, honradez y respeto a los derechos humanos. Tiene por objeto, representar a la sociedad, procurando justicia eficiente y oportuna para garantizar el estado de derecho y lograr la reparación del daño causado y la paz social.

Ejercicio fiscal

Del 01 de enero al 31 de marzo de 2021.

Régimen jurídico

Organismo Autónomo del Estado de Veracruz, con personalidad jurídica y patrimonio propio.

Consideraciones fiscales de la Fiscalía General del Estado

Fiscalmente, tributa en el régimen de Personas Morales con fines no lucrativos, sus principales obligaciones son de retener y enterar el Impuesto Sobre la Renta por sueldos y salarios y por la renta de inmuebles.

Estructura organizacional básica

La Fiscalía General del Estado, cuenta con la siguiente estructura organizacional:

Fiscalía General del Estado

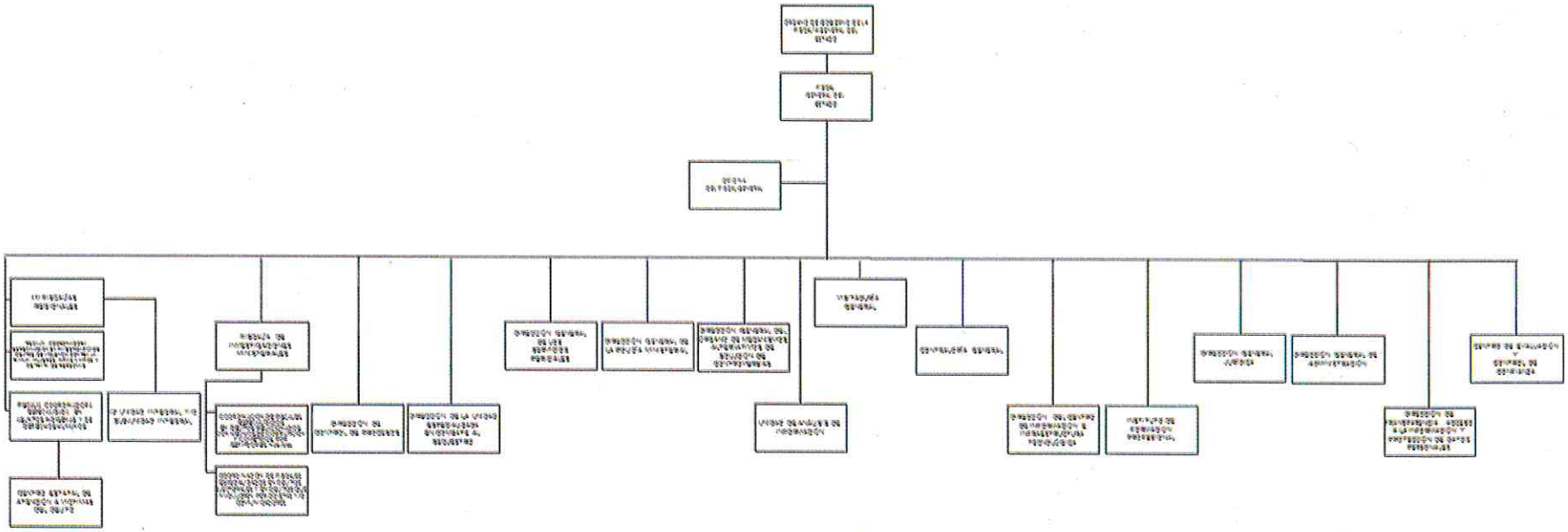

Fideicomisos, mandatos y análogos de los cuales es fideicomitente o fiduciario
No aplicable.

5. Bases de Preparación de los Estados Financieros

a) Los registros contables de la Fiscalía General del Estado, se realizan sobre la base acumulativa. El ingreso devengado, es el momento contable que se realiza cuando existe jurídicamente el derecho de recibir el presupuesto aprobado. El gasto devengado, es el momento contable que refleja el reconocimiento de una obligación de pago a favor de terceros por la recepción de bienes, servicios u obra pública contratados; así como de las obligaciones que derivan de tratados, leyes, resoluciones y sentencias definitivas, como lo indica la Normatividad emitida por el Consejo Nacional de Armonización Contable.

Disposiciones legales aplicables:
* Ley General de Contabilidad Gubernamental.
* Código Financiero para el Estado de Veracruz de Ignacio de la Llave.
* Ley de Fiscalización Superior para el Estado de Veracruz de Ignacio de la Llave.
* Código Fiscal de la Federación.
* Ley del Impuesto Sobre la Renta.

b) La Normatividad aplicada para el reconocimiento, valuación y revelación de los diferentes rubros de la información financiera, así como las bases de medición utilizadas para la elaboración de los Estados Financieros, es a Costo Histórico.

c) Postulados básicos:

Los registros contables son apegados a los postulados básicos establecidos en la Ley General de Contabilidad Gubernamental, los cuales configuran el sistema de contabilidad gubernamental en la identificación, análisis, interpretación, la captación, el procesamiento y el reconocimiento de las transacciones que afectan a la Fiscalía y sustentan el registro de las operaciones, elaboración y presentación de sus Estados Financieros, basados en su razonamiento, eficiencia demostrada, respaldado en legislación especializada y aplicación de la Normatividad, uniformando los métodos, procedimientos y prácticas contables.

d) Normatividad Supletoria, no aplicable.

e) La Fiscalía General del Estado, aplica las Normas emitidas por el Consejo Nacional de Armonización Contable.

6. Políticas de Contabilidad Significativas

a) Actualización del valor de los activos, no aplicable.

b) Operaciones en el extranjero, no aplicable.

c) Método de valuación de la inversión en acciones, no aplicable.

d) El rubro almacén de materiales y suministros, se encuentra valuado por el método Primeras Entradas Primeras Salidas.

e) Beneficios a empleados, no aplicable.

f) La Fiscalía registra presupuestalmente las erogaciones que corresponden al ejercicio, quedando provisionados los pagos que no se cubrieron por falta de disponibilidad de recursos.

g) Reservas, no aplicable.

h) En la cuenta cambios en políticas contables, se registran las adquisiciones de activo fijo del año 2010 y anteriores y de materiales y suministros del ejercicio actual.

i) Reclasificaciones entre cuentas por efectos de cambios en los tipos de operaciones, no aplicable.

j) Depuración y cancelación de saldos, sin información a presentar.

7. Posición en Moneda Extranjera y Protección por Riesgo Cambiario

No aplicable.

8. Reporte Analítico del Activo

La Fiscalía General del Estado lleva a cabo la Depreciación de Bienes Muebles, con base a los Parámetros de Estimación de Vida Útil emitidos por el Consejo Nacional de Armonización Contable (CONAC).

9. Fideicomisos, Mandatos y Análogos

No aplicable.

10. Reporte de la Recaudación

CONCEPTO	IMPORTE
Transferencias, asignaciones, subsidios y otras ayudas ejercicio 2021	388,485,069.00

11. Información sobre la Deuda y el Reporte Analítico de la Deuda

No aplicable.

12. Calificaciones otorgadas

No aplicable.

13. Proceso de Mejora

No aplicable.

14. Información por Segmentos

No aplicable.

15. Eventos Posteriores al Cierre

Sin información a presentar.

16. Partes Relacionadas

No aplicable.

"Bajo protesta de decir verdad, declaramos que los Estados Financieros y sus Notas, son razonablemente correctos y son responsabilidad del emisor"

ELABORÓ	VERIFICÓ	AUTORIZÓ
L.C. OLYMPIA NOHEMÍ MORALES MENDOZA **SUBDIRECTORA DE RECURSOS FINANCIEROS**	**L.C. JORGE RAYMUNDO ROMERO DE LA MAZA** **OFICIAL MAYOR**	**LIC. VERÓNICA HERNÁNDEZ GIADÁNS** **FISCAL GENERAL DEL ESTADO DE VERACRUZ**