

**NOTAS A LOS ESTADOS FINANCIEROS
AL 30 DE JUNIO DE 2020**

Con el propósito de dar cumplimiento a los Artículos 46 y 49 de la Ley General de Contabilidad Gubernamental, a continuación, se presentan los tres tipos de Notas que acompañan a los Estados Financieros de la Fiscalía General del Estado:

**a) NOTAS DE DESGLOSE
I) NOTAS AL ESTADO DE SITUACIÓN FINANCIERA**

Activo

1. Efectivo y Equivalentes

El saldo contable y bancario presentado en los Estados Financieros al 30 de Junio de 2020, se integra de la siguiente manera:

CUENTA BANCARIA/CONTRATO	CONCEPTO	INSTITUCIÓN BANCARIA	SALDOS	
			CONTABLE	BANCARIO
166735533	OPERATIVOS CONJUNTOS	BANCOMER, S. A.	2,819,591.10	2,819,591.10
105849942	SETEC 2016	BANCOMER, S. A.	6,431.17	6,431.17
0115277094	FASP 2020 FEDERAL	BANCOMER, S. A.	36,304,541.77	36,304,541.77
0115280605	FASP 2020 ESTATAL	BANCOMER, S. A.	11,691,713.30	11,691,713.30
279163143	NOMINA	BANORTE, S. A.	251,009,256.83	251,009,256.83
502673443	GASTO CORRIENTE	BANORTE, S. A.	356,942,839.52	356,943,671.60
284385903	ARRENDAMIENTOS	BANORTE, S. A.	556,648.03	556,648.03
0304111484	OTROS INGRESOS	BANORTE, S. A.	220,095.04	220,095.04
0593031386	DISPERSION NOMINA	BANORTE, S. A.	4,230,147.84	4,230,147.84
1097978342	SUB. DE REC. FINANCIEROS	BANORTE, S. A.	166,072.54	166,072.54
T O T A L			663,947,337.14	663,948,169.22

Al realizar el comparativo entre el saldo contable y bancario, se deriva el importe de \$ 832.08 por diferencias determinadas en las cuentas bancarias correspondientes, mismas que se presentan en su respectiva conciliación

bancaria. Es importante mencionar, que la Fiscalía General del Estado tiene vigente la cuenta bancaria No. 0892186868 de Banco Mercantil del Norte, S. A. aperturada a petición de la Fiscalía de Investigaciones Ministeriales el 15 de Agosto de 2013 según Investigación Ministerial No. 185E/2009, con motivo de la denuncia presentada por defraudados de la Financiera COOFIA, S. A. de R. L. La citada cuenta bancaria, no se registra en los Estados Financieros de la Fiscalía, en virtud de que los recursos radicados en ella, son ajenos a este Organismo y sólo se tienen en custodia durante el proceso judicial. Además, no es posible realizar su cancelación, hasta que lo determine la Instancia Judicial.

2. Cuentas por Cobrar a Corto Plazo

EL importe de \$ 330´041,420.00 corresponde al saldo pendiente de ministrar por parte de la Secretaría de Finanzas y Planeación del 01 de Abril de 2015 al 30 de Junio de 2020, a continuación se detalla su integración:

MES	IMPORTE		
	DEVENGADO	RECAUDADO	SALDO
Abril-Diciembre 2015	918,772,713.48	686,302,564.78	232,470,148.70
Enero-Diciembre 2016	1,206,858,005.33	974,597,882.68	464,730,271.35
Enero-Diciembre 2017	1,249,584,891.36	1,277,410,548.63	436,904,614.08
Enero-Diciembre 2018	1,426,059,549.56	1,431,410,262.67	431,553,900.97
Enero-Diciembre 2019	1,512,092,586.40	1,499,338,768.00	444,307,719.37
Enero 2020	130,716,902.00	130,716,902.00	444,307,719.37
Febrero 2020	232,983,201.37	347,249,500.74	330,041,420.00
Marzo 2020	121,716,902.00	121,716,902.00	330,041,420.00
Abril 2020	151,713,521.00	151,713,521.00	330,041,420.00
Mayo 2020	130,716,056.00	130,716,056.00	330,041,420.00
Junio 2020	118,716,056.00	118,716,056.00	330,041,420.00
SALDO PENDIENTE DE RECAUDAR			330,041,420.00

El registro contable de esta cuenta refleja el reconocimiento del ingreso, ya que existe jurídicamente el derecho de cobro, como lo establece el artículo 34 de la Ley General de Contabilidad Gubernamental.

3. Deudores por Anticipos de la Tesorería

El saldo de \$ 2'553,539.08 se compone por concepto de Fondos Revolventes, con la finalidad de dotar de recursos a las distintas áreas de la Fiscalía de acuerdo a sus requerimientos, a continuación se detalla su integración:

AREA	IMPORTE	CONCEPTO	PROGRAMA	FOLIO	RESPONSABLE
SUBDIRECCION DE RECURSOS FINANCIEROS	94,490.00	FONDO	01E101	420021	401A06100
SUBDIRECCION DE RECURSOS FINANCIEROS	2,463.56	FONDO	01E101	420022	401A06100
SUBDIRECCION DE RECURSOS FINANCIEROS	197.91	FONDO	01E101	420023	401A06100
SUBDIRECCION DE RECURSOS FINANCIEROS	96.00	FONDO	01E101	420024	401A06100
SUBDIRECCION DE RECURSOS FINANCIEROS	23,001.00	FONDO	01E101	420025	401A06100
SUBDIRECCION DE RECURSOS FINANCIEROS	27,900.00	FONDO	01E101	420026	401A06100
SUBDIRECCION DE RECURSOS FINANCIEROS	21,972.00	FONDO	01E101	420027	401A06100
SUBDIRECCION DE RECURSOS FINANCIEROS	20,000.00	FONDO	01E101	420028	401A06100
SUBDIRECCION DE RECURSOS FINANCIEROS	20,700.00	FONDO	01E101	420029	401A06100
SUBDIRECCION DE RECURSOS FINANCIEROS	22,500.00	FONDO	01E101	420030	401A06100
SUBDIRECCION DE RECURSOS FINANCIEROS	1,662.55	FONDO	01E101	420031	401A06100
SUBDIRECCION DE RECURSOS FINANCIEROS	1,316.00	FONDO	01E101	420032	401A06100
SUBDIRECCION DE RECURSOS FINANCIEROS	3,900.00	FONDO	01E101	420033	401A06100
SUBDIRECCION DE RECURSOS FINANCIEROS	60,900.00	FONDO	01E101	420034	401A06100
SUBDIRECCION DE RECURSOS FINANCIEROS	46,050.00	FONDO	01E101	420035	401A06100
SUBDIRECCION DE RECURSOS FINANCIEROS	51,596.00	FONDO	01E101	420036	401A06100
SUBDIRECCION DE RECURSOS FINANCIEROS	60,100.00	FONDO	01E101	420037	401A06100
SUBDIRECCION DE RECURSOS FINANCIEROS	48,750.00	FONDO	01E101	420038	401A06100
SUBDIRECCION DE RECURSOS FINANCIEROS	19,900.00	FONDO	01E101	420039	401A06100
SUBDIRECCION DE RECURSOS FINANCIEROS	59,800.00	FONDO	01E101	420040	401A06100
SUBDIRECCION DE RECURSOS FINANCIEROS	60,400.00	FONDO	01E101	420041	401A06100
SUBDIRECCION DE RECURSOS FINANCIEROS	14,000.00	FONDO	01E101	420042	401A06100
SUBDIRECCION DE RECURSOS FINANCIEROS	49,296.00	FONDO	01E101	420043	401A06100
SUBDIRECCION DE RECURSOS FINANCIEROS	26,000.00	FONDO	01E101	420044	401A06100
SUBDIRECCION DE RECURSOS FINANCIEROS	57,164.00	FONDO	01E101	420045	401A06100
SUBDIRECCION DE RECURSOS FINANCIEROS	24,948.00	FONDO	01E101	420046	401A06100
SUBDIRECCION DE RECURSOS FINANCIEROS	22,704.00	FONDO	01E101	420047	401A06100



SUBDIRECCION DE RECURSOS FINANCIEROS	27,528.00	FONDO	01E101	420048	401A06100
SUBDIRECCION DE RECURSOS FINANCIEROS	28,728.00	FONDO	01E101	420049	401A06100
SUBDIRECCION DE RECURSOS FINANCIEROS	28,400.00	FONDO	01E101	420050	401A06100
SUBDIRECCION DE RECURSOS FINANCIEROS	34,550.00	FONDO	01E101	420051	401A06100
SUBDIRECCION DE RECURSOS FINANCIEROS	22,050.00	FONDO	01E101	420052	401A06100
SUBDIRECCION DE RECURSOS FINANCIEROS	1,880.00	FONDO	01E101	420083	401A06100
SUBDIRECCION DE RECURSOS FINANCIEROS	2,250.00	FONDO	01E101	420086	401A06100
SUBDIRECCION DE RECURSOS FINANCIEROS	100,000.00	FONDO	01E101	420093	401A06100
SUBDIRECCION DE RECURSOS FINANCIEROS	100,000.00	FONDO	01E101	420095	401A06100
SUBDIRECCION DE RECURSOS FINANCIEROS	200,000.00	FONDO	01E101	420096	401A06100
SUBDIRECCION DE RECURSOS FINANCIEROS	3,474.00	FONDO	01E101	420097	401A06100
SUBDIRECCION DE RECURSOS FINANCIEROS	100,000.00	FONDO	01E101	420099	401A06100
SUBDIRECCION DE RECURSOS FINANCIEROS	153,922.00	FONDO	01E101	420100	401A06100
SUBDIRECCION DE RECURSOS FINANCIEROS	100,000.00	FONDO	01E101	420103	401A06100
SUBDIRECCION DE RECURSOS FINANCIEROS	100,000.00	FONDO	01E101	420105	401A06100
SUBDIRECCION DE RECURSOS FINANCIEROS	109,492.00	FONDO	01E101	420106	401A06100
SUBDIRECCION DE RECURSOS FINANCIEROS	100,000.00	FONDO	01E101	420107	401A06100
SUBDIRECCION DE RECURSOS FINANCIEROS	13,000.00	FONDO	01E101	420108	401A06100
SUBDIRECCION DE RECURSOS FINANCIEROS	100,000.00	FONDO	01E101	420109	401A06100
SUBDIRECCION DE RECURSOS FINANCIEROS	40,759.00	FONDO	01E101	420110	401A06100
SUBDIRECCION DE RECURSOS FINANCIEROS	345,699.06	FONDO	01E101	420111	401A06100
TOTAL					
		\$ 2' 553,539.08			

4. Anticipo a Proveedores

Al 30 de Junio de 2020, esta cuenta se integra como sigue:

PROVEEDOR	FECHA	CONCEPTO	IMPORTE
GASME AUTOMOTRIZ SA DE CV	15-05-2020	S/C MANTTO A VEHICULO SENTRA PL YCF-427A UECS	6,500.00
COMISION MUNICIPAL DE AGUA POTABLES Y SA	18-06-2020	S/C PAGO DE AGUA POTABLE DE JUNIO P/OFNAS CENTRALES	1.00
GASME AUTOMOTRIZ SA DE CV	22-06-2020	S/C PAGO DE MANTTO A VEHICULO NISSAN NP300 PL XH1130A	8,360.00
SHINYU AUTOMOTRIZ SA DE CV	22-06-2020	S/C PAGO DE MANTTO A VEHICULO NISSAN NP300 PL XH1131A	7,968.74
SHINYU AUTOMOTRIZ SA DE CV	24-06-2020	S/C PAGO DE MANTTO A VEHICULO NISSAN NP300 PL XS7434A	6,945.90
DECADA AUTOMOTRIZ S DE RL DE CV	25-06-2020	PAGO MANTTO. A VEHICULO TOYOTA HILUX PL 08033	2,318.00
SAMURAI MOTORS XALAPA S DE RL DE CV	25-06-2020	PAGO MANTTO. A VEHICULO TOYOTA PL 08026	4,644.00
SAMURAI MOTORS XALAPA S DE RL DE CV	25-06-2020	PAGO MANTTO. A VEHICULO TOYOTA YARIS PL 08369	3,022.00
GINZA DEL GOLFO SA DE CV	25-06-2020	PAGO MANTTO. A VEHICULO NISSAN SENTRA PL YCF472A	7,902.00
TOTAL			47,661.64

5. Bienes disponibles para su transformación o consumo (inventarios)

No aplicable.

6. Almacenes

Al 30 de Junio de 2020, esta cuenta se integra como sigue:

CONCEPTO	IMPORTE
Saldo inicial	9,592,150.92
Más entradas de Junio	4,121,386.47
Menos salidas de Junio	5,901,153.70
Saldo final	7,812,383.69

El saldo presentado en el Estado de Situación Financiera, se deriva de la toma física de inventario de artículos consumibles de Junio de 2020, valuado por el método Primeras Entradas Primeras Salidas; según consta en el reporte de existencias y en las Minutas de trabajo enviados por la Oficina de Almacén y Control de Inventarios al Departamento de Contabilidad para el registro correspondiente.

7 y 8. Inversiones Financieras

No aplicable.

9 y 10. Bienes Muebles, Inmuebles, Construcciones en Proceso, Intangibles e Infraestructura para el Desarrollo

Bienes Muebles

Al 30 de Junio de 2020, los Bienes Muebles se integran como sigue:

CONCEPTO	IMPORTE
Bienes Muebles Ejercicio 2010 y Anteriores	\$ 301,136,379.37
Mobiliario y Equipo de Oficina	49,079,482.20
Otros Muebles	1,701,719.72
Bienes Informáticos	97,289,571.70
Equipo Médico y de Laboratorio	113,783,894.42
Equipo de Transporte	147,088,753.53
Carrocerías y Remolques	56,840.00
Equipo Audiovisual y Fotográfico	9,656,618.30
Equipo de Comunicaciones y Telecomunicaciones	48,236,773.34
Herramientas y Máquinas-Herramienta	380,334.76
Refacciones Mayores	81,763.99
Otros Bienes Muebles	2,300,009.38
Equipo para Policía y Tránsito	42,526,468.06
Maquinaria y Equipo para Suministro de Agua	53,380.00
Sistema de Aire Acondicionado, Calefacción y Refrigeración	9,263,383.41
Total	<u>\$ 822,635,372.18</u>

Bienes Inmuebles

Al 30 de Junio de 2020, esta cuenta se integra como sigue:

MUNICIPIO	NOMBRE DEL INMUEBLE	IMPORTE
XALAPA	FISCALÍA GENERAL DEL ESTADO	142,536,789.00
XALAPA	LABORATORIO DE CRIMINALÍSTICA Y SERVICIOS PERICIALES	26,196,438.72
XALAPA	DEPOSITO REGIONAL DE BIENES ASEGURADOS	3,369,069.00
COATZACOALCOS	OFICINAS FISCALÍA ZONA SUR	3,841,710.00
VERACRUZ	TERRENO DESTINADO A LA FGE	250,000.00
CÓRDOBA	DEPOSITO REGIONAL DE BIENES ASEGURADOS	339,350.00
TUXPAN	DEPOSITO REGIONAL DE BIENES ASEGURADOS	558,446.00
CATEMACO	SERVICIO MEDICO FORENSE (SEMEFO)	266,721.00
PEROTE	SERVICIO MEDICO FORENSE (SEMEFO)	406,750.00
MISANTLA	SERVICIO MEDICO FORENSE (SEMEFO)	376,600.00
MARTÍNEZ DE LA TORRE	SERVICIO MEDICO FORENSE (SEMEFO)	290,883.00
TUXPAN	SERVICIO MEDICO FORENSE (SEMEFO)	346,708.00
NOGALES	TERRENO CONSTRUCCIÓN SEMEFO	1,842,540.00
XALAPA	TERRENO CONSTRUCCION CONAVIM	3,000,000.00
VERACRUZ	TERRENO CENTRO DE JUSTICIA VERACRUZ CENTRO	3,625,690.00
VERACRUZ	TERRENO CENTRO DE JUSTICIA VERACRUZ NORTE	5,921,850.00
COSAMALOAPAN	TERRENO CENTRO DE JUSTICIA COSAMALOAPAN	1,557,907.00
XALAPA	CORRELACIÓN Y/O CONSULTA IBISTRAX 3D	299,998.00

XALAPA	CONSTRUCCIÓN Y EQUIPAMIENTO UNIDAD ANTISECUESTROS	119,256,233.12
COSAMALOAPAN	CENTRO INTEGRAL DE JUSTICIA COSAMALOAPAN	36,671,841.65
POZA RICA	CENTRO INTEGRAL DE JUSTICIA POZA RICA	16,486,240.42
VERACRUZ	CENTRO INTEGRAL DE JUSTICIA VERACRUZ CENTRO	36,631,350.99
XALAPA	REMODELACIÓN DEFENSORÍA	3,901,399.50
COATZACOALCOS	CENTRO INTEGRAL DE JUSTICIA COATZACOALCOS	41,632,172.49
TOTAL BIENES INMUEBLES		449,606,687.89

El registro contable de los Bienes Inmuebles propiedad de la Fiscalía General del Estado, se realizó según valor catastral, como lo establece el Artículo 27 de la Ley General de Contabilidad Gubernamental y a valor según escritura los Inmuebles que cuentan con dicho documento. En el mes de Septiembre de 2019 se capitalizaron cuatro Centros Integrales de Justicia, ejecutados a través del Fideicomiso Estatal 2244 del Estado de Veracruz para la Implementación del Sistema de Justicia Penal, así también, se capitalizó la Unidad Antisecuestros. En Diciembre de 2019 se capitalizaron \$ 220,506.72 y \$ 92,000.00, por concepto de Instalaciones y Equipamiento, efectuadas a los Inmuebles de la Dirección de Servicios Periciales y Oficinas Centrales, respectivamente. Además, se capitalizó el importe de \$ 3´901,399.50 por concepto de Remodelación de la Defensoría.

Construcciones en Proceso

Al 30 de Junio de 2020, esta cuenta se integra como sigue:

DESCRIPCION	FECHA	CONCEPTO	IMPORTE
INFRAESTRUCTURA PARA EL DESARROLLO:			
FIDEICOMISO No. 2244 DEL ESTADO DE VERACRUZ:			
CENTRO INTEGRAL DE JUSTICIA ORIZABA	14-09-2017	MS-378/2017BIS EST. FINIQ. F-406 TOPOGRAFIA	12,180.19
	14-09-2017	MS-379/2017BIS F-407 EST. FINIQ. CALCULO ESTRUCTURAL	35,507.97
	13-10-2017	MS449/2017 BIS F-28 MECANICA DE SUELOS	38,666.67
	03-11-2017	ESTIMACION CIJ ORIZABA	3,936,989.14
	03-11-2017	AMORTIZACION CIJ ORIZABA	1,687,281.06
	31-12-2017	ESTIMACION CIJ ORIZABA	2,805,149.30
	31-12-2017	AMORTIZACION CIJ ORIZABA	1,202,206.84
	31-12-2017	CALCULO ELECTRICO E IMPACTO AMBIENTAL	42,544.91
	30-01-2018	AMORTIZACION CIJ ORIZABA	880,825.13
	30-01-2018	ESTIMACION CIJ ORIZABA	2,055,258.63
	28-02-2018	AMORTIZACION CIJ ORIZABA	729,720.19
	28-02-2018	ESTIMACION CIJ ORIZABA	1,702,680.42
	31-03-2018	AMORTIZACION CIJ ORIZABA	3,458,032.27
	31-03-2018	ESTIMACION CIJ ORIZABA	8,068,741.33
	30-04-2018	AMORTIZACION CIJ ORIZABA	195,195.16
	10-04-2018	ESTIMACION CIJ ORIZABA	455,455.36
	23-05-2018	AMORTIZACION CIJ ORIZABA	456,815.62
	23-05-2018	ESTIMACION CIJ ORIZABA	1,065,903.11
	31-05-2018	INST. EQUIPO 500KVA INTE.	62,012.05
	14-06-2018	AMORTIZACION CIJ ORIZABA	244,291.96
	28-06-2018	ESTIMACION CIJ ORIZABA	1,907,787.87
	12-07-2018	ESTIMACION 3 SUBESTACION INTE.	151,242.90
	16-07-2018	AMPLIACION MEDIA TENSION 3 FASES	201,822.60
	17-07-2018	AMORTIZACION 3 SUBESTACION INTEMPE.	64,818.39
	31-07-2018	UVIE TRAMITES SERV. ENERGIA ELECTRICA	52,200.00
	28-08-2018	MS-897-18 F-C213 NC103 EST-1-B EXT SUBESTACION CIJ ORIZABA	46,516.35



	22-08-2018	MS-898-18 F-213 NC103 AMORT 1B EXTRAOR SUBESTACION ORIZABA	21,206.26
	31-08-2018	MS-922-18 F-166 ESTIMACION 2B EXT CONSTRUCCION CIJ ORIZABA	892,638.06
	31-08-2018	MS-923-18 F-167 ESTIMACION 3B EXTR CONSTRUCCION CIJ ORIZABA	716,886.55
	30-09-2018	MS-994/2018 F-935FEE CONTRATO AGUA Y CONEXION CIJ ORIZABA	7,254.00
	11-10-2018	MS-1061/2018 F177 ESTIMACION 4 B EXTRAORDINARIA CIJ ORIZABA	1,202,201.54
	11-10-2018	MS-1062/2018 F-178 ESTIM 5 B EXTRAORDINARIA CIJ ORIZABA	587,507.42
	14-11-2018	MS-1139/2018 F881 NC6 AMORT 2 VOZ Y DATOS CIJ ORIZABA	186,765.51
	14-11-2018	MS-1138/2018 F-881 NC 6 ESTIM 2 VOZ Y DATOS CIJ ORIZABA	435,786.18
	16-11-2018	MS-1165/2018 F-352 NC115 ESTIM 1 ADICION SUBESTAC CIJ ORIZABA	64,097.92
	16-11-2018	MS-1166/2018 F-351 NC114 ESTIM 2B EXTRA SUBESTEST CIJ ORIZABA	166,299.32
	27-12-2018	MS-1309/2018 F-1067 NC 7 ESTIM 1 ADICI VOZ DATOS CIJ ORIZABA	21,865.12
	27-12-2018	MS-1310/2018 F1067 NC7 AMORT 1ADICION VOZ Y DATOS CIJ ORIZA	9,370.77
	31-12-2018	MS-1334-18 F 1071 NC8 ESTIM 1B EXTR VOZ Y DATOS CIJ ORI	14,824.97
	31-12-2018	MS-1335-18 F107NC8 AMORT 1B EXTR VOZ Y DATOS CIJ ORIZABA	26,181.36
SUMA CENTRO INTEGRAL DE JUSTICIA ORIZABA			35,912,730.40
CENTRO INTEGRAL DE JUSTICIA VERACRUZ NORTE	04-09-2017	MS-404-17 F-150 AMORTIZACION OP-08/17	1,438,281.23
	04-09-2017	MS-401-17 F-150 ESTIMACION OP-8/17	3,355,989.54
	14-09-2017	MS-378/2017BIS EST. FINIQ. F-406 TOPOGRAFIA	12,180.19
	14-09-2017	MS-379/2017BIS F-407 EST. FINIQ. CALCULO ESTRUCTURAL	35,507.97
	13-10-2017	MS449/2017 BIS F-28 MECANICA DE SUELOS	38,666.67
	01-11-2017	ESTIMACION CIJ VERACRUZ NORTE	2,845,903.05
	01-11-2017	AMORTIZACION CIJ VERACRUZ NORTE	1,219,672.74
	31-12-2017	ESTIMACION CIJ VERACRUZ NORTE	9,480,665.00
	31-12-2017	AMORTIZACION CIJ VERACRUZ NORTE	4,063,142.14
	31-12-2017	CALCULO ELECTRICO	9,899.99
	30-01-2018	AMORTIZACION CIJ VERACRUZ NORTE	372,716.35
	30-01-2018	ESTIMACION CIJ VERACRUZ NORTE	869,671.46
	28-02-2018	AMORTIZACION CIJ VERACRUZ NORTE	514,012.80



28-02-2018	ESTIMACION CIJ VERACRUZ NORTE	1,199,363.21
31-03-2018	AMORTIZACION CIJ VERACRUZ NORTE	1,147,816.40
31-03-2018	ESTIMACION CIJ VERACRUZ NORTE	2,678,238.28
04-05-2018	AMORTIZACION CIJ VERACRUZ NORTE	384,135.69
23-05-2018	AMORTIZACION CIJ VERACRUZ NORTE	456,691.56
07-05-2018	ESTIMACION CIJ VERACRUZ NORTE	256,090.47
23-05-2018	ESTIMACION CIJ VERACRUZ NORTE	1,065,613.66
21-05-2018	AMPLIACION LINEA ½ TENSION 3 FASES	290,838.56
28-06-2018	ESTIMACION CIJ VERACRUZ NORTE	1,536,124.46
02-07-2018	AMORTIZACION 3 P TRANSFORMADOR	31,355.93
24-07-2018	SUM. TRANSFORMADOR	176,360.99
02-08-2018	MS-849-18 FACT 221 ESTIM 4 EXTR Y FINIQUITO CIJ VERACRUZ NTE	1,157,761.93
31-08-2018	MS-968/2018 F-313263 CONTRATO AGUA CIJ VERACRUZ NORTE	54,062.75
14-09-2018	MS-988/2018 F-2378 NC169 ESTIM 4 FINIQ TRANSFO CIJ VER NORTE	19,227.37
28-09-2018	MS-1024-18 F-1235 NC15 ESTIMACION 2P VOZ Y DATOS CIJ VER NTE	442,856.04
28-09-2018	MS-1023-18 F1235 NC15 AMORT 2P VOZ Y DATOS CIJ VER NORTE	189,795.44
24-12-2018	MS-1272/2018 F-175 NC3 ESTIM 1P PLANTA TRAT AGUA CIJ VER NTE	288,600.20
24-12-2018	MS-1273/2018 F-175 NC 3 AM 1P PLANT.T.AGUA CIJ VER NT	432,900.28
24-12-2018	MS-1275/2018 F-176 NC 4 AMORT 2P PLANT.TRATA.AGUA CIJ VER NT	452,552.96
24-12-2018	MS-1288/2018 F-1261 NC16 ESTIM 1 ADIC VOZ DATOS CIJ VER NTE	24,954.88
24-12-2018	MS-1289/2018 F1261 NC 16 AMORT 1ADIC VOZ Y DATOS CIJ VER NTE	10,694.94
24-12-2018	MS-1274/2018 F-176 NC4 ESTIM 2P PLANTA TRAT AGUA CIJ VER NTE	301,701.96
21-12-2018	MS-1323-18 F1268 NC 17 AMORT 1B EXTR VOZ Y DATOS CIJ VER NTE	23,517.31
31-12-2018	MS-1332-18 FA182 NC7 PLANTA TRATAMIENTO CIJ VER NTE	49,313.46
31-12-2018	MS-1333/2018 F-182 NC 7 AMORT 3P PLANT.TRATA.AGUA CIJ VER NT	73,970.20
31-12-2018	MS-1322-18 F1268 NC17 EST 1B EXTR VOZ Y DATOS CIJ VER NTE	54,802.09
28-02-2019	MS/4-BIS/19 F-70 COMPROBACION UVIE CIJ VERACRUZ NORTE	52,200.00
28-02-2019	MS-032BIS /2019 F-313881 CONTRATO AGUA POTABLE CIJ VER NOR	4,304.41



SUMA CENTRO INTEGRAL DE JUSTICIA VERACRUZ NORTE			37,112,154.56
TOTAL FIDEICOMISO No. 2244 DEL ESTADO DE VERACRUZ			73,024,884.96
SERVICIO DE TOPOGRAFÍA, CÁLCULO ESTRUCTURAL Y MECÁNICA DE SUELOS SEMEFO NOGALES, XALAPA Y CONTRALORÍA			431,424.59
PUBLICACIÓN IMPACTO AMBIENTAL CONSTRUCCIÓN SEMEFO NOGALES			8,602.82
CONAVIM:			
CENTRO INTEGRAL DE JUSTICIA PARA LA MUJER XALAPA	10-10-2017	MS-450/2017 BIS F-411 CALCULO ESTRUCTURAL	73,403.41
	09-11-2017	ESTIMACION CIJ P/MUJER	2,649,158.36
	09-11-2017	AMORTIZACION CIJ P/MUJER	1,135,353.57
	31-12-2017	ESTIMACION CIJ P/MUJER	16,739,736.44
	31-12-2017	AMORTIZACION CIJ P/MUJER	7,055,109.63
	31-12-2017	DISEÑO DE VOZ CTO. CERRADO	348,733.17
	21-06-2018	AMORTIZACION CIJ P/MUJER	1,976,925.82
	22-06-2018	ESTIMACION CIJ P/MUJER	4,898,860.92
	02-07-2018	AMORTIZACION 3 P TRANSFORMADOR	207,995.48
	16-07-2018	AMPLIACION CONEXIÓN 3 FASES	236,925.63
	16-07-2018	AMPLIACION SERV. 3 FASES	6,862.50
	02-08-2018	MS-862-18 F-33 NC8390DC7 AMORT ESTIM 2P 2A ETAPA CIJ MUJER	362,039.26
	02-08-2018	MS-861-18 F33 NC 8390DC7 ESTIM 2P 2A ETAPA CIJ MUJER	844,758.26
	14-09-2018	MS-955/2018 F-E8B9 NC 5718 ESTIM 1 ADIC 2DA ETAPA CIJ MUJER	97,824.22
	14-09-2018	MS-988/2018 F-2378 NC169 ESTIM 4 FINIQ TRANSFO CIJ MUJER	309,513.02
	14-09-2018	MS-957/2018 F-5360B NC 62094 ESTIM 3 2DA ETAPA CIJ MUJER	1,159,642.57
	14-09-2018	MS-989/2018 F-2378 NC 169 AMORT 4 FINIQ. CIJ MUJER TRANSFOR	47,238.98
	14-09-2018	MS-958/2018 F-53 NC62094 AMORT 3 2DA ETAPA CIJ MUJER XALAP	496,989.67
	21-09-2018	MS-450/2018 F-62358 NC308 AMORT 1EXTRA 2DA ETAPA CIJ MUJER	244,439.47
	21-09-2018	MS-995/2018 F-62358 NC 3080 ESTIM 1EXTRA 2DA ETAPA CIJ MUJER	570,358.74
04-04-2016	ESTUDIOS Y PROYECTOS CIJ MUJER	299,991.00	
25-04-2016	ESTUDIOS Y PROYECTOS CIJ MUJER	699,979.00	
30-09-2018	MS-450/2018 F-32 NC312443 AMORT 1 ADIC 2DA ETPA CIJ MUJER	41,924.66	

22-10-2018	MS-1084/2018 F-6A199 N/C A4C9 ETIM 4 CIJ MUJER	1,000,661.19
24-10-2018	MS-1098/2018 F-4B20 NC3B76 AMORT 2ADICIONA 2 ETAPA CIJ MUJER	102,414.22
24-10-2018	MS-1096/2018 F-860E NC53D59 AMORT 5 2DA ETAPA CIJ MUJER	1,110,948.35
24-10-2018	MS-1097/2018 F-54B20 NC 63B76 ETIM 2 ADICION CIJ MUJER FASP	238,966.48
24-10-2018	MS-1095/2018 F-860E NC 53D59 ESTIM 5 CIJ MUJER FASP	2,592,212.82
29-10-2018	MS-1117/2018 F-7475 NC6395 AMORT 2B EXTRAORD CIJ MUJER	201,502.23
29-10-2018	MS-1116/2018 F-7475 NC 6395 ESTIM 2B EXTRAORD CIJMUJER FASP	470,171.86
31-10-2018	MS-1020/2018 F-104847 FACTIB.AGUA POTABLE EN CIJ MUJER	250,280.00
31-10-2018	MS-1019/2018 F-104915 CONTRATO AGUA POTABLE CIJ MUJER	11,075.00
22-11-2018	MS-1172/2018 F-91F6D NC2EB AMORT 6 CIJ MUJER XALAPA	1,862,949.37
22-11-2018	MS-1171/2018 F-1F6D NC DC2EB ESTIM 6 2DA ETAPA CIJ MUJER	4,346,881.89
24-12-2018	MS-1277/2018 F-868D NC0272 AMORT 7 2A ETAPA CIJMUJER XALAP	1,368,618.45
24-12-2018	MS-1276/2018 F-868D N/C0272 ESTIM 7 CIJ MUJER FASP2018	3,193,443.03
24-12-2018	MS-1279/2018 F-6A36 NC9734 AMORT 3 ADICION 2A CIJMUJER XALAP	251,951.30
24-12-2018	MS-1278/2018 F-6A36 NC9734 ESTIM 3 ADICIONAL CIJ MUJER XALAP	587,886.38
26-12-2018	MS-1300/2018 F-FCC5 NC3D01 ESTIM 8 CIJ MUJER XALAPA	306,376.09
26-12-2018	MS-1299/2018 F-8317 NC1C95 AMORT 3 EXTRAOR 2A CIJMUJER XALAP	1,852,656.72
28-12-2018	MS-1321/2018 F-324D NC783A ESTIM 9 2DA ESTAPA CIJ MUJER	154,690.42
31-12-2018	MS-1298/2018 F-8317 NC1C95 ESTIM 3B EXTRAORD CIJ MUJER ESTAT	35,381.36
31-12-2018	MS-1298/2018 F-8317 NC1C95 ESTIM 3B EXTRAORD CIJ MUJER FASP	4,322,865.75
28-02-2019	MS/3-BIS/19 F-67 COMPROBACION UVIE UIJ MUJER XALAPA	63,800.00
SUMA CENTRO INTEGRAL DE JUSTICIA PARA LA MUJER XALAPA		64,829,496.69
TOTAL INFRAESTRUCTURA PARA EL DESARROLLO		138,294,409.06
TOTAL CONSTRUCCIONES EN PROCESO		138,294,409.06

Bienes Intangibles

Al 30 de Junio de 2020, los Bienes Intangibles se integran como sigue:

CONCEPTO	IMPORTE
Software	\$32,181,916.50
Licencias Informáticas e Intelectuales	9,512,613.26
Total	\$ 41,694,529.76

Depreciación, Deterioro y Amortización

Depreciación de Bienes Muebles

Al 30 de Junio de 2020, la Fiscalía General del Estado llevó a cabo el registro de la Depreciación de Bienes Muebles de los ejercicios 1997-2010, al 2019, con base a los Parámetros de Estimación de Vida Útil emitidos por el CONAC, a continuación se presentan las Cédulas de determinación:

CÉDULA DE DEPRECIACIÓN DE BIENES MUEBLES					
EJERCICIO 1997 - 2010					
PARTIDA	DESCRIPCIÓN DEL BIEN	SUMA DE COSTO DE ADQUISICIÓN	DEPRECIACIÓN 2019	DEPRECIACIÓN 2020	SALDO POR DEPRECIAR
1241-1511-0001	MOBILIARIO Y EQUIPO DE OFICINA	\$ 19,258,129.30	\$ 18,735,884.80	\$ 522,244.50	\$ -
1241-2512-0001	OTROS MUEBLES	\$ 1,810.00	\$ 1,810.00	\$ -	\$ -
1241-3115-0001	APORTACIÓN BIENES INFORMÁTICOS	\$ 69,634,429.49	\$ 69,634,429.49	\$ -	\$ -
1242-1521-0001	EQUIPO AUDIOVISUAL	\$ 6,178,999.74	\$ 6,178,999.74	\$ -	\$ -
1243-1531-0001	EQUIPO MÉDICO Y DE LABORATORIO	\$ 75,579,560.79	\$ 75,579,560.79	\$ -	\$ -
1245-1551-0001	EQUIPO PARA POLICÍA Y TRANSITO	\$ 7,925,346.90	\$ 7,925,346.90	\$ -	\$ -
1246-5565-0001	EQUIPO Y APARATOS DE COMUNICACIONES Y TELECOMUNICACIONES	\$ 22,893,356.20	\$ 22,739,972.90	\$ 153,383.30	\$ -
1246-7567-0001	MAQUINARIA Y EQUIPO PARA TALLERES	\$ 33,878.00	\$ 32,875.12	\$ 1,002.88	\$ -
1246-7567-0002	HERRAMIENTAS Y MAQUINAS-HERRAMIENTAS	\$ 16,472.32	\$ 16,472.32	\$ -	\$ -
1246-9569-0002	EQUIPO DE SEÑALAMIENTO	\$ 9,599.04	\$ 9,599.04	\$ -	\$ -
1246-9569-0003	EQUIPO DE INGENIERIA Y DIBUJO	\$ 125,290.70	\$ 125,290.70	\$ -	\$ -
1246-9659-0004	MAQUINAS Y APARATOS CIENTÍFICOS	\$ 3,096,676.95	\$ 3,096,676.95	\$ -	\$ -
1246-9569-0006	OTROS BIENES MUEBLES	\$ 2,968,736.11	\$ 2,965,911.58	\$ 2,824.53	\$ -
1247-1531-0001	BIENES PARA BIBLIOTECAS Y MUSEOS	\$ 2,552.00	\$ 2,552.00	\$ -	\$ -
1244-1541-0001	EQUIPO DE TRANSPORTE	\$ 93,411,541.83	\$ 93,411,541.83	\$ -	\$ -
TOTAL GENERAL		\$ 301,136,379.37	\$ 300,456,924.16	\$ 679,455.21	\$ -



CÉDULA DE DEPRECIACIÓN DE BIENES MUEBLES					
EJERCICIO 2011					
PARTIDA	DESCRIPCIÓN DEL BIEN	SUMA DE COSTO DE ADQUISICIÓN	DEPRECIACIÓN 2019	DEPRECIACIÓN 2020	SALDO POR DEPRECIAR
1241-1511-0001	MOBILIARIO Y EQUIPO DE OFICINA	\$ 4,753,563.49	\$ 3,458,586.89	\$ 507,916.99	\$ 787,059.61
1241-3115-0001	APORTACIÓN BIENES INFORMÁTICOS	\$ 5,018,830.34	\$ 5,018,830.34	\$ -	\$ -
1242-1521-0001	EQUIPO AUDIOVISUAL	\$ 494,812.80	\$ 494,812.80	\$ -	\$ -
1243-1531-0001	EQUIPO MÉDICO Y DE LABORATORIO	\$ 6,208,064.50	\$ 6,208,064.50	\$ -	\$ -
1245-1551-0001	EQUIPO PARA POLICÍA Y TRÁNSITO	\$ 15,097,136.78	\$ 15,097,136.78	\$ -	\$ -
1246-9569-0006	OTROS BIENES MUEBLES	\$ 15,467.24	\$ 12,373.79	\$ 1,546.73	\$ 1,546.72
1244-0000-0000	EQUIPO DE TRANSPORTE	\$ 15,431,582.94	\$ 15,431,582.94	\$ -	\$ -
TOTAL GENERAL		\$ 47,019,458.09	\$ 45,721,388.04	\$ 509,463.72	\$ 788,606.33

CÉDULA DE DEPRECIACIÓN DE BIENES MUEBLES					
EJERCICIO 2012					
PARTIDA	DESCRIPCIÓN DEL BIEN	SUMA DE COSTO DE ADQUISICIÓN	DEPRECIACIÓN 2019	DEPRECIACIÓN 2020	SALDO POR DEPRECIAR
1241-3115-0001	APORTACIÓN BIENES INFORMÁTICOS	\$ 429,366.71	\$ 429,366.71	\$ -	\$ -
1243-1531-0001	EQUIPO MÉDICO Y DE LABORATORIO	\$ 6,480,525.53	\$ 6,480,525.53	\$ -	\$ -
1245-1551-0001	EQUIPO PARA POLICÍA Y TRÁNSITO	\$ 6,025,965.78	\$ 6,025,965.78	\$ -	\$ -
1246-5565-0001	EQUIPO Y APARATOS DE COMUNICACIONES Y TELECOMUNICACIONES	\$ 12,370,311.46	\$ 8,659,218.02	\$ 1,273,031.15	\$ 2,474,062.29
1244-0000-0000	EQUIPO DE TRANSPORTE	\$ 23,771,947.43	\$ 23,771,947.43	\$ -	\$ -
TOTAL GENERAL		\$ 49,078,116.91	\$ 45,367,023.47	\$ 1,273,031.15	\$ 2,474,062.29



**CÉDULA DE DEPRECIACIÓN DE BIENES MUEBLES
EJERCICIO 2013**

PARTIDA	DESCRIPCIÓN DEL BIEN	SUMA DE COSTO DE ADQUISICIÓN	DEPRECIACIÓN 2019	DEPRECIACIÓN 2020	SALDO POR DEPRECIAR
1241-1511-0001	MOBILIARIO Y EQUIPO DE OFICINA	\$ 6,302,492.35	\$ 4,043,392.09	\$ 630,249.23	\$ 1,628,851.03
1241-2512-0001	OTROS MUEBLES	\$ 94,044.68	\$ 56,426.81	\$ 9,404.47	\$ 28,213.40
1241-3115-0001	APORTACIÓN BIENES INFORMÁTICOS	\$ 8,290,010.93	\$ 8,290,010.93	\$ -	\$ -
1243-1531-0001	EQUIPO MÉDICO Y DE LABORATORIO	\$ 17,967,938.82	\$ 17,967,938.82	\$ -	\$ -
1245-1551-0001	EQUIPO PARA POLICÍA Y TRÁNSITO	\$ 5,880,716.64	\$ 5,880,716.64	\$ -	\$ -
1244-1541-0001	EQUIPO DE TRANSPORTE	\$ 11,220,540.00	\$ 11,220,540.00	\$ -	\$ -
TOTAL GENERAL		\$ 49,755,743.42	\$ 47,459,025.29	\$ 639,653.70	\$ 1,657,064.43

**CÉDULA DE DEPRECIACIÓN DE BIENES MUEBLES
EJERCICIO 2014**

PARTIDA	DESCRIPCIÓN DEL BIEN	SUMA DE COSTO DE ADQUISICIÓN	DEPRECIACIÓN 2019	DEPRECIACIÓN 2020	SALDO POR DEPRECIAR
1241-1511-0001	MOBILIARIO Y EQUIPO DE OFICINA	\$ 13,402,598.08	\$ 6,892,097.57	\$ 1,340,259.81	\$ 5,170,240.70
1241-3115-0001	APORTACIÓN BIENES INFORMÁTICOS	\$ 36,314,179.91	\$ 36,314,179.91	\$ -	\$ -
1241-2512-0001	OTROS MUEBLES	\$ 170,322.80	\$ 102,193.68	\$ 17,032.28	\$ 51,096.84
1242-1521-0001	EQUIPO AUDIOVISUAL	\$ 2,761,910.73	\$ 2,761,910.73	\$ -	\$ -
1243-1531-0001	EQUIPO MEDICO Y DE LABORATORIO	\$ 4,582,525.57	\$ 4,582,525.57	\$ -	\$ -
1245-1531-0001	EQUIPO PARA POLICIA Y TRÁNSITO	\$ 1,044,514.11	\$ 1,044,514.11	\$ -	\$ -
1246-5565-0001	EQUIPO Y APARATOS DE COMUNICACIONES Y TELECOMUNICACIONES	\$ 4,540,357.88	\$ 2,631,370.17	\$ 454,035.79	\$ 1,454,951.92
1246-7567-0002	HERRAMIENTAS Y MAQUINAS- HERRAMIENTAS	\$ 844,202.01	\$ 506,061.81	\$ 84,420.20	\$ 253,720.00
1246-9569-0006	OTROS BIENES MUEBLES	\$ 165,221.36	\$ 86,809.88	\$ 16,522.14	\$ 61,889.34
1244-0000-0000	EQUIPO DE TRANSPORTE	\$ 18,300,608.08	\$ 16,326,045.27	\$ 1,783,191.61	\$ 191,371.20
TOTAL GENERAL		\$ 82,126,440.53	\$ 71,247,708.70	\$ 3,695,461.83	\$ 7,183,270.00



CÉDULA DE DEPRECIACIÓN DE BIENES MUEBLES EJERCICIO 2015					
PARTIDA	DESCRIPCIÓN DEL BIEN	SUMA DE COSTO DE ADQUISICIÓN	DEPRECIACIÓN 2019	DEPRECIACIÓN 2020	SALDO POR DEPRECIAR
1241-1511-0001	MOBILIARIO Y EQUIPO DE OFICINA	\$ 3,709,258.13	\$ 1,405,818.05	\$ 370,925.81	\$ 1,932,514.27
1241-3115-0001	BIENES INFORMATICOS	\$ 6,724,559.71	\$ 6,724,559.71	\$ -	\$ -
1242-9519-0001	EQUIPO AUDIOVISUAL	\$ 293,565.67	\$ 293,565.67	\$ -	\$ -
1243-1531-0001	EQUIPO MEDICO Y DE LABORATORIO	\$ 16,951,337.25	\$ 13,561,069.80	\$ 3,390,267.45	\$ -
1245-1551-0001	EQUIPO PARA POLICIA Y TRANSITO	\$ 6,545,962.37	\$ 5,641,674.71	\$ 904,287.66	\$ -
1246-5565-0001	EQUIPOS Y APARATOS DE COMUNICACIONES Y TELECOMUNICACIONES	\$ 20,492,281.46	\$ 8,196,912.58	\$ 2,049,228.15	\$ 10,246,140.73
1246-7567-0002	HERRAMIENTAS Y MAQUINAS HERRAMIENTAS	\$ 43,215.93	\$ 17,286.37	\$ 4,321.59	\$ 21,607.97
1241-2512-0001	OTROS MUEBLES	\$ 32,891.80	\$ 9,867.54	\$ 3,289.18	\$ 19,735.08
1244-0000-0000	EQUIPO DE TRANSPORTE	\$ 8,710,000.00	\$ 6,968,000.00	\$ 1,742,000.00	\$ -
TOTAL GENERAL		\$ 63,503,072.32	\$ 42,818,754.43	\$ 8,464,319.84	\$ 12,219,998.05

CÉDULA DE DEPRECIACIÓN DE BIENES MUEBLES EJERCICIO 2016					
PARTIDA	DESCRIPCIÓN DEL BIEN	SUMA DE COSTO DE ADQUISICIÓN	DEPRECIACIÓN 2019	DEPRECIACIÓN 2020	SALDO POR DEPRECIAR
1241-1511-0001	MOBILIARIO Y EQUIPO DE OFICINA	\$ 29,691.10	\$ 8,907.33	\$ 2,969.11	\$ 17,814.66
1241-3115-0001	BIENES INFORMÁTICOS	\$ 6,250,434.83	\$ 6,250,434.83	\$ -	\$ -
1241-2512-0001	OTROS MUEBLES	\$ 261,636.81	\$ 78,491.04	\$ 26,163.68	\$ 156,982.09
1242-1521-0001	EQUIPO AUDIOVISUAL	\$ 14,499.03	\$ 14,499.03	\$ -	\$ -
1242-3523-0001	EQUIPO FOTOGRAFICO	\$ 44,781.32	\$ 44,781.32	\$ -	\$ -
1246-7567-0002	HERRAMIENTAS Y MAQUINAS-HERRAMIENTAS	\$ 4,812.00	\$ 1,443.60	\$ 481.20	\$ 2,887.20
1246-4564-0001	SISTEMAS DE AIRE ACONDICIONADO	\$ 1,286,142.49	\$ 385,842.75	\$ 128,614.25	\$ 771,685.49
1244-0000-0000	EQUIPO DE TRANSPORTE	\$ 4,394,600.00	\$ 3,453,300.00	\$ 878,920.00	\$ 62,380.00
TOTAL GENERAL		\$ 12,286,597.58	\$ 10,237,699.90	\$ 1,037,148.24	\$ 1,011,749.44



CÉDULA DE DEPRECIACIÓN DE BIENES MUEBLES EJERCICIO 2017					
PARTIDA	DESCRIPCIÓN DEL BIEN	SUMA DE COSTO DE ADQUISICIÓN	DEPRECIACIÓN 2019	DEPRECIACIÓN 2020	SALDO POR DEPRECIAR
1241-1511-0001	MOBILIARIO Y EQUIPO DE OFICINA	\$ 9,834,029.97	\$ 1,966,805.99	\$ 983,403.00	\$ 6,883,820.98
1241-3115-0001	APORTACIÓN BIENES INFORMÁTICOS	\$ 12,161,783.65	\$ 8,107,854.96	\$ 4,053,928.69	\$ -
1241-2512-0001	OTROS MUEBLES	\$ 486,632.95	\$ 97,326.59	\$ 48,663.30	\$ 340,643.06
1242-1521-0001	EQUIPO AUDIOVISUAL	\$ 378,483.38	\$ 252,322.23	\$ 126,161.15	\$ -
1243-1531-0001	EQUIPO MEDICO Y DE LABORATORIO	\$ 35,228,558.17	\$ 14,091,423.27	\$ 7,045,711.63	\$ 14,091,423.27
1242-3523-0001	EQUIPO FOTOGRAFICO	\$ 47,291.54	\$ 31,527.69	\$ 15,763.85	\$ -
1246-5565-0001	EQUIPO Y APARATOS DE COMUNICACIONES Y TELECOMUNICACIONES	\$ 1,462,204.77	\$ 292,440.96	\$ 146,220.48	\$ 1,023,543.33
1246-4564-0001	SISTEMA DE AIRE ACONDICIONADO	\$ 1,940,677.45	\$ 388,135.49	\$ 194,067.75	\$ 1,358,474.21
1246-7567-0002	HERRAMIENTAS Y MAQUINAS-HERRAMIENTAS	\$ 70,340.49	\$ 14,068.10	\$ 7,034.05	\$ 49,238.34
1246-9569-0006	OTROS BIENES MUEBLES	\$ 1,657,030.99	\$ 331,406.20	\$ 165,703.10	\$ 1,159,921.69
1244-0000-0000	EQUIPO DE TRANSPORTE	\$ 11,200,268.42	\$ 3,937,472.97	\$ 2,240,053.68	\$ 5,022,741.77
TOTAL GENERAL		\$ 74,467,301.78	\$ 29,510,784.45	\$ 15,026,710.68	\$ 29,929,806.65

CÉDULA DE DEPRECIACIÓN DE BIENES MUEBLES EJERCICIO 2018					
PARTIDA	DESCRIPCIÓN DEL BIEN	SUMA DE COSTO DE ADQUISICIÓN	DEPRECIACIÓN 2019	DEPRECIACIÓN 2020	SALDO POR DEPRECIAR
1241-1511-0001	MOBILIARIO Y EQUIPO DE OFICINA	\$ 9,268,109.93	\$ 926,810.99	\$ 926,810.99	\$ 7,414,487.94
1241-3115-0001	APORTACIÓN BIENES INFORMÁTICOS	\$ 19,170,497.67	\$ 6,390,165.25	\$ 6,390,165.25	\$ 6,390,167.17
1241-2512-0001	OTROS MUEBLES	\$ 282,145.42	\$ 28,214.54	\$ 28,214.54	\$ 225,716.34
1242-0000-0000	EQUIPO AUDIOVISUAL Y FOTOGRAFICO	\$ 4,749,108.53	\$ 1,583,036.02	\$ 2,044,876.11	\$ 1,121,196.40
1243-1531-0001	EQUIPO MEDICO Y DE LABORATORIO	\$ 17,618,250.31	\$ 3,784,131.61	\$ 3,523,650.06	\$ 10,310,468.64
1245-1551-0001	EQUIPO PARA POLICIA Y TRÁNSITO	\$ 3,295,000.00	\$ 659,000.00	\$ 659,000.00	\$ 1,977,000.00
1246-5565-0001	EQUIPO Y APARATOS DE COMUNICACIONES Y TELECOMUNICACIONES	\$ 2,501,299.47	\$ 250,129.95	\$ 250,129.95	\$ 2,001,039.57
1246-7567-0002	HERRAMIENTAS Y MAQUINAS-HERRAMIENTAS	\$ 80,079.29	\$ 8,007.93	\$ 8,007.93	\$ 64,063.43
1246-4564-0001	SISTEMA DE AIRE ACONDICIONADO	\$ 2,407,127.17	\$ 240,712.72	\$ 240,712.72	\$ 1,925,701.74
1246-9569-0006	OTROS BIENES MUEBLES	\$ 776,355.99	\$ 77,635.60	\$ 77,635.60	\$ 621,084.79
1244-0000-0000	EQUIPO DE TRANSPORTE	\$ 12,558,008.01	\$ 2,511,601.60	\$ 2,511,601.60	\$ 7,534,804.81
TOTAL GENERAL		\$ 72,705,981.79	\$ 16,459,446.21	\$ 16,660,804.75	\$ 39,585,730.83



**CÉDULA DE DEPRECIACIÓN DE BIENES MUEBLES
EJERCICIO 2019**

PARTIDA	DESCRIPCIÓN DEL BIEN	SUMA DE COSTO DE ADQUISICIÓN	DEPRECIACIÓN 2020	SALDO POR DEPRECIAR
1241-1511-0001	MOBILIARIO Y EQUIPO DE OFICINA	\$ 3,285,697.49	\$ 328,569.75	\$ 2,957,127.74
1241-2512-0001	OTROS MUEBLES	\$ 157,754.96	\$ 15,775.50	\$ 141,979.46
1241-3115-0001	APORTACIÓN BIENES INFORMÁTICOS	\$ 18,851,882.38	\$ 6,283,960.16	\$ 12,567,922.22
1242-0000-0000	EQUIPO AUDIOVISUAL Y FOTOGRAFICO	\$ 342,963.42	\$ 114,321.13	\$ 228,642.29
1243-1531-0001	EQUIPO MEDICO Y DE LABORATORIO	\$ 6,887,338.86	\$ 1,653,467.77	\$ 5,233,871.09
1245-1551-0001	EQUIPO PARA POLICIA Y TRÁNSITO	\$ 4,996,708.38	\$ 999,341.68	\$ 3,997,366.70
1246-4564-0001	SISTEMA DE AIRE ACONDICIONADO	\$ 1,497,600.14	\$ 149,760.01	\$ 1,347,840.13
1246-5565-0001	EQUIPO Y APARATOS DE COMUNICACIONES Y TELECOMUNICACIONES	\$ 178,476.18	\$ 17,847.62	\$ 160,628.56
1246-7567-0002	HERRAMIENTAS Y MAQUINAS-HERRAMIENTAS	\$ 146,951.10	\$ 14,695.11	\$ 132,255.99
1246-7567-0003	REFACCIONES MAYORES	\$ 141,822.73	\$ 28,364.55	\$ 113,458.18
1246-9569-0006	OTROS BIENES MUEBLES	\$ 1,301,769.37	\$ 130,176.94	\$ 1,171,592.43
1244-0000-0000	EQUIPO DE TRANSPORTE	\$ 34,594,353.62	\$ 8,884,747.48	\$ 25,709,606.14
TOTAL GENERAL		\$ 72,383,318.63	\$ 18,621,027.70	\$ 53,762,290.93

Activo Diferido: Infraestructura para el Desarrollo y Depósitos en Garantía

Depósitos en Garantía

Al 30 de Junio de 2020, esta cuenta se integra como sigue:

PROVEEDOR	FECHA	CONCEPTO	IMPORTE
CFE SUMINISTRADOR DE SERVICIOS BASICOS	08-08-2018	MS-934/2018 F-3607 DEPOSITO EN GARANTIA CIJ ORIZABA	229,387.00
CFE SUMINISTRADOR DE SERVICIOS BASICOS	08-08-2018	MS-933/2018 F-3599 DEPOSITO EN GARANTIA CIJ COSAMALOAPAN	199,358.00
CFE SUMINISTRADOR DE SERVICIOS BASICOS	28-09-2018	MS-1014-18 F-5329 DEPOSITO EN GARANTIA CIJ VERACRUZ NORTE	199,358.00
CFE SUMINISTRADOR DE SERVICIOS BASICOS	28-09-2018	MS-1015-18 F-5328 DEPOSITO EN GARANTIA CIJ VERACRUZ CENTRO	206,865.00
CFE SUMINISTRADOR DE SERVICIOS BASICOS	28-09-2018	MS-1038-18 F-5346 DEPOSITO EN GARANTIA CIJ DE LA MUJER	269,896.00
CFE SUMINISTRADOR DE SERVICIOS BASICOS	28-09-2018	MS-1039-18 F-5347 DEPOSITO EN GARANTIA UECS	233,910.00
CFE SUMINISTRADOR DE SERVICIOS BASICOS	15-10-2018	SB-100/2018 DEPOSITO EN GARANTIA ENERG ELECT.CIJ COATZACOALCOS	32,930.00
CFE SUMINISTRADOR DE SERVICIOS BASICOS	15-10-2018	MS-1111/2018 DEPOSITO GARANTIA ENER ELECTR CIJ COATZACOALCOS	194,636.29
CFE SUMINISTRADOR DE SERVICIOS BASICOS	18-10-2018	MS-1110/2018 DEP EN GARANTIA ENERG ELECTRI CIJ POZA RICA	169,411.84
CFE SUMINISTRADOR DE SERVICIOS BASICOS	30-11-2018	FV/184/2018 DEPOSIT EN GARANTIA CH-4770 FEMUJERNIÑOS TRATA	3,133.60
TOTAL DEPOSITOS EN GARANTIA			1,738,885.73

12. Estimaciones y Deterioros

No aplicable.

13. Otros Activos

No aplicable.

Pasivo

Al 30 de Junio de 2020, el saldo está integrado como sigue:

CONCEPTO	IMPORTE
Servicios Personales por Pagar a Corto Plazo (Terceros Institucionales)	-119,559,135.71
Proveedores por Pagar a Corto Plazo	-33,824,237.79
Contratistas por Obras Públicas por Pagar	-1,759,543.12
Transferencias Otorgadas por Pagar a Corto Plazo	-17,990,423.19
Retenciones y Contribuciones por Pagar a Corto Plazo	-69,138,675.81
Otros Pasivos Circulantes	-3,764,062.60
Total	<u>-246,036,078.22</u>

Esta cuenta refleja los pasivos pendientes de pago por la Fiscalía General del Estado.

II) NOTAS AL ESTADO DE ACTIVIDADES

Ingresos de Gestión

El saldo presentado en este rubro, se refiere a los ingresos recibidos del Gobierno Estatal y reintegros por descuentos al personal de la esta Fiscalía, se integran así:

CONCEPTO	IMPORTE
Gasto Corriente Estatal	735,992,846.00
Subsidio Federal	36,303,493.00
Productos Financieros	11,107,262.19
Sanciones Disciplinarias	17,035.77
Sanciones por Retardos	49,702.96
Faltas de Asistencia	238,337.64
Otros Ingresos Varios	92,593.11
Reintegros Clave 99	94,390.46
Total	<u>783,895,661.13</u>

Gastos y Otras Pérdidas

El saldo en este rubro al 30 de Junio de 2020, se integra como sigue:

CONCEPTO	IMPORTE
<u>Servicios Personales:</u>	
Remuneraciones al Personal Permanente	\$68,275,212.47
Remuneraciones al Personal Transitorio	33,761,462.36
Remuneraciones Adicionales y Especiales	13,798,055.04
Seguridad Social	20,843,527.55
Otras Prestaciones Sociales y Económicas	262,132,032.29
Pago de Estímulos a Servidores Públicos	11,500,196.46
Total Servicios Personales	\$410,310,486.17
<u>Materiales y Suministros:</u>	
Materiales de Administración	\$511,463.30
Alimentos y Utensilios	1,168,738.64
Materiales y Artículos de Construcción	316,268.55
Productos Químicos, Farmacéuticos y de Laboratorio	7,409,730.11
Combustibles, Lubricantes y Aditivos	6,920,914.15
Vestuario, Blancos, Prendas de Protección	137,883.89
Herramientas, Refacciones y Accesorios Menores	298,359.06
Total Materiales y Suministros	\$16,763,357.70
<u>Servicios Generales:</u>	
Servicios Básicos	\$12,155,741.92
Servicio de Arrendamiento	17,486,485.09
Servicios Profesionales, Científicos y Tecnológicos	78,658.00
Servicios Financieros, Bancarios y Comerciales	5,962,415.80
Servicios de Instalación y Reparación	3,048,845.97
Servicios de Comunicación Social y Publicidad	149,068.98
Servicios de Traslados y Viáticos	3,317,247.78



Servicios Oficiales	692,234.58
Otros Servicios Generales	12,422,819.63
Total Servicios Generales	\$55,313,517.75
<u>Ayudas Sociales:</u>	
Ayudas Sociales a Instituciones	0.00
Total Ayudas Sociales	0.00
Total Gastos y Otras Pérdidas	\$482,387,361.62

III) NOTAS AL ESTADO DE VARIACIONES EN LA HACIENDA PUBLICA/PATRIMONIO

Patrimonio Contribuido

El saldo presentado en este rubro, se refiere al registro efectuado en cuentas de activo fijo derivado de las adquisiciones con Recursos Federales, se integra como sigue:

CONCEPTO	IMPORTE
Aportación Mobiliario y Equipo de Administración	\$163,972,548.35
Aportación Mobiliario y Equipo Educacional y Recreativo	6,573,208.82
Aportación Equipo e Instrumental Médico y Recreativo	89,890,728.15
Aportación Vehículos y Equipo de Transporte	93,575,263.41
Aportación Equipo de Defensa y Seguridad	42,526,468.06
Aportación Maquinaria y Otros Equipos de Admón.	183,406.53
Total	<u>\$ 396,721,623.32</u>

Resultado del Ejercicio

Al 30 de Junio de 2020, el saldo está integrado como sigue:

CONCEPTO	IMPORTE
Bancos Dependencias y Otros	\$663,947,337.14
Cuentas por Cobrar a Corto Plazo	330,041,420.00
Fondo Revolvente	2,553,539.08
Anticipo a Proveedores	47,661.64
Construcciones en Proceso	76,701,472.83
Depósitos en Garantía	1,738,885.73
Capítulo 5000	3,077,694.76
Resultado de Ejercicios Anteriores	-463,956,556.63
Depreciación Ejercicio 2019	-66,607,076.82
Pasivo Circulante	-246,036,078.22
Resultado del Ejercicio	<u>\$301,508,299.51</u>

Cambios en Políticas Contables

Al 30 de Junio de 2020, el saldo presentado se integra de las reclasificaciones de Activo Fijo del año 2010 y anteriores, así como del registro mensual del Inventario de Almacén de Materiales y Suministros, como sigue:

CONCEPTO	IMPORTE
Materiales y Suministros	7,812,383.69
Bienes Inmuebles	194,414,945.00
Total	<u>202,227,328.69</u>

Cambios por Ajustes Contables

Al 30 de Junio de 2020, el saldo presentado se integra por los registros contables sugeridos por la Subdirección de Fiscalización adscrita a la Contraloría General de esta Fiscalía, por concepto de reclasificaciones de Activo Fijo del año 2018, como sigue:

CONCEPTO	IMPORTE
Bienes Muebles	5,970,327.66
Total	<u>5,970,327.66</u>

IV) NOTAS AL ESTADO DE FLUJO DE EFECTIVO

Efectivo y Equivalentes

1. El análisis de los saldos iniciales y finales al 30 de Junio de 2020 que figuran en la última parte del Estado de Flujo de Efectivo, en la cuenta de efectivo y equivalentes su disponibilidad final es la siguiente.

CONCEPTO	IMPORTE
Bancos	\$663,947,337.14
Fondos de Inversión	0.00
Total Efectivo y Equivalentes	\$663,947,337.14

2. Adquisiciones Bienes Muebles e Inmuebles a través de Subsidios de Capital

No aplicable.

3. Conciliación de los Flujos de Efectivo Netos de las Actividades de Operación y la cuenta de Ahorro/Desahorro.

CONCEPTO	IMPORTE
Ahorro/Desahorro antes de rubros extraordinarios	\$301,508,299.51
Bancos de Dependencias y Otros	663,947,337.14
Cuentas por Cobrar a Corto Plazo	330,041,420.00
Fondo Revolvente	2,553,539.08
Anticipo a Proveedores	47,661.64
Construcciones en Proceso	76,701,472.83
Depósitos en Garantía	1,738,885.73
Capítulo 5000	3,077,694.76
Resultado de Ejercicios Anteriores	-463,956,556.63
Depreciación Ejercicio 2019	-66,607,076.82
Pasivo Circulante	-246,036,078.22



V) CONCILIACIÓN ENTRE LOS INGRESOS PRESUPUESTARIOS Y CONTABLES, ASI COMO ENTRE LOS EGRESOS PRESUPUESTARIOS Y LOS GASTOS CONTABLES

1. Total de Ingresos Presupuestarios	783,895,661.00
---	-----------------------

2. Más ingresos contables no presupuestarios	11,599,322.00
2.1 Ingresos Financieros	11,107,262.00
2.2 Incremento por Variación de Inventarios	0.00
2.3 Disminución del Exceso de Estimaciones por Pérdida o Deterioro u Obsolescencia	0.00
2.4 Disminución del Exceso de Provisiones	0.00
2.5 Otros Ingresos y Beneficios Varios	492,060.00
2.6 Otros Ingresos Contables No Presupuestarios	0.00

3. Menos Ingresos Presupuestarios No Contables	11,599,322.00
3.1 Aprovechamientos Patrimoniales	0.00
3.2 Ingresos Derivados de Financiamientos	0.00
3.3 Otros Ingresos Presupuestarios No Contables	11,599,322.00
4. Total de Ingresos Contables	783,895,661.00

1. Total de Egresos Presupuestarios	485,473,659.00
--	-----------------------

2. Menos Egresos Presupuestarios No Contables	3,086,297.00
2.1 Materias Primas y Materiales de Producción y Comercialización	0.00
2.2 Materiales y Suministros	0.00
2.3 Mobiliario y Equipo de Administración	182,461.00
2.4 Mobiliario y Equipo Educativo y Recreativo	9,605.00
2.5 Equipo e Instrumental Médico y de Laboratorio	0.00
2.6 Vehículos y Equipo de Transporte	0.00

2.7 Equipo de Defensa y Seguridad	0.00
2.8 Maquinaria, Otros Equipos y Herramientas	2,885,628.00
2.9 Activos Biológicos	0.00
2.10 Bienes Inmuebles	0.00
2.11 Activos Intangibles	0.00
2.12 Obra Pública en Bienes de Dominio Público	0.00
2.13 Obra Pública en Bienes Propios	0.00
2.14 Acciones y Participaciones de Capital	0.00
2.15 Compra de Títulos y Valores	0.00
2.16 Concesión de Préstamos	0.00
2.17 Inversiones en Fideicomisos, Mandatos y otros Análogos	0.00
2.18 Provisiones para Contingencias y Otras Erogaciones Especiales	0.00
2.19 Amortización de la Deuda Pública	0.00
2.20 Adeudos de Ejercicios Fiscales Anteriores (ADEFAS)	0.00
2.21 Otros Egresos Presupuestarios No Contables	8,603.00
3. Más Gastos Contables No Presupuestarios	0.00
3.1 Estimaciones, Depreciaciones, Deterioros, Obsolescencia y Amortizaciones	0.00
3.2 Provisiones	
3.3 Disminución de Inventarios	0.00
3.4 Aumento por Insuficiencia de Estimaciones por Pérdida o Deterioro u Obsolescencia	0.00
3.5 Aumento por Insuficiencia de Provisiones	0.00
3.6 Otros Gastos	0.00
3.7 Otros Gastos Contables No Presupuestarios	0.00
4. Total de Gastos Contables	482,387,362.00

b) NOTAS DE MEMORIA (CUENTAS DE ORDEN)

Cuentas de Orden Contables y Presupuestarias

Contables

Valores en Custodia

Al 30 de Junio de 2020, los saldos se integran como sigue:

CONCEPTO	IMPORTE
Cuentas Internas Bancomer	2,617,497.89
Total	2,617,497.89

Donaciones en Especie

CONCEPTO	IMPORTE
Transformador Trifásico Tipo Pedestal de 500 KVA	211,434.36

En el mes de Mayo de 2018, se registró en este rubro un Transformador Trifásico Tipo Pedestal de 500 KVA, por concepto de donación por parte del Ayuntamiento de Veracruz de Ignacio de la Llave, para el uso del Centro Integral de Justicia Veracruz Norte. Cabe hacer mención, que una vez que se concluya la obra de dicho Centro Integral y se reconozca como un Bien Inmueble propiedad de la Fiscalía General del Estado, este Transformador será registrado también como un Bien Inmueble, formando parte de ese Centro Integral de Justicia.

Demandas Judiciales en Proceso de Resolución

CONCEPTO	IMPORTE
Juicios Civiles	195.482,283.66
Juicios Laborales	53,268,136.88
Juicios Contenciosos Administrativos	61,581,433.45
Total	310,331,853.99

Al 30 de Junio de 2020, la cuenta de Demandas Judiciales en Proceso de Resolución, presenta los Juicios Civiles, Laborales y Contenciosos Administrativos en proceso de resolución judicial. Cabe hacer mención, que la Fiscalía General del Estado, no cuenta con los elementos necesarios para provisionar los juicios reales promovidos en su contra, debido a que sólo se tienen los montos estimados por la Dirección General Jurídica, los cuales se registran contablemente en cuentas de orden, afectándose la cuenta de naturaleza deudora "741100010001" y de naturaleza acreedora "742100010001".

Bienes Bajo Contrato de Comodato

CONCEPTO	IMPORTE
Vehículos y Equipo de Transporte	6,884,250.01
Mobiliario y Equipo de Administración	275,904.00
Total	7,160,154.01

Al 30 de Junio de 2020, existe registrado en este rubro un vehículo marca NISSAN, tipo NP300, modelo 2016, por concepto de contrato de comodato celebrado entre la Secretaría de Seguridad Pública y la Fiscalía General del Estado, así como otros Vehículos y Mobiliario y Equipo de Administración, como son Computadoras Portátiles, Refrigerador y Radio, reportados por la Subdirección de Recursos Materiales y Obra Pública, mediante oficio FGE/SRMYOP/0037/2019.

Presupuestarias

Al 30 de Junio de 2020, los saldos se integran como sigue:

CONCEPTO	IMPORTE
Ley de Ingresos Estimada	1,466,108,652.00
Ley de Ingresos por Ejecutar	-718,276,436.24
Modificaciones a la Ley de Ingresos Estimada	36,063,445.37
Ley de Ingresos Recaudada	-783,895,661.13
Presupuesto de Egresos Aprobado	-1,466,108,652.00
Presupuesto de Egresos por Ejercer	253,888,134.64
Modificaciones al Presupuesto de Egresos	-36,063,445.37
Presupuesto de Egresos Comprometido	762,810,303.53
Presupuesto de Egresos Ejercido	10,122,024.73
Presupuesto de Egresos Pagado	475,351,634.47
Total Cuentas de Orden Presupuestarias	0.00

c) NOTAS DE GESTION ADMINISTRATIVA

1. Introducción

Los Estados Financieros de la Fiscalía General del Estado, proveen de información financiera y presupuestal a los principales usuarios de la misma, al Congreso del Estado y a los ciudadanos.

2. Panorama Económico y Financiero

El Gobierno del Estado de Veracruz, a través de ministraciones de la Secretaría de Finanzas y Planeación en la medida de sus disponibilidades financieras, dota a este Organismo de los recursos necesarios para que éste continúe con la encomienda de atender las necesidades de procuración de justicia de la ciudadanía del Estado de Veracruz.

3. Autorización e Historia

El 30 de Enero de 2015, se publica en la Gaceta Oficial Núm. Ext. 044, el Decreto Núm. 553, por el que se declara expresamente la entrada en vigor de la Autonomía Constitucional de la Fiscalía General del Estado de Veracruz de Ignacio de la Llave.

4. Organización y Objeto Social

Objeto social y principal actividad

La Fiscalía General del Estado, es un Organismo Autónomo del Estado, dotado de personalidad jurídica y patrimonio propios, con autonomía técnica, presupuestal, de gestión y para emitir las reglas conforme a las cuales sistematizará la información bajo su resguardo; está a cargo de un Fiscal General, quien es el encargado de su conducción y desempeño,

de conformidad con la Normatividad aplicable y superior jerárquico de todo el personal integrante de la misma. Los servidores públicos de la Fiscalía General, se rigen por los principios de legalidad, objetividad, eficiencia, profesionalismo, honradez y respeto a los derechos humanos. Tiene por objeto, representar a la sociedad, procurando justicia eficiente y oportuna para garantizar el estado de derecho y lograr la reparación del daño causado y la paz social.

Ejercicio fiscal

Del 01 de Enero al 30 de Junio de 2020.

Régimen jurídico

Organismo Autónomo del Estado de Veracruz, con personalidad jurídica y patrimonio propio.

Consideraciones fiscales de la Fiscalía General del Estado

Fiscalmente, tributa en el régimen de Personas Morales con fines no lucrativos, sus principales obligaciones son de retener y enterar el Impuesto Sobre la Renta por sueldos y salarios y por la renta de inmuebles.

Estructura organizacional básica

La Fiscalía General del Estado, cuenta con la siguiente estructura organizacional:

Fiscalía General del Estado

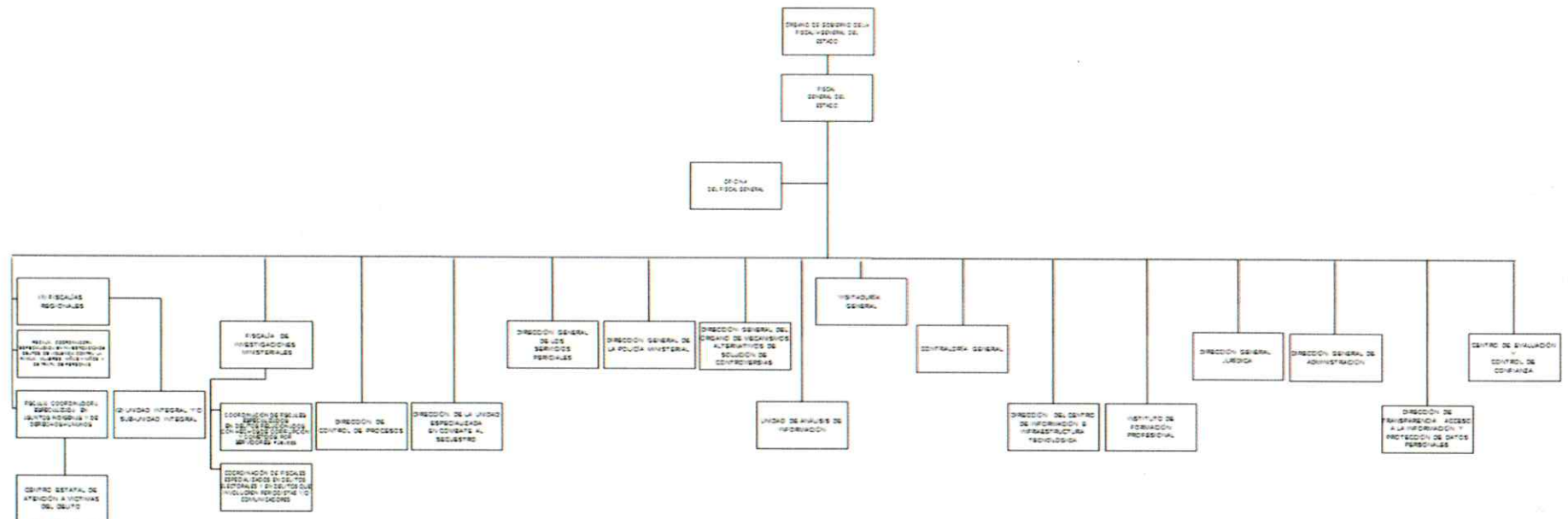

Fideicomisos, mandatos y análogos de los cuales es fideicomitente o fiduciario

No aplicable.

5. Bases de Preparación de los Estados Financieros

a) Los registros contables de la Fiscalía General del Estado, se realizan sobre la base acumulativa. El ingreso devengado, es el momento contable que se realiza cuando existe jurídicamente el derecho de recibir el presupuesto aprobado. El gasto devengado, es el momento contable que refleja el reconocimiento de una obligación de pago a favor de terceros por la recepción de bienes, servicios u obra pública contratados; así como de las obligaciones que derivan de tratados, leyes, resoluciones y sentencias definitivas, como lo indica la Normatividad emitida por el Consejo Nacional de Armonización Contable.

Disposiciones legales aplicables:

- * Ley General de Contabilidad Gubernamental.
- * Código Financiero para el Estado de Veracruz de Ignacio de la Llave.
- * Ley de Fiscalización Superior para el Estado de Veracruz de Ignacio de la Llave.
- * Código Fiscal de la Federación.
- * Ley del Impuesto Sobre la Renta.

b) La Normatividad aplicada para el reconocimiento, valuación y revelación de los diferentes rubros de la información financiera, así como las bases de medición utilizadas para la elaboración de los Estados Financieros, es a Costo Histórico.

c) Postulados básicos:

Los registros contables son apegados a los postulados básicos establecidos en la Ley General de Contabilidad Gubernamental, los cuales configuran el sistema de contabilidad gubernamental en la identificación, análisis, interpretación, la captación, el procesamiento y el reconocimiento de las transacciones que afectan a la Fiscalía y sustentan el registro de las operaciones, elaboración y presentación de sus Estados Financieros, basados en su razonamiento, eficiencia demostrada, respaldado en legislación especializada y aplicación de la Normatividad, uniformando los métodos, procedimientos y prácticas contables.

d) Normatividad Supletoria:

No aplicable.

e) La Fiscalía General del Estado, aplica las Normas emitidas por el Consejo Nacional de Armonización Contable.

6. Políticas de Contabilidad Significativas

a) Actualización del valor de los activos, no aplicable.

b) Operaciones en el extranjero, no aplicable.

c) Método de valuación de la inversión en acciones, no aplicable.

d) El rubro almacén de materiales y suministros, se encuentra valuado por el método Primeras Entradas Primeras Salidas.

- e) Beneficios a empleados, no aplicable.
- f) En la Fiscalía, se registran presupuestalmente las erogaciones que corresponden al ejercicio, quedando provisionados los pagos que no se cubrieron por falta de disponibilidad de recursos.
- g) Reservas, no aplicable.
- h) En la cuenta cambios en políticas contables, se registran las adquisiciones de activo fijo del año 2010 y anteriores y de materiales y suministros del ejercicio actual.
- i) Reclasificaciones entre cuentas por efectos de cambios en los tipos de operaciones, no aplicable.
- j) Depuración y cancelación de saldos, sin información a presentar.

7. Posición en Moneda Extranjera y Protección por Riesgo Cambiario

No aplicable.

8. Reporte Analítico del Activo

La Fiscalía General del Estado inició el proceso de Depreciación de Bienes Muebles, con base a los Parámetros de Estimación de Vida Útil emitidos por el Consejo Nacional de Armonización Contable (CONAC).

9. Fideicomisos, Mandatos y Análogos

Derivado de las Reglas de Operación del Fideicomiso Estatal Número 2244 del Estado de Veracruz para la Implementación del Sistema de Justicia Penal, la Fiscalía General del Estado fungió como Instancia Ejecutora.

10. Reporte de la Recaudación

CONCEPTO	IMPORTE
Transferencias, asignaciones, subsidios y otras ayudas ejercicio 2020	772,296,339.00

11. Información sobre la Deuda y el Reporte Analítico de la Deuda

No aplicable.

12. Calificaciones otorgadas

No aplicable.

13. Proceso de Mejora

No aplicable.

14. Información por Segmentos

No aplicable.

15. Eventos Posteriores al Cierre

Sin información a presentar.

16. Partes Relacionadas

No aplicable.

"Bajo protesta de decir verdad, declaramos que los Estados Financieros y sus Notas, son razonablemente correctos y son responsabilidad del emisor"

ELABORÓ



L.C. OLYMPIA NOHEMÍ MORALES MENDOZA
SUBDIRECTORA DE RECURSOS FINANCIEROS

VERIFICÓ



L.E. RAFAEL GARCÍA VIZCAÍNO
OFICIAL MAYOR

Vo. Bo.



LIC. VERÓNICA HERNÁNDEZ GIADÁNS
FISCAL GENERAL DEL ESTADO DE
VERACRUZ