



**FGE**

Fiscalía General  
del Estado

**CUENTA PÚBLICA  
2019**

**FISCALIA GENERAL DEL ESTADO DE VERACRUZ  
CUENTA PÚBLICA 2019**

**1. INFORMACIÓN CONTABLE**

- Estado de Actividades
- Estado de Situación Financiera
- Estado de Cambios en la Situación Financiera
- Estado Analítico del Activo
- Estado Analítico de la Deuda y Otros Pasivos
- Estado de Variación en la Hacienda Pública
- Estado de Flujos de Efectivo
- Informe Sobre Pasivos Contingentes (Formato Libre)
- Notas a los Estados Financieros

**2. INFORMACIÓN PRESUPUESTARIA**

- Estado Analítico de Ingresos
- Estado Analítico del Ejercicio del Presupuesto de Egresos (Clasificación Administrativa)
- Estado Analítico del Ejercicio del Presupuesto de Egresos Clasificación por Objeto del Gasto (Capítulo y Concepto)
- Estado Analítico del Ejercicio del Presupuesto de Egresos Clasificación Económica (por Tipo de Gasto)
- Estado Analítico del Ejercicio del Presupuesto de Egresos Clasificación Funcional (Finalidad y Función)
- Endeudamiento Neto
- Intereses de la Deuda
- Indicadores de Postura Fiscal

**3. INFORMACIÓN PROGRAMÁTICA**

- Gasto por Categoría Programática
- Programas y Proyectos de Inversión (Formato Libre)
- Indicadores de Resultados

**4. ANEXOS**

- Relación de Bienes Muebles que componen el Patrimonio
- Relación de Bienes Inmuebles que componen el Patrimonio
- Relación de Cuentas Bancarias Productivas Específicas
- Relación de Esquemas Bursátiles y de Coberturas Financieras (Formato Libre)

**5. LEY DE DISCIPLINA FINANCIERA DE LAS ENTIDADES FEDERATIVAS Y LOS MUNICIPIOS (LDF)**

- Estado de Situación Financiera Detallado
- Informe Analítico de la Deuda Pública y Otros Pasivos
- Informe Analítico de Obligaciones Diferentes de Financiamientos
- Balance Presupuestario
- Estado Analítico de Ingresos Detallado
- Estado Analítico del Ejercicio del Presupuesto de Egresos Detallado Clasificación por Objeto del Gasto (Capítulo y Concepto)
- Estado Analítico del Ejercicio del Presupuesto de Egresos Detallado Clasificación Administrativa
- Estado Analítico del Ejercicio del Presupuesto de Egresos Detallado Clasificación Funcional (Finalidad y Función)
- Estado Analítico del Ejercicio del Presupuesto de Egresos Detallado Clasificación de Servicios Personales por Categoría
- Guía de Cumplimiento de la Ley de Disciplina Financiera de las Entidades Federativas y Municipios



**FGE**  
Fiscalía General  
del Estado



**VERACRUZ**  
GOBIERNO  
DEL ESTADO

# 1. Información Contable

FISCALÍA GENERAL DEL ESTADO DE VERACRUZ

FISCALÍA GENERAL DEL ESTADO DE VERACRUZ Estado de Actividades Del 1 de Enero al 31 de Diciembre de 2019 y 2018		
	2019	2018
<b>INGRESOS Y OTROS BENEFICIOS</b>		
<b>Ingresos de la Gestión</b>	0	0
Impuestos	0	0
Cuotas y Aportaciones de Seguridad Social	0	0
Contribuciones de Mejoras	0	0
Derechos	0	0
Productos	0	0
Aprovechamientos	0	0
Ingresos por Venta de Bienes y Prestación de Servicios	0	0
<b>Participaciones, Aportaciones, Convenios, Incentivos Derivados de la Colaboración Fiscal, Fondos Distintos de Aportaciones, Transferencias, Asignaciones, Subsidios y Subvenciones, y Jubilaciones</b>	<b>1,499,338,768</b>	<b>1,497,175,046</b>
Participaciones, Aportaciones, Convenios, Incentivos Derivados de la Colaboración Fiscal, Fondos Distintos de Aportaciones	0	0
Transferencia, Asignaciones, Subsidios y Subvenciones, y Pensiones y Jubilaciones	1,499,338,768	1,497,175,046
<b>Otros Ingresos y Beneficios</b>	<b>11,260,492</b>	<b>70,533,658</b>
Ingresos Financieros	9,522,381	4,358,371
Incremento por Variación de Inventarios	0	0
Disminución del Exceso de Estimaciones por Pérdida o Deterioro u Obsolescencia	0	0
Disminución del Exceso de Provisiones	0	0
Otros Ingresos y Beneficios Varios	1,738,111	66,175,287
<b>Total de Ingresos y Otros Beneficios</b>	<b>1,510,599,260</b>	<b>1,567,708,704</b>
<b>GASTOS Y OTRAS PÉRDIDAS</b>		
<b>Gastos de Funcionamiento</b>	<b>1,135,718,360</b>	<b>1,113,132,596</b>
Servicios Personales	908,557,335	932,526,950
Materiales y Suministros	76,929,334	49,836,727
Servicios Generales	150,231,691	130,768,919
<b>Transferencia, Asignaciones, Subsidios y Otras Ayudas</b>	<b>64,502,942</b>	<b>84,708,509</b>
Transferencias Internas y Asignaciones al Sector Público	0	0
Transferencias al Resto del Sector Público	0	0
Subsidios y Subvenciones	0	0
Ayudas Sociales	64,502,942	84,708,509
Pensiones y Jubilaciones	0	0
Transferencias a Fideicomisos, Mandatos y Contratos Análogos	0	0
Transferencias a la Seguridad Social	0	0
Donativos	0	0
Transferencias al Exterior	0	0
<b>Participaciones y Aportaciones</b>	<b>0</b>	<b>0</b>
Participaciones	0	0
Aportaciones	0	0
Convenios	0	0
<b>Intereses, Comisiones y Otros Gastos de la Deuda Pública</b>	<b>0</b>	<b>0</b>
Intereses de la Deuda Pública	0	0
Comisiones de la Deuda Pública	0	0
Gastos de la Deuda Pública	0	0
Costo por Coberturas	0	0
Apoyos Financieros	0	0
<b>Otros Gastos y Pérdidas Extraordinarias</b>	<b>0</b>	<b>1,908,788</b>
Estimaciones, Depreciaciones, Deterioros, Obsolescencia y Amortizaciones	0	0
Provisiones	0	1,908,788
Disminución de Inventarios	0	0
Aumento por Insuficiencia de Estimaciones por Pérdida o Deterioro u Obsolescencia	0	0
Aumento por Insuficiencia de Provisiones	0	0
Otros Gastos	0	0
<b>Inversión Pública</b>	<b>0</b>	<b>0</b>
Inversión Pública no Capitalizable	0	0
<b>Total de Gastos y Otras Pérdidas</b>	<b>1,200,221,302</b>	<b>1,199,749,893</b>
<b>Resultados del Ejercicio (Ahorro/Desahorro)</b>	<b>310,377,958</b>	<b>367,958,811</b>

1/ No se incluyen Utilidades e Intereses. Por regla de presentación se revelan como Gastos Financieros.

Bajo protesta de decir verdad declaramos que los Estados Financieros y sus Notas son razonablemente correctos y responsabilidad del emisor.

Elabora  
L.C. OLYMPIA NOHEMI MORALES MENDOZA  
SUBDIRECTORA DE RECURSOS FINANCIEROS

Verifica  
L.E. RAFAEL GARCIA VIZCARRA  
OFICIAL MAYOR

VO. BO.  
LIC. VERÓNICA HERNÁNDEZ GIARDANS  
ENCARGADA DEL DESPACHO DE LA  
FISCALÍA GENERAL DEL ESTADO DE VERACRUZ



FISCALÍA GENERAL DEL ESTADO DE VERACRUZ					
Estado de Situación Financiera					
Al 31 de Diciembre de 2019 y 2018					
ACTIVO	2019	2018	PASIVO	2019	2018
<b>Activo Circulante</b>			<b>Pasivo Circulante</b>		
Efectivo y Equivalentes	396,128,589	182,983,527	Cuentas por Pagar a Corto Plazo	272,325,613	284,887,179
Derechos a Recibir Efectivo o Equivalentes	445,564,659	431,718,566	Documentos por Pagar a Corto Plazo	0	0
Derechos a Recibir Bienes o Servicios	0	261,245	Porción a Corto Plazo de la Deuda Pública a Largo Plazo	0	0
Inventarios	0	0	Títulos y Valores a Corto Plazo	0	0
Almacenes	17,594,220	10,697,079	Pasivos Diferidos a Corto Plazo	0	0
Estimación por Pérdida o Deterioro de Activos Circulantes	0	0	Fondos y Bienes de Terceros en Garantía y/o Administración a Corto Plazo	0	0
Otros Activos Circulantes	0	0	Provisiones a Corto Plazo	0	0
<b>Total de Activos Circulantes</b>	<b>859,287,468</b>	<b>625,660,417</b>	Otros Pasivos a Corto Plazo	3,661,303	10,564,776
<b>Activo No Circulante</b>			<b>Total de Pasivos Circulantes</b>	<b>275,986,916</b>	<b>295,451,955</b>
Inversiones Financieras a Largo Plazo	0	0	<b>Pasivo No Circulante</b>		
Derechos a Recibir Efectivo o Equivalentes a Largo Plazo	0	0	Cuentas por Pagar a Largo Plazo	0	0
Bienes Inmuebles, Infraestructura y Construcciones en Proceso	586,049,954	589,383,461	Documentos por Pagar a Largo Plazo	0	0
Bienes Muebles	815,612,185	794,455,638	Deuda Pública a Largo Plazo	0	0
Activos Intangibles	42,653,631	9,687,229	Pasivos Diferidos a Largo Plazo	0	0
Depreciación, Deterioro y Amortización Acumulada de Bienes	-609,278,754	0	Fondos y Bienes de Terceros en Garantía y/o en Administración a Largo Plazo	0	0
Activos Diferidos	1,738,885	1,938,886	Provisiones a Largo Plazo	0	0
Estimación por Pérdida o Deterioro de Activos no Circulantes	0	0	<b>Total de Pasivos No Circulantes</b>	<b>0</b>	<b>0</b>
Otros Activos no Circulantes	0	0	<b>Total del Pasivo</b>	<b>275,986,916</b>	<b>295,451,955</b>
<b>Total de Activos No Circulantes</b>	<b>836,775,901</b>	<b>1,395,465,214</b>	<b>HACIENDA PÚBLICA/ PATRIMONIO</b>		
<b>Total del Activo</b>	<b>1,696,063,369</b>	<b>2,021,125,631</b>	<b>Hacienda Pública/Patrimonio Contribuido</b>	<b>392,776,131</b>	<b>417,646,780</b>
			Aportaciones	392,776,131	417,646,780
			Donaciones de Capital	0	0
			Actualización de la Hacienda Pública / Patrimonio	0	0
			<b>Hacienda Pública/Patrimonio Generado</b>	<b>1,027,300,322</b>	<b>1,308,026,896</b>
			Resultados del Ejercicio (Ahorro / Desahorro)	310,377,958	367,958,811
			Resultados de Ejercicios Anteriores	500,105,956	434,974,608
			Revalúos	0	0
			Reservas	0	0
			Rectificaciones de Resultados de Ejercicios Anteriores	216,816,408	505,093,477
			<b>Exceso o Insuficiencia en la Actualización de la Hacienda Pública/Patrimonio</b>	<b>0</b>	<b>0</b>
			Resultado por Posición Monetaria	0	0
			Resultado por Tenencia de Activos no Monetarios	0	0
			<b>Total Hacienda Pública/ Patrimonio</b>	<b>1,420,076,453</b>	<b>1,725,673,676</b>
			<b>Total del Pasivo y Hacienda Pública / Patrimonio</b>	<b>1,696,063,369</b>	<b>2,021,125,631</b>

Bajo protesta de decir verdad declaramos que los Estados Financieros y sus Notas son razonablemente correctos y responsabilidad del emisor.

Elaboró  
  
 L.C. OLYMPIA NOHEMI MORALES MENDOZA  
 SUBDIRECTORA DE RECURSOS FINANCIEROS

Verificó  
  
 L.E. RAFAEL SANCHEZ VIZCAINO  
 OFICIAL MAYOR

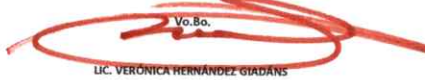
Vo.Bo.  
  
 LIC. VERONICA HERNANDEZ GIADANS  
 ENCARGADA DEL DESPACHO DE LA  
 FISCALÍA GENERAL DEL ESTADO DE VERACRUZ

**FISCALÍA GENERAL DEL ESTADO DE VERACRUZ**

FISCALÍA GENERAL DEL ESTADO DE VERACRUZ  
Estado de Cambios en la Situación Financiera  
Del 1 de Enero al 31 de Diciembre de 2019

	Origen	Aplicación
<b>ACTIVO</b>	<b>613,073,507</b>	<b>288,011,245</b>
<b>Activo Circulante</b>	<b>261,245</b>	<b>233,888,296</b>
Efectivo y Equivalentes	0	213,145,062
Derechos a Recibir Efectivo o Equivalentes	0	13,846,093
Derechos a Recibir Bienes o Servicios	261,245	0
Inventarios	0	0
Almacenes	0	6,897,141
Estimación por Pérdida o Deterioro de Activos Circulantes	0	0
Otros Activos Circulantes	0	0
<b>Activo No Circulante</b>	<b>612,812,262</b>	<b>54,122,949</b>
Inversiones Financieras a Largo Plazo	0	0
Derechos a Recibir Efectivo o Equivalentes a Largo Plazo	0	0
Bienes Inmuebles, Infraestructura y Construcciones en Proceso	3,333,507	0
Bienes Muebles	0	21,156,547
Activos Intangibles	0	32,966,402
Depreciación, Deterioro y Amortización Acumulada de Bienes	609,278,754	0
Activos Diferidos	200,001	0
Estimación por Pérdida o Deterioro de Activos no Circulantes	0	0
Otros Activos no Circulantes	0	0
<b>PASIVO</b>	<b>0</b>	<b>19,465,039</b>
<b>Pasivo Circulante</b>	<b>0</b>	<b>19,465,039</b>
Cuentas por Pagar a Corto Plazo	0	12,561,566
Documentos por Pagar a Corto Plazo	0	0
Porción a Corto Plazo de la Deuda Pública a Largo Plazo	0	0
Títulos y Valores a Corto Plazo	0	0
Pasivos Diferidos a Corto Plazo	0	0
Fondos y Bienes de Terceros en Garantía y/o Administración a Corto Plazo	0	0
Provisiones a Corto Plazo	0	0
Otros Pasivos a Corto Plazo	0	6,903,473
<b>Pasivo No Circulante</b>	<b>0</b>	<b>0</b>
Cuentas por Pagar a Largo Plazo	0	0
Documentos por Pagar a Largo Plazo	0	0
Deuda Pública a Largo Plazo	0	0
Pasivos Diferidos a Largo Plazo	0	0
Fondos y Bienes de Terceros en Garantía y/o en Administración a Largo Plazo	0	0
Provisiones a Largo Plazo	0	0
<b>HACIENDA PÚBLICA/ PATRIMONIO</b>	<b>65,131,348</b>	<b>370,728,571</b>
<b>Hacienda Pública/Patrimonio Contribuido</b>	<b>0</b>	<b>24,870,649</b>
Aportaciones	0	24,870,649
Donaciones de Capital	0	0
Actualización de la Hacienda Pública / Patrimonio	0	0
<b>Hacienda Pública/Patrimonio Generado</b>	<b>65,131,348</b>	<b>345,857,922</b>
Resultados del Ejercicio (Ahorro / Desahorro)	0	57,580,853
Resultados de Ejercicios Anteriores	65,131,348	0
Revalúos	0	0
Reservas	0	0
Rectificaciones de Resultados de Ejercicios Anteriores	0	288,277,069
<b>Exceso o Insuficiencia en la Actualización de la Hacienda Pública/Patrimonio</b>	<b>0</b>	<b>0</b>
Resultado por Posición Monetaria	0	0
Resultado por <del>Tenencia</del> de Activos no Monetarios	0	0

Bajo protesta de decir verdad declaramos que los Estados Financieros y sus Notas son razonablemente correctos y responsabilidad del emisor.

Elaboró

L.C. OLYMPIA NOHEMÍ MORALES MENDOZA  
SUBDIRECTORA DE RECURSOS FINANCIEROS

Verificó

L.E. RAFAEL GARCÍA MARRERO  
OFICIAL MAESTRO

Votó

LIC. VERÓNICA HERNÁNDEZ GIADÁNS  
ENCARGADA DEL DESPACHO DE LA  
FISCALÍA GENERAL DEL ESTADO DE VERACRUZ

**FISCALÍA GENERAL DEL ESTADO DE VERACRUZ**  
**Estado Analítico del Activo**  
**Del 1 de Enero al 31 de Diciembre de 2019**

Concepto	Saldo Inicial 1	Cargos del Periodo 2	Abonos del Periodo 3	Saldo Final 4=(1+2-3)	Variación del Periodo (4-1)
<b>ACTIVO</b>	<b>2,021,125,631</b>	<b>5,191,953,164</b>	<b>5,517,015,426</b>	<b>1,696,063,369</b>	<b>-325,062,262</b>
<b>Activo Circulante</b>	<b>625,660,417</b>	<b>4,845,404,062</b>	<b>4,611,777,011</b>	<b>859,287,468</b>	<b>233,627,051</b>
Efectivo y Equivalentes	182,983,527	3,233,130,377	3,019,985,315	396,128,589	213,145,062
Derechos a Recibir Efectivo o Equivalentes	431,718,566	1,545,330,860	1,531,484,767	445,564,659	13,846,093
Derechos a Recibir Bienes o Servicios	261,245	3,544,838	3,806,083	0	-261,245
Inventarios	0	0	0	0	0
Almacenes	10,697,079	63,397,987	56,500,846	17,594,220	6,897,141
Estimación por Pérdida o Deterioro de Activos Circulantes	0	0	0	0	0
Otros Activos Circulantes	0	0	0	0	0
<b>Activo No Circulante</b>	<b>1,395,465,214</b>	<b>346,549,102</b>	<b>905,238,415</b>	<b>836,775,901</b>	<b>-558,689,313</b>
Inversiones Financieras a Largo Plazo	0	0	0	0	0
Derechos a Recibir Efectivo o Equivalentes a Largo Plazo	0	0	0	0	0
Bienes Inmuebles, Infraestructura y Construcciones en Proceso	589,383,461	255,609,354	258,942,861	586,049,954	-3,333,507
Bienes Muebles	794,455,638	57,973,319	36,816,772	815,612,185	21,156,547
Activos Intangibles	9,687,229	32,966,402	0	42,653,631	32,966,402
Depreciación, Deterioro y Amortización Acumulada de Bienes	0	27	609,278,781	-609,278,754	-609,278,754
Activos Diferidos	1,938,886	0	200,001	1,738,885	-200,001
Estimación por Pérdida o Deterioro de Activos no Circulantes	0	0	0	0	0
Otros Activos no Circulantes	0	0	0	0	0

Bajo protesta de decir verdad declaramos que los Estados Financieros y sus Notas son razonablemente correctos y responsabilidad del emisor.

Elaboro

L.C. OLYMPIA NOHEMÍ MORALES MENDOZA  
SUBDIRECTORA DE RECURSOS FINANCIEROS

Verificó

L.E. RAFAEL GARCÍA VIZCAÍNO  
OFICIAL MAYOR

Vo.Bo.

LIC. VERÓNICA HERNÁNDEZ GIADÁNS  
ENCARGADA DEL DESPACHO DE LA  
FISCALÍA GENERAL DEL ESTADO DE VERACRUZ

FISCALÍA GENERAL DEL ESTADO DE VERACRUZ

FISCALÍA GENERAL DEL ESTADO DE VERACRUZ  
Estado Analítico de la Deuda y Otros Pasivos  
Del 1 de Enero al 31 de Diciembre de 2019

Denominación de las Deudas	Moneda de Contratación	Institución o País Acreedor	Saldo Inicial del Periodo	Saldo Final del Periodo
<b>DEUDA PÚBLICA</b>				
<b>Corto Plazo</b>				
<b>Deuda Interna</b>			<b>0</b>	<b>0</b>
Instituciones de Crédito			0	0
Títulos y Valores			0	0
Arrendamientos Financieros			0	0
<b>Deuda Externa</b>			<b>0</b>	<b>0</b>
Organismos Financieros Internacionales			0	0
Deuda Bilateral			0	0
Títulos y Valores			0	0
Arrendamientos Financieros			0	0
<b>Subtotal a Corto Plazo</b>			<b>0</b>	<b>0</b>
<b>Largo Plazo</b>				
<b>Deuda Interna</b>			<b>0</b>	<b>0</b>
Instituciones de Crédito			0	0
Títulos y Valores			0	0
Arrendamientos Financieros			0	0
<b>Deuda Externa</b>			<b>0</b>	<b>0</b>
Organismos Financieros Internacionales			0	0
Deuda Bilateral			0	0
Títulos y Valores			0	0
Arrendamientos Financieros			0	0
<b>Subtotal a Largo Plazo</b>			<b>0</b>	<b>0</b>
<b>Otros Pasivos</b>			<b>295,451,955</b>	<b>275,986,916</b>
<b>Total de Deuda y Otros Pasivos</b>			<b>295,451,955</b>	<b>275,986,916</b>

Bajo protesta de decir verdad declaramos que los Estados Financieros y sus Notas son razonablemente correctos y responsabilidad del emisor

Elaboró

L.C. OLYMPIA NOHEMÍ MORALES MENDOZA  
SUBDIRECTORA DE RECURSOS FINANCIEROS

Verificó

L.E. RAFAEL GARCÍA RIZGAJINO  
OFICIAL MAYOR

Vo.Bo.

LIC. VERÓNICA HERNÁNDEZ GIADÁNS  
ENCARGADA DEL DESPACHO DE LA  
FISCALÍA GENERAL DEL ESTADO DE VERACRUZ



### FISCALÍA GENERAL DEL ESTADO DE VERACRUZ

FISCALÍA GENERAL DEL ESTADO DE VERACRUZ					
Estado de Variación en la Hacienda Pública					
Del 1 de Enero al 31 de Diciembre de 2019					
Concepto	Hacienda Pública/Patrimonio Contribuido	Hacienda Pública/Patrimonio Generado de Ejercicios Anteriores	Hacienda Pública/Patrimonio Generado del Ejercicio	Exceso o Insuficiencia en la Actualización de la Hacienda Pública/Patrimonio	TOTAL
<b>Hacienda Pública/Patrimonio Contribuido Neto 2018</b>	417,646,780				417,646,780
Aportaciones	417,646,780				417,646,780
Donaciones de Capital	0				0
Actualización de la Hacienda Pública/Patrimonio	0				0
<b>Hacienda Pública/Patrimonio Generado Neto 2018</b>		940,068,085	367,958,811		1,308,026,896
Resultados del Ejercicio (Ahorro/Desahorro)			367,958,811		367,958,811
Resultados del Ejercicios Anteriores		434,974,608			434,974,608
Revalúos		0			0
Reservas		0			0
Rectificaciones de Ejercicios Anteriores		505,093,477			505,093,477
<b>Exceso o Insuficiencia en la Actualización de la Hacienda Pública/Patrimonio Neto 2018</b>				0	0
Resultado por Posición Monetaria				0	0
Resultado por Tenencia de Activos no Monetarios				0	0
<b>Hacienda Pública/Patrimonio Neto Final 2018</b>	417,646,780	940,068,085	367,958,811	0	1,725,673,676
<b>Cambios en la Hacienda Pública/Patrimonio Contribuido Neto 2019</b>	-24,870,649				-24,870,649
Aportaciones	-24,870,649				-24,870,649
Donaciones de Capital	0				0
Actualización de la Hacienda Pública/Patrimonio	0				0
<b>Variaciones de la Hacienda Pública/Patrimonio Generado Neto 2019</b>		65,131,348	-345,857,922		-280,726,574
Resultados del Ejercicio (Ahorro/Desahorro)			310,377,958		310,377,958
Resultados de Ejercicios Anteriores		65,131,348	-367,958,811		-302,827,463
Revalúos			0		0
Reservas			0		0
Rectificaciones de Resultados de Ejercicios Anteriores			-288,277,069		-288,277,069
<b>Cambios en el Exceso o Insuficiencia en la Actualización de la Hacienda Pública/Patrimonio Neto 2019</b>				0	0
Resultado por Posición Monetaria				0	0
Resultado por Tenencia de Activos no Monetarios				0	0
<b>Hacienda Pública/Patrimonio Neto Final 2019</b>	392,776,131	1,005,199,433	22,100,889	0	1,420,076,453

Bajo protesta de decir verdad declaro que los Estados Financieros y sus Notas son razonablemente correctos y responsabilidad del emisor

Elaboró  
L.C. OLYMPIA NOHEMÍ MORALES MENDOZA  
SUBDIRECTORA DE RECURSOS FINANCIEROS

Verificó  
L.E. RAFAEL GARCÍA YUSÁINO  
OFICIAL MAYOR

Vo.Bo.  
LIC. VERÓNICA HERNÁNDEZ GIADANS  
ENCARGADA DEL DESPACHO DE LA  
FISCALÍA GENERAL DEL ESTADO DE VERACRUZ



**FISCALÍA GENERAL DEL ESTADO DE VERACRUZ**  
**FISCALÍA GENERAL DEL ESTADO DE VERACRUZ**  
**Estado de Flujos de Efectivo**  
**Del 1 de Enero al 31 de Diciembre de 2019 y 2018**

Concepto	2019	2018
<b>Flujos de Efectivo de las Actividades de Operación</b>		
<b>Origen</b>	<b>1,510,599,260</b>	<b>1,567,708,704</b>
Impuestos	0	0
Cuotas y Aportaciones de Seguridad Social	0	0
Contribuciones de mejoras	0	0
Derechos	0	0
Productos	0	0
Aprovechamientos	0	0
Ingresos por Venta de Bienes y Prestación de Servicios	0	0
Participaciones, Aportaciones, Convenios, incentivos Derivados de la colaboración Fiscal y Fondos Distintos de Aportaciones	0	0
Transferencias, Asignaciones y Subsidios y Subvenciones, y Pensiones y Jubilaciones	1,499,338,768	1,497,175,046
Otros Orígenes de Operación	11,260,492	70,533,658
<b>Aplicación</b>	<b>1,200,221,302</b>	<b>1,199,749,893</b>
Servicios Personales	908,557,335	932,526,950
Materiales y Suministros	76,929,334	49,836,727
Servicios Generales	150,231,691	130,768,919
Transferencias Internas y Asignaciones al Sector Público	0	0
Transferencias al resto del Sector Público	0	0
Subsidios y Subvenciones	0	0
Ayudas Sociales	64,502,942	84,708,509
Pensiones y Jubilaciones	0	0
Transferencias a Fideicomisos, Mandatos y Contratos Análogos	0	0
Transferencias a la Seguridad Social	0	0
Donativos	0	0
Transferencias al Exterior	0	0
Participaciones	0	0
Aportaciones	0	0
Convenios	0	0
Otras Aplicaciones de Operación	0	1,908,788
<b>Flujos Netos de Efectivo por Actividades de Operación</b>	<b>310,377,958</b>	<b>367,958,811</b>
<b>Flujos de Efectivo de las Actividades de Inversión</b>		
<b>Origen</b>	<b>874,856,765</b>	<b>83,908,524</b>
Bienes Inmuebles, Infraestructura y Construcciones en Proceso	258,225,252	0
Bienes Muebles	7,352,759	11,852,155
Otros Orígenes de Inversión	609,278,754	72,056,369
<b>Aplicación</b>	<b>939,239,774</b>	<b>400,410,294</b>
Bienes Inmuebles, Infraestructura y Construcciones en Proceso	254,891,744	216,591,969
Bienes Muebles	28,509,307	104,605,125
Otras Aplicaciones de Inversión	655,838,723	79,213,200
<b>Flujos Netos de Efectivo por Actividades de Inversión</b>	<b>-64,383,009</b>	<b>-316,501,770</b>
<b>Flujo de Efectivo de las Actividades de Financiamiento</b>		
<b>Origen</b>	<b>461,244</b>	<b>30,876,939</b>
Endeudamiento Neto	0	0
Interno	0	0
Externo	0	0
Otros Orígenes de Financiamiento	461,244	30,876,939
<b>Aplicación</b>	<b>33,311,131</b>	<b>7,423,871</b>
Servicios de la Deuda	0	0
Interno	0	0
Externo	0	0
Otras Aplicaciones de Financiamiento	33,311,131	7,423,871
<b>Flujos netos de Efectivo por Actividades de Financiamiento</b>	<b>-32,849,887</b>	<b>23,453,068</b>
<b>Incremento/Disminución Neta en el Efectivo y Equivalentes al Efectivo</b>	<b>213,145,062</b>	<b>74,910,109</b>
<b>Efectivo y Equivalentes al Efectivo al inicio del Ejercicio</b>	<b>182,983,527</b>	<b>108,073,418</b>
<b>Efectivo y Equivalentes al Efectivo al final del Ejercicio</b>	<b>396,128,589</b>	<b>182,983,527</b>

Bajo protesta de decir verdad, declaramos que los Estados Financieros y sus Notas son razonablemente correctos y responsabilidad del emisor.

Elaboró  
L.C. OLYMPIA NOHEMI MORALES MENDOZA  
SUBDIRECTORA DE RECURSOS FINANCIEROS

Verificó  
L.E. RAFAEL GARCÍA VILLALBA  
OFICIAL MAYOR

Vg.Bo.  
LIC. VERÓNICA HERNÁNDEZ GIADÁNS  
ENCARGADA DEL DESPACHO DE LA  
FISCALÍA GENERAL DEL ESTADO DE VERACRUZ

## FISCALÍA GENERAL DEL ESTADO DE VERACRUZ

Fiscalía General del Estado de Veracruz  
Informe sobre Pasivos Contingentes  
Al 31 de Diciembre de 2019

Concepto	Importe
Juicios Civiles	195,482,284
Juicios Laborales	53,284,502
Juicios Contenciosos Administrativos	61,581,433
<b>Total</b>	<b>310,348,219</b>

Al 31 de Diciembre de 2019, la cuenta de Demandas Judiciales en Proceso de Resolución, presenta los Juicios Civiles, Laborales y Contenciosos Administrativos en proceso de resolución judicial. Cabe hacer mención, que la Fiscalía General del Estado, no cuenta con los elementos necesarios para provisionar los juicios reales promovidos en su contra, debido a que sólo se tiene n los montos estimados por la Dirección General Jurídica, los cuales se registran contablemente en cuentas de orden, afectándose la cuenta de naturaleza deudora "741100010001" y de naturaleza acreedora "742100010001".

Bajo protesta de decir verdad declaramos que los Estados Financieros y sus Notas son razonablemente correctos y son responsabilidad del emisor.

Elaboró

L.C. OLYMPIA NOHEMÍ MORALES MENDOZA  
SUBDIRECTORA DE RECURSOS FINANCIEROS

Verificó

L.E. RAFAEL GARCÍA VIZCAÍNO  
OFICIAL MAYOR

Vo.Bo.

LIC. VERÓNICA HERNÁNDEZ GIADÁNS  
ENCARGADA DEL DESPACHO DE LA  
FISCALÍA GENERAL DEL ESTADO DE VERACRUZ

**NOTAS A LOS ESTADOS FINANCIEROS  
AL 31 DE DICIEMBRE DE 2019**

Con el propósito de dar cumplimiento a los Artículos 46 y 49 de la Ley General de Contabilidad Gubernamental, a continuación se presentan los tres tipos de Notas que acompañan a los Estados Financieros de la Fiscalía General del Estado:

**a) NOTAS DE DESGLOSE  
I) NOTAS AL ESTADO DE SITUACIÓN FINANCIERA**

**Activo**

**1. Efectivo y Equivalentes**

El saldo contable y bancario presentado en los Estados Financieros al 31 de Diciembre de 2019, se integra de la siguiente manera:

CUENTA BANCARIA/CONTRATO	CONCEPTO	INSTITUCIÓN BANCARIA	SALDOS	
			CONTABLE	BANCARIO
166735533	OPERATIVOS CONJUNTOS	BANCOMER, S. A.	2,819,591.10	2,819,591.10
105849942	SETEC 2016	BANCOMER, S. A.	6,431.17	6,431.17
0112862026	FASP 2019	BANCOMER, S. A.	7,968,798.56	7,968,708.56
279163143	NOMINA	BANORTE, S. A.	15,375,462.43	15,375,462.43
502673443	GASTO CORRIENTE	BANORTE, S. A.	401,058.13	414,458.13
284385903	ARRENDAMIENTOS	BANORTE, S. A.	274,750.63	274,750.63
0304111484	OTROS INGRESOS	BANORTE, S. A.	136,781.93	136,781.93
0593031386	DISPERSION NOMINA	BANORTE, S. A.	2,726,044.90	2,726,044.90
0503910464	INVERSION GASTO CORRIENTE	BANORTE, S. A.	12,892,306.10	12,892,306.10
0505470164	INVERSIÓN NÓMINA	BANORTE, S. A.	353,526,024.35	353,526,024.35
1089777250	CONAVIM VIOLENCIA FEMINICIDA	BANORTE, S. A.	646.63	646.63
1089778556	AGRAVIO COMPARADO	BANORTE, S. A.	693.31	693.31
<b>T O T A L</b>			<b>396,128,589.24</b>	<b>396,141,899.24</b>

Al realizar el comparativo entre el saldo contable y bancario, se deriva el importe de \$ 13,310.00 por diferencias determinadas en las cuentas bancarias correspondientes, mismas que se presentan en su respectiva conciliación bancaria. Como dato informativo adicional, se comenta que la Fiscalía General del Estado, tiene vigente la cuenta bancaria No. 0892186868 de Banco Mercantil del Norte, S. A. aperturada a petición de la Fiscalía de Investigaciones Ministeriales el 15 de Agosto de 2013 según Investigación Ministerial No. 185E/2009, con motivo de la denuncia presentada por defraudados de la Financiera COOFIA, S. A. de R. L. La citada cuenta bancaria, no se registra en los Estados Financieros de la Fiscalía, en virtud de que los recursos radicados en ella, son ajenos a este Organismo y sólo se tienen en custodia durante el proceso judicial. Además, no es posible realizar su cancelación, hasta que lo determine la Instancia Judicial.



## 2. Cuentas por Cobrar a Corto Plazo

EL importe de \$ 444 ' 307,719.37 corresponde al saldo pendiente de ministrar por parte de la Secretaría de Finanzas y Planeación del 01 de Abril de 2015 al 31 de Diciembre de 2019, a continuación se detalla su integración:

MES	IMPORTE		
	DEVENGADO	RECAUDADO	SALDO
Abril-Diciembre 2015	918,772,713.48	686,302,564.78	232,470,148.70
Enero-Diciembre 2016	1,206,858,005.33	974,597,882.68	464,730,271.35
Enero-Diciembre 2017	1,249,584,891.36	1,277,410,548.63	436,904,614.08
Enero-Diciembre 2018	1,426,059,549.56	1,431,410,262.67	431,553,900.97
Enero 2019	245,912,218.00	245,912,218.00	431,553,900.97
Febrero 2019	99,196,849.00	95,809,532.00	434,941,217.97
Marzo 2019	135,786,861.00	139,174,178.00	431,553,900.97
Abril 2019	121,729,521.00	121,729,521.00	431,553,900.97
Mayo 2019	128,179,772.40	115,425,954.00	444,307,719.37
Junio 2019	105,235,693.00	105,235,693.00	444,307,719.37
Julio 2019	104,159,177.00	104,159,177.00	444,307,719.37
Agosto 2019	106,132,359.00	106,132,359.00	444,307,719.37
Septiembre 2019	104,409,799.00	104,409,799.00	444,307,719.37
Octubre 2019	113,409,803.00	113,409,803.00	444,307,719.37
Noviembre 2019	102,403,262.00	102,403,262.00	444,307,719.37
Diciembre 2019	145,537,272.00	145,537,272.00	444,307,719.37
<b>SALDO PENDIENTE DE RECAUDAR</b>			<b>444,307,719.37</b>

El registro contable de esta cuenta refleja el reconocimiento del ingreso, ya que existe jurídicamente el derecho de cobro, como lo establece el artículo 34 de la Ley General de Contabilidad Gubernamental.



### 3. Deudores Diversos por Cobrar a Corto Plazo

El saldo de \$ 151,157.00, se compone por concepto de Sujetos a Comprobar para Gasto Corriente, creados en la Subdirección de Recursos Financieros, con la finalidad de dotar de recursos a las distintas áreas de esta Fiscalía que lo requieren, a continuación se detalla su integración por Estructura Programática:

AREA	IMPORTE	CONCEPTO	PROGRAMA	FOLIO	RESPONSABLE
SUBDIRECCION DE RECURSOS FINANCIEROS	130.00	SUJETO	01E101	400036	401A06101
SUBDIRECCION DE RECURSOS FINANCIEROS	1,027.00	SUJETO	01E101	400039	401A06101
SUBDIRECCION DE RECURSOS FINANCIEROS	150,000.00	SUJETO	01E101	400041	401A06101
<b>TOTAL</b>	<b>\$ 151,157.00</b>				

#### 4. Deudores por Anticipos de la Tesorería

El saldo de \$ 1´105,782.71 se compone por concepto de Fondos Revolventes, con la finalidad de dotar de recursos a las distintas áreas de la Fiscalía de acuerdo a sus requerimientos, a continuación se detalla su integración:

AREA	IMPORTE	CONCEPTO	PROGRAMA	FOLIO	RESPONSABLE
SUBDIRECCION DE RECURSOS FINANCIEROS	2,463.56	FONDO	01E101	420058	401A06100
SUBDIRECCION DE RECURSOS FINANCIEROS	197.91	FONDO	01E101	420061	401A06100
SUBDIRECCION DE RECURSOS FINANCIEROS	96.00	FONDO	01E101	420062	401A06100
SUBDIRECCION DE RECURSOS FINANCIEROS	23,001.00	FONDO	01E101	420071	401A06100
SUBDIRECCION DE RECURSOS FINANCIEROS	27,900.00	FONDO	01E101	420083	401A06100
SUBDIRECCION DE RECURSOS FINANCIEROS	21,972.00	FONDO	01E101	420093	401A06100
SUBDIRECCION DE RECURSOS FINANCIEROS	20,000.00	FONDO	01E101	420096	401A06100
SUBDIRECCION DE RECURSOS FINANCIEROS	20,700.00	FONDO	01E101	420101	401A06100
SUBDIRECCION DE RECURSOS FINANCIEROS	22,500.00	FONDO	01E101	420109	401A06100
SUBDIRECCION DE RECURSOS FINANCIEROS	1,662.55	FONDO	01E101	420124	401A06100
SUBDIRECCION DE RECURSOS FINANCIEROS	1,316.00	FONDO	01E101	420125	401A06100
SUBDIRECCION DE RECURSOS FINANCIEROS	3,900.00	FONDO	01E101	420142	401A06100
SUBDIRECCION DE RECURSOS FINANCIEROS	60,900.00	FONDO	01E101	420148	401A06100
SUBDIRECCION DE RECURSOS FINANCIEROS	46,050.00	FONDO	01E101	420149	401A06100
SUBDIRECCION DE RECURSOS FINANCIEROS	51,596.00	FONDO	01E101	420152	401A06100
SUBDIRECCION DE RECURSOS FINANCIEROS	60,100.00	FONDO	01E101	420162	401A06100
SUBDIRECCION DE RECURSOS FINANCIEROS	48,750.00	FONDO	01E101	420163	401A06100
SUBDIRECCION DE RECURSOS FINANCIEROS	19,900.00	FONDO	01E101	420176	401A06100
SUBDIRECCION DE RECURSOS FINANCIEROS	59,800.00	FONDO	01E101	420178	401A06100
SUBDIRECCION DE RECURSOS FINANCIEROS	60,400.00	FONDO	01E101	420185	401A06100
SUBDIRECCION DE RECURSOS FINANCIEROS	14,000.00	FONDO	01E101	420186	401A06100
SUBDIRECCION DE RECURSOS FINANCIEROS	49,296.00	FONDO	01E101	420187	401A06100
SUBDIRECCION DE RECURSOS FINANCIEROS	26,000.00	FONDO	01E101	420200	401A06100
SUBDIRECCION DE RECURSOS FINANCIEROS	57,164.00	FONDO	01E101	420201	401A06100
SUBDIRECCION DE RECURSOS FINANCIEROS	24,948.00	FONDO	01E101	420220	401A06100
SUBDIRECCION DE RECURSOS FINANCIEROS	22,704.00	FONDO	01E101	420228	401A06100
SUBDIRECCION DE RECURSOS FINANCIEROS	22,050.00	FONDO	01E101	420235	401A06100
SUBDIRECCION DE RECURSOS FINANCIEROS	27,528.00	FONDO	01E101	420243	401A06100

SUBDIRECCION DE RECURSOS FINANCIEROS	28,728.00	FONDO	01E101	420255	401A06100
SUBDIRECCION DE RECURSOS FINANCIEROS	28,400.00	FONDO	01E101	420264	401A06100
SUBDIRECCION DE RECURSOS FINANCIEROS	34,550.00	FONDO	01E101	420265	401A06100
SUBDIRECCION DE RECURSOS FINANCIEROS	12.44	FONDO	01E101	420367	401A06100
SUBDIRECCION DE RECURSOS FINANCIEROS	8.37	FONDO	01E101	420368	401A06100
SUBDIRECCION DE RECURSOS FINANCIEROS	66.96	FONDO	01E101	420371	401A06100
SUBDIRECCION DE RECURSOS FINANCIEROS	55.73	FONDO	01E101	420372	401A06100
SUBDIRECCION DE RECURSOS FINANCIEROS	11.90	FONDO	01E101	420373	401A06100
SUBDIRECCION DE RECURSOS FINANCIEROS	141.53	FONDO	01E101	420374	401A06100
SUBDIRECCION DE RECURSOS FINANCIEROS	52.70	FONDO	01E101	420375	401A06100
SUBDIRECCION DE RECURSOS FINANCIEROS	17.52	FONDO	01E101	420376	401A06100
SUBDIRECCION DE RECURSOS FINANCIEROS	16,842.54	FONDO	01E101	420377	401A06100
SUBDIRECCION DE RECURSOS FINANCIEROS	100,000.00	FONDO	01E101	420378	401A06100
SUBDIRECCION DE RECURSOS FINANCIEROS	100,000.00	FONDO	01E101	420385	401A06100
<b>TOTAL</b>	<b>\$ 1' 105,782.71</b>				



## 5. Anticipo a Proveedores

Al 31 de Diciembre de 2019, esta cuenta se integra como sigue:

PROVEEDOR	FECHA	CONCEPTO	IMPORTE
<b>SAMURAI MOTORS XALAPA S DE RL DE CV</b>	18-07-2019	MANTENIMIENTO DE VEHICULO TOYOTA RAV4 PL 008030	<b>0.01</b>
<b>TOTAL</b>			<b>0.01</b>

## 6. Bienes disponibles para su transformación o consumo (inventarios)

No aplicable.

## 7. Almacenes

Al 31 de Diciembre de 2019, esta cuenta se integra como sigue:

CONCEPTO	IMPORTE
Saldo inicial	16,605,342.28
Más entradas de Diciembre	8,105,138.47
Menos salidas de Diciembre	7,116,260.54
<b>Saldo final</b>	<b>16,594,220.21</b>

El saldo presentado en el Estado de Situación Financiera, se deriva de la toma física de inventario de artículos consumibles de Diciembre de 2019, valuado por el método Primeras Entradas Primeras Salidas; según consta en el reporte de existencias y en las Minutas de trabajo enviados por la Oficina de Almacén y Control de Inventarios al Departamento de Contabilidad para su registro correspondiente.

## 8 y 9. Inversiones Financieras

No aplicable.

## 10 y 11. Bienes Muebles, Inmuebles, Construcciones en Proceso, Intangibles e Infraestructura para el Desarrollo

### Bienes Muebles

Al 31 de Diciembre de 2019, los Bienes Muebles se integran como sigue:

<b>CONCEPTO</b>	<b>IMPORTE</b>
Bienes Muebles Ejercicio 2010 y Anteriores	\$ 301,136,379.37
Mobiliario y Equipo de Oficina	49,079,482.20
Otros Muebles	1,671,715.16
Bienes Informáticos	97,137,114.77
Equipo Médico y de Laboratorio	113,783,894.42
Equipo de Transporte	140,389,869.53
Carrocerías y Remolques	56,840.00
Equipo Audiovisual y Fotográfico	9,647,013.50
Equipo de Comunicaciones y Telecomunicaciones	48,236,773.34
Herramientas y Máquinas-Herramienta	301,477.96
Refacciones Mayores	81,763.99
Otros Bienes Muebles	2,300,009.38
Equipo para Policía y Tránsito	42,526,468.06
Sistema de Aire Acondicionado, Calefacción y Refrigeración	9,263,383.41
<b>Total</b>	<b><u>\$ 815,612,185.09</u></b>



## Bienes Inmuebles

Al 31 de Diciembre de 2019, esta cuenta se integra como sigue:

<b>MUNICIPIO</b>	<b>NOMBRE DEL INMUEBLE</b>	<b>IMPORTE</b>
XALAPA	FISCALÍA GENERAL DEL ESTADO	142,536,789.00
XALAPA	LABORATORIO DE CRIMINALÍSTICA Y SERVICIOS PERICIALES	26,196,438.72
XALAPA	DEPOSITO REGIONAL DE BIENES ASEGURADOS	3,369,069.00
COATZACOALCOS	OFICINAS FISCALÍA ZONA SUR	3,841,710.00
VERACRUZ	TERRENO DESTINADO A LA FGE	250,000.00
CÓRDOBA	DEPOSITO REGIONAL DE BIENES ASEGURADOS	339,350.00
TUXPAN	DEPOSITO REGIONAL DE BIENES ASEGURADOS	558,446.00
CATEMACO	SERVICIO MEDICO FORENSE (SEMEFO)	266,721.00
PEROTE	SERVICIO MEDICO FORENSE (SEMEFO)	406,750.00
MISANTLA	SERVICIO MEDICO FORENSE (SEMEFO)	376,600.00
MARTÍNEZ DE LA TORRE	SERVICIO MEDICO FORENSE (SEMEFO)	290,883.00
TUXPAN	SERVICIO MEDICO FORENSE (SEMEFO)	346,708.00
XALAPA	TERRENO CONSTRUCCION CONAVIM	3,000,000.00
VERACRUZ	TERRENO CENTRO DE JUSTICIA VERACRUZ CENTRO	3,625,690.00
VERACRUZ	TERRENO CENTRO DE JUSTICIA VERACRUZ NORTE	5,921,850.00
COSAMALOAPAN	TERRENO CENTRO DE JUSTICIA COSAMALOAPAN	1,557,907.00
XALAPA	CORRELACIÓN Y/O CONSULTA IBISTRAX 3D	299,998.00
XALAPA	CONSTRUCCIÓN Y EQUIPAMIENTO UNIDAD ANTISECUESTROS	119,256,233.12

COSAMALOAPAN	CENTRO INTEGRAL DE JUSTICIA COSAMALOAPAN	36,671,841.65
POZA RICA	CENTRO INTEGRAL DE JUSTICIA POZA RICA	16,486,240.42
VERACRUZ	CENTRO INTEGRAL DE JUSTICIA VERACRUZ CENTRO	36,631,350.99
XALAPA	REMODELACIÓN DEFENSORÍA	3,901,399.50
COATZACOALCOS	CENTRO INTEGRAL DE JUSTICIA COATZACOALCOS	41,632,172.49
<b>TOTAL BIENES INMUEBLES</b>		<b>447,764,147.89</b>

El registro contable de los Bienes Inmuebles propiedad de la Fiscalía General del Estado, se realizó según valor catastral, como lo establece el Artículo 27 de la Ley General de Contabilidad Gubernamental y a valor según escritura los Inmuebles que cuentan con dicho documento. En el mes de Septiembre se capitalizaron cuatro Centros Integrales de Justicia, ejecutados a través del Fideicomiso Estatal 2244 del Estado de Veracruz para la Implementación del Sistema de Justicia Penal, así también, se capitalizó la Unidad Antisecuestros. En Diciembre se capitalizaron \$ 220,506.72 y \$ 92,000.00, por concepto de Instalaciones y Equipamiento, efectuadas a los Inmuebles de la Dirección de Servicios Periciales y Oficinas Centrales, respectivamente. Además, se capitalizó el importe de \$ 3'901,399.50 por concepto de Remodelación de la Defensoría.

### Construcciones en Proceso

Al 31 de Diciembre de 2019, esta cuenta se integra como sigue:

DESCRIPCION	FECHA	CONCEPTO	IMPORTE
<b>INFRAESTRUCTURA PARA EL DESARROLLO:</b>			
<b>FIDEICOMISO No. 2244 DEL ESTADO DE VERACRUZ:</b>			
CENTRO INTEGRAL DE JUSTICIA ORIZABA	14-09-2017	MS-378/2017BIS EST. FINIQ. F-406 TOPOGRAFIA	12,180.19
	14-09-2017	MS-379/2017BIS F-407 EST. FINIQ. CALCULO ESTRUCTURAL	35,507.97
	13-10-2017	MS449/2017 BIS F-28 MECANICA DE SUELOS	38,666.67
	03-11-2017	ESTIMACION CIJ ORIZABA	3,936,989.14
	03-11-2017	AMORTIZACION CIJ ORIZABA	1,687,281.06
	31-12-2017	ESTIMACION CIJ ORIZABA	2,805,149.30
	31-12-2017	AMORTIZACION CIJ ORIZABA	1,202,206.84
	31-12-2017	CALCULO ELECTRICO E IMPACTO AMBIENTAL	42,544.91
	30-01-2018	AMORTIZACION CIJ ORIZABA	880,825.13
	30-01-2018	ESTIMACION CIJ ORIZABA	2,055,258.63
	28-02-2018	AMORTIZACION CIJ ORIZABA	729,720.19
	28-02-2018	ESTIMACION CIJ ORIZABA	1,702,680.42
	31-03-2018	AMORTIZACION CIJ ORIZABA	3,458,032.27
	31-03-2018	ESTIMACION CIJ ORIZABA	8,068,741.33
	30-04-2018	AMORTIZACION CIJ ORIZABA	195,195.16
	10-04-2018	ESTIMACION CIJ ORIZABA	455,455.36
	23-05-2018	AMORTIZACION CIJ ORIZABA	456,815.62
	23-05-2018	ESTIMACION CIJ ORIZABA	1,065,903.11
	31-05-2018	INST. EQUIPO 500KVA INTE.	62,012.05
	14-06-2018	AMORTIZACION CIJ ORIZABA	244,291.96
	28-06-2018	ESTIMACION CIJ ORIZABA	1,907,787.87
	12-07-2018	ESTIMACION 3 SUBESTACION INTE.	151,242.90
	16-07-2018	AMPLIACION MEDIA TENSION 3 FASES	201,822.60
	17-07-2018	AMORTIZACION 3 SUBESTACION INTEMPE.	64,818.39
31-07-2018	UVIE TRAMITES SERV. ENERGIA ELECTRICA	52,200.00	
28-08-2018	MS-897-18 F-C213 NC103 EST-1-B EXT SUBESTACION CIJ ORIZABA	46,516.35	





	22-08-2018	MS-898-18 F-213 NC103 AMORT 1B EXTRAOR SUBESTACION ORIZABA	21,206.26
	31-08-2018	MS-922-18 F-166 ESTIMACION 2B EXT CONSTRUCCION CIJ ORIZABA	892,638.06
	31-08-2018	MS-923-18 F-167 ESTIMACION 3B EXTR CONSTRUCCION CIJ ORIZABA	716,886.55
	30-09-2018	MS-994/2018 F-935FEE CONTRATO AGUA Y CONEXION CIJ ORIZABA	7,254.00
	11-10-2018	MS-1061/2018 F177 ESTIMACION 4 B EXTRAORDINARIA CIJ ORIZABA	1,202,201.54
	11-10-2018	MS-1062/2018 F-178 ESTIM 5 B EXTRAORDINARIA CIJ ORIZABA	587,507.42
	14-11-2018	MS-1139/2018 F881 NC6 AMORT 2 VOZ Y DATOS CIJ ORIZABA	186,765.51
	14-11-2018	MS-1138/2018 F-881 NC 6 ESTIM 2 VOZ Y DATOS CIJ ORIZABA	435,786.18
	16-11-2018	MS-1165/2018 F-352 NC115 ESTIM 1 ADICION SUBESTAC CIJ ORIZABA	64,097.92
	16-11-2018	MS-1166/2018 F-351 NC114 ESTIM 2B EXTRA SUBESTEST CIJ ORIZABA	166,299.32
	27-12-2018	MS-1309/2018 F-1067 NC 7 ESTIM 1 ADICI VOZ DATOS CIJ ORIZABA	21,865.12
	27-12-2018	MS-1310/2018 F1067 NC7 AMORT 1ADICION VOZ Y DATOS CIJ ORIZA	9,370.77
	31-12-2018	MS-1334-18 F 1071 NC8 ESTIM 1B EXTR VOZ Y DATOS CIJ ORI	14,824.97
	31-12-2018	MS-1335-18 F107NC8 AMORT 1B EXTR VOZ Y DATOS CIJ ORIZABA	26,181.36
<b>SUMA CENTRO INTEGRAL DE JUSTICIA ORIZABA</b>			<b>35,912,730.40</b>
CENTRO INTEGRAL DE JUSTICIA VERACRUZ NORTE	04-09-2017	MS-404-17 F-150 AMORTIZACION OP-08/17	1,438,281.23
	04-09-2017	MS-401-17 F-150 ESTIMACION OP-8/17	3,355,989.54
	14-09-2017	MS-378/2017BIS EST. FINIQ. F-406 TOPOGRAFIA	12,180.19
	14-09-2017	MS-379/2017BIS F-407 EST. FINIQ. CALCULO ESTRUCTURAL	35,507.97
	13-10-2017	MS449/2017 BIS F-28 MECANICA DE SUELOS	38,666.67
	01-11-2017	ESTIMACION CIJ VERACRUZ NORTE	2,845,903.05
	01-11-2017	AMORTIZACION CIJ VERACRUZ NORTE	1,219,672.74
	31-12-2017	ESTIMACION CIJ VERACRUZ NORTE	9,480,665.00
	31-12-2017	AMORTIZACION CIJ VERACRUZ NORTE	4,063,142.14
	31-12-2017	CALCULO ELECTRICO	9,899.99
	30-01-2018	AMORTIZACION CIJ VERACRUZ NORTE	372,716.35
	30-01-2018	ESTIMACION CIJ VERACRUZ NORTE	869,671.46
	28-02-2018	AMORTIZACION CIJ VERACRUZ NORTE	514,012.80



28-02-2018	ESTIMACION CIJ VERACRUZ NORTE	1,199,363.21
31-03-2018	AMORTIZACION CIJ VERACRUZ NORTE	1,147,816.40
31-03-2018	ESTIMACION CIJ VERACRUZ NORTE	2,678,238.28
04-05-2018	AMORTIZACION CIJ VERACRUZ NORTE	384,135.69
23-05-2018	AMORTIZACION CIJ VERACRUZ NORTE	456,691.56
07-05-2018	ESTIMACION CIJ VERACRUZ NORTE	256,090.47
23-05-2018	ESTIMACION CIJ VERACRUZ NORTE	1,065,613.66
21-05-2018	AMPLIACION LINEA ½ TENSION 3 FASES	290,838.56
28-06-2018	ESTIMACION CIJ VERACRUZ NORTE	1,536,124.46
02-07-2018	AMORTIZACION 3 P TRANSFORMADOR	31,355.93
24-07-2018	SUM. TRANSFORMADOR	176,360.99
02-08-2018	MS-849-18 FACT 221 ESTIM 4 EXTR Y FINIQUITO CIJ VERACRUZ NTE	1,157,761.93
31-08-2018	MS-968/2018 F-313263 CONTRATO AGUA CIJ VERACRUZ NORTE	54,062.75
14-09-2018	MS-988/2018 F-2378 NC169 ESTIM 4 FINIQ TRANSFO CIJ VER NORTE	19,227.37
28-09-2018	MS-1024-18 F-1235 NC15 ESTIMACION 2P VOZ Y DATOS CIJ VER NTE	442,856.04
28-09-2018	MS-1023-18 F1235 NC15 AMORT 2P VOZ Y DATOS CIJ VER NORTE	189,795.44
24-12-2018	MS-1272/2018 F-175 NC3 ESTIM 1P PLANTA TRAT AGUA CIJ VER NTE	288,600.20
24-12-2018	MS-1273/2018 F-175 NC 3 AM 1P PLANT.T.AGUA CIJ VER NT	432,900.28
24-12-2018	MS-1275/2018 F-176 NC 4 AMORT 2P PLANT.TRATA.AGUA CIJ VER NT	452,552.96
24-12-2018	MS-1288/2018 F-1261 NC16 ESTIM 1 ADIC VOZ DATOS CIJ VER NTE	24,954.88
24-12-2018	MS-1289/2018 F1261 NC 16 AMORT 1ADIC VOZ Y DATOS CIJ VER NTE	10,694.94
24-12-2018	MS-1274/2018 F-176 NC4 ESTIM 2P PLANTA TRAT AGUA CIJ VER NTE	301,701.96
21-12-2018	MS-1323-18 F1268 NC 17 AMORT 1B EXTR VOZ Y DATOS CIJ VER NTE	23,517.31
31-12-2018	MS-1332-18 FA182 NC7 PLANTA TRATAMIENTO CIJ VER NTE	49,313.46
31-12-2018	MS-1333/2018 F-182 NC 7 AMORT 3P PLANT.TRATA.AGUA CIJ VER NT	73,970.20
31-12-2018	MS-1322-18 F1268 NC17 EST 1B EXTR VOZ Y DATOS CIJ VER NTE	54,802.09
28-02-2019	MS/4-BIS/19 F-70 COMPROBACION UVIE CIJ VERACRUZ NORTE	52,200.00
28-02-2019	MS-032BIS /2019 F-313881 CONTRATO AGUA POTABLE CIJ VER NOR	4,304.41



<b>SUMA CENTRO INTEGRAL DE JUSTICIA VERACRUZ NORTE</b>			<b>37,112,154.56</b>
<b>TOTAL FIDEICOMISO No. 2244 DEL ESTADO DE VERACRUZ</b>			<b>73,024,884.96</b>
<b>SERVICIO DE TOPOGRAFÍA, CÁLCULO ESTRUCTURAL Y MECÁNICA DE SUELOS SEMEFO NOGALES, XALAPA Y CONTRALOERÍA</b>			<b>431,424.59</b>
<b>CONAVIM:</b>			
CENTRO INTEGRAL DE JUSTICIA PARA LA MUJER XALAPA	10-10-2017	MS-450/2017 BIS F-411 CALCULO ESTRUCTURAL	73,403.41
	09-11-2017	ESTIMACION CIJ P/MUJER	2,649,158.36
	09-11-2017	AMORTIZACION CIJ P/MUJER	1,135,353.57
	31-12-2017	ESTIMACION CIJ P/MUJER	16,739,736.44
	31-12-2017	AMORTIZACION CIJ P/MUJER	7,055,109.63
	31-12-2017	DISEÑO DE VOZ CTO. CERRADO	348,733.17
	21-06-2018	AMORTIZACION CIJ P/MUJER	1,976,925.82
	22-06-2018	ESTIMACION CIJ P/MUJER	4,898,860.92
	02-07-2018	AMORTIZACION 3 P TRANSFORMADOR	207,995.48
	16-07-2018	AMPLIACION CONEXIÓN 3 FASES	236,925.63
	16-07-2018	AMPLIACION SERV. 3 FASES	6,862.50
	02-08-2018	MS-862-18 F-33 NC8390DC7 AMORT ESTIM 2P 2A ETAPA CIJ MUJER	362,039.26
	02-08-2018	MS-861-18 F33 NC 8390DC7 ESTIM 2P 2A ETAPA CIJ MUJER	844,758.26
	14-09-2018	MS-955/2018 F-E8B9 NC 5718 ESTIM 1 ADIC 2DA ETAPA CIJ MUJER	97,824.22
	14-09-2018	MS-988/2018 F-2378 NC169 ESTIM 4 FINIQ TRANSFO CIJ MUJER	309,513.02
	14-09-2018	MS-957/2018 F-5360B NC 62094 ESTIM 3 2DA ETAPA CIJ MUJER	1,159,642.57
	14-09-2018	MS-989/2018 F-2378 NC 169 AMORT 4 FINIQ. CIJ MUJER TRANSFOR	47,238.98
	14-09-2018	MS-958/2018 F-53 NC62094 AMORT 3 2DA ETAPA CIJ MUJER XALAP	496,989.67
	21-09-2018	MS-450/2018 F-62358 NC308 AMORT 1EXTRA 2DA ETAPA CIJ MUJER	244,439.47
	21-09-2018	MS-995/2018 F-62358 NC 3080 ESTIM 1EXTRA 2DA ETAPA CIJ MUJER	570,358.74
	04-04-2016	ESTUDIOS Y PROYECTOS CIJ MUJER	299,991.00
	25-04-2016	ESTUDIOS Y PROYECTOS CIJ MUJER	699,979.00
30-09-2018	MS-450/2018 F-32 NC312443 AMORT 1 ADIC 2DA ETPA CIJ MUJER	41,924.66	
22-10-2018	MS-1084/2018 F-6A199 N/C A4C9 ETIM 4 CIJ MUJER	1,000,661.19	



24-10-2018	MS-1098/2018 F-4B20 NC3B76 AMORT 2ADICIONA 2 ETAPA CIJ MUJER	102,414.22
24-10-2018	MS-1096/2018 F-860E NC53D59 AMORT 5 2DA ETAPA CIJ MUJER	1,110,948.35
24-10-2018	MS-1097/2018 F-54B20 NC 63B76 ETIM 2 ADICION CIJ MUJER FASP	238,966.48
24-10-2018	MS-1095/2018 F-860E NC 53D59 ESTIM 5 CIJ MUJER FASP	2,592,212.82
29-10-2018	MS-1117/2018 F-7475 NC6395 AMORT 2B EXTRAORD CIJ MUJER	201,502.23
29-10-2018	MS-1116/2018 F-7475 NC 6395 ESTIM 2B EXTRAORD CIJMUJER FASP	470,171.86
31-10-2018	MS-1020/2018 F-104847 FACTIB.AGUA POTABLE EN CIJ MUJER	250,280.00
31-10-2018	MS-1019/2018 F-104915 CONTRATO AGUA POTABLE CIJ MUJER	11,075.00
22-11-2018	MS-1172/2018 F-91F6D NC2EB AMORT 6 CIJ MUJER XALAPA	1,862,949.37
22-11-2018	MS-1171/2018 F-1F6D NC DC2EB ESTIM 6 2DA ETAPA CIJ MUJER	4,346,881.89
24-12-2018	MS-1277/2018 F-868D NC0272 AMORT 7 2A ETAPA CIJMUJER XALAP	1,368,618.45
24-12-2018	MS-1276/2018 F-868D N/C0272 ESTIM 7 CIJ MUJER FASP2018	3,193,443.03
24-12-2018	MS-1279/2018 F-6A36 NC9734 AMORT 3 ADICION 2A CIJMUJER XALAP	251,951.30
24-12-2018	MS-1278/2018 F-6A36 NC9734 ESTIM 3 ADICIONAL CIJ MUJER XALAP	587,886.38
26-12-2018	MS-1300/2018 F-FCC5 NC3D01 ESTIM 8 CIJ MUJER XALAPA	306,376.09
26-12-2018	MS-1299/2018 F-8317 NC1C95 AMORT 3 EXTRAOR 2A CIJMUJER XALAP	1,852,656.72
28-12-2018	MS-1321/2018 F-324D NC783A ESTIM 9 2DA ESTAPA CIJ MUJER	154,690.42
31-12-2018	MS-1298/2018 F-8317 NC1C95 ESTIM 3B EXTRAORD CIJ MUJER ESTAT	35,381.36
31-12-2018	MS-1298/2018 F-8317 NC1C95 ESTIM 3B EXTRAORD CIJ MUJER FASP	4,322,865.75
28-02-2019	MS/3-BIS/19 F-67 COMPROBACION UVIE UIJ MUJER XALAPA	63,800.00
<b>SUMA CENTRO INTEGRAL DE JUSTICIA PARA LA MUJER XALAPA</b>		<b>64,829,496.69</b>
<b>TOTAL INFRAESTRUCTURA PARA EL DESARROLLO</b>		<b>137,879,321.65</b>
<b>TOTAL CONSTRUCCIONES EN PROCESO</b>		<b>138,285,806.24</b>

## Bienes Intangibles

Al 31 de Diciembre de 2019, los Bienes Intangibles se integran como sigue:

<b>CONCEPTO</b>	<b>IMPORTE</b>
Software	\$33,141,017.45
Licencias Informáticas e Intelectuales	9,512,613.26
<b>Total</b>	<b>\$ 42,653,630.71</b>



## Depreciación, Deterioro y Amortización

### Depreciación de Bienes Muebles

Al 31 de Diciembre de 2019, la Fiscalía General del Estado llevó a cabo el registro de la Depreciación de Bienes Muebles de los ejercicios 2010 y anteriores, así como de los ejercicios 2011 a 2018, con base a los Parámetros de Estimación de Vida Útil emitidos por el CONAC, a continuación se presentan las Cédulas de determinación:

<b>CÉDULA DE DEPRECIACIÓN DE BIENES MUEBLES</b>				
<b>EJERCICIO 1997 - 2010</b>				
<b>PARTIDA</b>	<b>DESCRIPCIÓN DEL BIEN</b>	<b>SUMA DE COSTO DE ADQUISICIÓN</b>	<b>SUMA DE DEPRECIACIÓN ACUMULADA EJERCICIO ACTUAL</b>	<b>SALDO POR DEPRECIAR</b>
1241-1511-0001	MOBILIARIO Y EQUIPO DE OFICINA	\$ 19,258,129.30	\$ 18,735,884.80	\$ 522,244.50
1241-2512-0001	OTROS MUEBLES	\$ 1,810.00	\$ 1,810.00	\$ -
1241-3115-0001	APORTACIÓN BIENES INFORMÁTICOS	\$ 69,634,429.49	\$ 69,634,429.49	\$ -
1242-1521-0001	EQUIPO AUDIOVISUAL	\$ 6,178,999.74	\$ 6,178,999.74	\$ -
1243-1531-0001	EQUIPO MÉDICO Y DE LABORATORIO	\$ 75,579,560.79	\$ 75,579,560.79	\$ -
1245-1551-0001	EQUIPO PARA POLICÍA Y TRÁNSITO	\$ 7,925,346.90	\$ 7,925,346.90	\$ -
1246-5565-0001	EQUIPO Y APARATOS DE COMUNICACIONES Y TELECOMUNICACIONES	\$ 22,893,356.20	\$ 22,739,972.90	\$ 153,383.30
1246-7567-0001	MAQUINARIA Y EQUIPO PARA TALLERES	\$ 33,878.00	\$ 32,875.12	\$ 1,002.88
1246-7567-0002	HERRAMIENTAS Y MAQUINA-HERRAMIENTAS	\$ 16,472.32	\$ 16,472.32	\$ -
1246-9569-0002	EQUIPO DE SEÑALAMIENTO	\$ 9,599.04	\$ 9,599.04	\$ -
1246-9569-0003	EQUIPO DE INGENIERÍA Y DIBUJO	\$ 125,290.70	\$ 125,290.70	\$ -
1246-9569-0004	MAQUINAS Y APARATOS CIENTÍFICOS	\$ 3,096,676.95	\$ 3,096,676.95	\$ -
1246-9569-0006	OTROS BIENES MUEBLES	\$ 2,968,736.11	\$ 2,965,911.58	\$ 2,824.53
1247-1513-0001	BIENES PARA BIBLIOTECAS Y MUSEOS	\$ 2,552.00	\$ 2,552.00	\$ -
1244-1541-0001	EQUIPO DE TRANSPORTE	\$ 93,411,541.83	\$ 93,411,541.83	\$ -
<b>TOTAL GENERAL</b>		<b>\$ 301,136,379.37</b>	<b>\$ 300,456,924.16</b>	<b>\$ 679,455.21</b>



**CÉDULA DE DEPRECIACIÓN DE BIENES MUEBLES  
EJERCICIO 2011**

PARTIDA	DESCRIPCIÓN DEL BIEN	SUMA DE COSTO DE ADQUISICIÓN	SUMA DE DEPRECIACIÓN ACUMULADA EJERCICIO ACTUAL	SALDO POR DEPRECIAR
1241-1511-0001	MOBILIARIO Y EQUIPO DE OFICINA	\$ 4,753,563.49	\$ 3,458,586.89	\$ 1,294,976.60
1241-3115-0001	APORTACIÓN BIENES INFORMÁTICOS	\$ 5,018,830.34	\$ 5,018,830.34	\$ -
1242-1521-0001	EQUIPO AUDIOVISUAL	\$ 494,812.80	\$ 494,812.80	\$ -
1243-1531-0001	EQUIPO MÉDICO Y DE LABORATORIO	\$ 6,208,064.50	\$ 6,208,064.50	\$ -
1245-1551-0001	EQUIPO PARA POLICÍA Y TRÁNSITO	\$ 15,097,136.78	\$ 15,097,136.78	\$ -
1246-9569-0006	OTROS BIENES MUEBLES	\$ 15,467.24	\$ 12,373.79	\$ 3,093.45
1244-0000-0000	EQUIPO DE TRANSPORTE	\$ 15,431,582.94	\$ 15,431,582.94	\$ -
<b>TOTAL GENERAL</b>		<b>\$ 47,019,458.09</b>	<b>\$ 45,721,388.04</b>	<b>\$ 1,298,070.05</b>

**CÉDULA DE DEPRECIACIÓN DE BIENES MUEBLES  
EJERCICIO 2012**

PARTIDA	DESCRIPCIÓN DEL BIEN	SUMA DE COSTO DE ADQUISICIÓN	SUMA DE DEPRECIACIÓN ACUMULADA EJERCICIO ACTUAL	SALDO POR DEPRECIAR
1241-3115-0001	APORTACIÓN BIENES INFORMÁTICOS	\$ 429,366.71	\$ 429,366.71	\$ -
1243-1531-0001	EQUIPO MÉDICO Y DE LABORATORIO	\$ 6,480,525.53	\$ 6,480,525.53	\$ -
1245-1551-0001	EQUIPO PARA POLICÍA Y TRÁNSITO	\$ 6,025,965.78	\$ 6,025,965.78	\$ -
1246-5565-0001	EQUIPO Y APARATOS DE COMUNICACIONES Y TELECOMUNICACIONES	\$ 12,370,311.46	\$ 8,659,218.02	\$ 3,711,093.44
1244-0000-0000	EQUIPO DE TRANSPORTE	\$ 23,771,947.43	\$ 23,771,947.43	\$ -
<b>TOTAL GENERAL</b>		<b>\$ 49,078,116.91</b>	<b>\$ 45,367,023.47</b>	<b>\$ 3,711,093.44</b>



**CÉDULA DE DEPRECIACIÓN DE BIENES MUEBLES  
EJERCICIO 2013**

PARTIDA	DESCRIPCIÓN DEL BIEN	SUMA DE COSTO DE ADQUISICIÓN	SUMA DE DEPRECIACIÓN ACUMULADA EJERCICIO ACTUAL	SALDO POR DEPRECIAR
1241-1511-0001	MOBILIARIO Y EQUIPO DE OFICINA	\$ 6,302,492.35	\$ 4,043,392.09	\$ 2,259,100.26
1241-2512-0001	OTROS MUEBLES	\$ 94,044.68	\$ 56,426.81	\$ 37,617.87
1241-3115-0001	APORTACIÓN BIENES INFORMÁTICOS	\$ 8,290,010.93	\$ 8,290,010.93	\$ -
1243-1531-0001	EQUIPO MÉDICO Y DE LABORATORIO	\$ 17,967,938.82	\$ 17,967,938.82	\$ -
1245-1551-0001	EQUIPO PARA POLICÍA Y TRÁNSITO	\$ 5,880,716.64	\$ 5,880,716.64	\$ -
1244-1541-0001	EQUIPO DE TRANSPORTE	\$ 11,220,540.00	\$ 11,220,540.00	\$ -
<b>TOTAL GENERAL</b>		<b>\$ 49,755,743.42</b>	<b>\$ 47,459,025.29</b>	<b>\$ 2,296,718.13</b>

**CÉDULA DE DEPRECIACIÓN DE BIENES MUEBLES  
EJERCICIO 2014**

PARTIDA	DESCRIPCIÓN DEL BIEN	SUMA DE COSTO DE ADQUISICIÓN	SUMA DE DEPRECIACIÓN ACUMULADA EJERCICIO ACTUAL	SALDO POR DEPRECIAR
1241-1511-0001	MOBILIARIO Y EQUIPO DE OFICINA	\$ 13,402,598.07	\$ 6,892,097.57	\$ 6,510,500.50
1241-3115-0001	APORTACIÓN BIENES INFORMÁTICOS	\$ 36,314,179.91	\$ 36,314,179.91	\$ -
1241-2512-0001	OTROS MUEBLES	\$ 170,322.80	\$ 102,193.68	\$ 68,129.12
1242-1521-0001	EQUIPO AUDIOVISUAL	\$ 2,761,910.73	\$ 2,761,910.73	\$ -
1243-1531-0001	EQUIPO MEDICO Y DE LABORATORIO	\$ 4,582,525.57	\$ 4,582,525.57	\$ -
1245-1531-0001	EQUIPO PARA POLICIA Y TRÁNSITO	\$ 1,044,514.11	\$ 1,044,514.11	\$ -
1246-5565-0001	EQUIPO Y APARATOS DE COMUNICACIONES Y TELECOMUNICACIONES	\$ 4,540,357.88	\$ 2,631,370.17	\$ 1,908,987.71
1246-7567-0002	HERRAMIENTAS Y MAQUINAS-HERRAMIENTAS	\$ 844,202.01	\$ 506,061.81	\$ 338,140.20
1246-9569-0006	OTROS BIENES MUEBLES	\$ 165,221.36	\$ 86,809.88	\$ 78,411.48
1244-0000-0000	EQUIPO DE TRANSPORTE	\$ 18,300,608.08	\$ 16,326,045.27	\$ 1,974,562.81
<b>TOTAL GENERAL</b>		<b>\$ 82,126,440.52</b>	<b>\$ 71,247,708.70</b>	<b>\$ 10,878,731.82</b>



**CÉDULA DE DEPRECIACIÓN DE BIENES MUEBLES  
EJERCICIO 2015**

PARTIDA	DESCRIPCIÓN DEL BIEN	SUMA DE COSTO DE ADQUISICIÓN	SUMA DE DEPRECIACIÓN ACUMULADA EJERCICIO ACTUAL	SALDO POR DEPRECIAR
1241-1511-0001	MOBILIARIO Y EQUIPO DE OFICINA	\$ 3,709,258.13	\$ 1,405,818.05	\$ 2,303,440.08
1241-3115-0001	BIENES INFORMATICOS	\$ 6,724,559.71	\$ 6,724,559.71	\$ -
1242-9519-0001	EQUIPO AUDIOVISUAL	\$ 293,565.67	\$ 293,565.67	\$ -
1243-1531-0001	EQUIPO MEDICO Y DE LABORATORIO	\$ 16,951,337.25	\$ 13,561,069.80	\$ 3,390,267.45
1245-1551-0001	EQUIPO PARA POLICIA Y TRANSITO	\$ 6,545,962.37	\$ 5,641,674.71	\$ 904,287.66
1246-5565-0001	EQUIPOS Y APARATOS DE COMUNICACIONES Y TELECOMUNICACIONES	\$ 20,492,281.46	\$ 8,196,912.58	\$ 12,295,368.88
1246-7567-0002	HERRAMIENTAS Y MAQUINAS HERRAMIENTAS	\$ 43,215.93	\$ 17,286.37	\$ 25,929.56
1241-2512-0001	OTROS MUEBLES	\$ 32,891.80	\$ 9,867.54	\$ 23,024.26
1244-0000-0000	EQUIPO DE TRANSPORTE	\$ 8,710,000.00	\$ 6,968,000.00	\$ 1,742,000.00
<b>TOTAL GENERAL</b>		<b>\$ 63,503,072.32</b>	<b>\$ 42,818,754.43</b>	<b>\$ 20,684,317.89</b>

**CÉDULA DE DEPRECIACIÓN DE BIENES MUEBLES  
EJERCICIO 2016**

PARTIDA	DESCRIPCIÓN DEL BIEN	SUMA DE COSTO DE ADQUISICIÓN	SUMA DE DEPRECIACIÓN ACUMULADA EJERCICIO ACTUAL	SALDO POR DEPRECIAR
1241-1511-0001	MOBILIARIO Y EQUIPO DE OFICINA	\$ 29,691.10	\$ 8,907.33	\$ 20,783.77
1241-3115-0001	BIENES INFORMÁTICOS	\$ 6,250,434.83	\$ 6,250,434.83	\$ -
1241-2512-0001	OTROS MUEBLES	\$ 261,636.81	\$ 78,491.04	\$ 183,145.77
1242-1521-0001	EQUIPO AUDIOVISUAL	\$ 14,499.03	\$ 14,499.03	\$ -
1242-3523-00001	EQUIPO FOTOGRAFICO	\$ 44,781.32	\$ 44,781.32	\$ -
1246-7567-0002	HERRAMIENTAS Y MAQUINAS-HERRAMIENTAS	\$ 4,812.00	\$ 1,443.60	\$ 3,368.40
1246-4564-0001	SISTEMAS DE AIRE ACONDICIONADO	\$ 1,286,142.49	\$ 385,842.75	\$ 900,299.74
1244-0000-0000	EQUIPO DE TRANSPORTE	\$ 4,394,600.00	\$ 3,453,300.00	\$ 941,300.00
<b>TOTAL GENERAL</b>		<b>\$ 12,286,597.58</b>	<b>\$ 10,237,699.90</b>	<b>\$ 2,048,897.68</b>

**CÉDULA DE DEPRECIACIÓN DE BIENES MUEBLES  
EJERCICIO 2017**

PARTIDA	DESCRIPCIÓN DEL BIEN	SUMA DE COSTO DE ADQUISICIÓN	SUMA DE DEPRECIACIÓN ACUMULADA EJERCICIO ACTUAL	SALDO POR DEPRECIAR
1241-1511-0001	MOBILIARIO Y EQUIPO DE OFICINA	\$ 9,834,029.97	\$ 1,966,805.99	\$ 7,867,223.98
1241-3115-0001	APORTACIÓN BIENES INFORMÁTICOS	\$ 12,161,783.65	\$ 8,107,854.96	\$ 4,053,928.69
1241-2512-0001	OTROS MUEBLES	\$ 486,632.95	\$ 97,326.59	\$ 389,306.36
1242-1521-0001	EQUIPO AUDIOVISUAL	\$ 378,483.38	\$ 252,322.23	\$ 126,161.15
1243-1531-0001	EQUIPO MEDICO Y DE LABORATORIO	\$ 35,228,558.17	\$ 14,091,423.27	\$ 21,137,134.90
1242-3523-0001	EQUIPO FOTOGRAFICO	\$ 47,291.54	\$ 31,527.69	\$ 15,763.85
1246-5565-0001	EQUIPO Y APARATOS DE COMUNICACIONES Y TELECOMUNICACIONES	\$ 1,462,204.77	\$ 292,440.96	\$ 1,169,763.81
1246-4564-0001	SISTEMA DE AIRE ACONDICIONADO	\$ 1,940,677.45	\$ 388,135.49	\$ 1,552,541.96
1246-7567-0002	HERRAMIENTAS Y MAQUINAS-HERRAMIENTAS	\$ 70,340.49	\$ 14,068.10	\$ 56,272.39
1246-9569-0006	OTROS BIENES MUEBLES	\$ 1,657,030.99	\$ 331,406.20	\$ 1,325,624.79
1244-0000-0000	EQUIPO DE TRANSPORTE	\$ 11,200,268.42	\$ 3,937,472.97	\$ 7,263,795.45
<b>TOTAL GENERAL</b>		<b>\$ 74,467,301.78</b>	<b>\$ 29,510,784.45</b>	<b>\$ 44,957,517.33</b>

**CÉDULA DE DEPRECIACIÓN DE BIENES MUEBLES  
EJERCICIO 2018**

PARTIDA	DESCRIPCIÓN DEL BIEN	SUMA DE COSTO DE ADQUISICIÓN	SUMA DE DEPRECIACIÓN ACUMULADA EJERCICIO ACTUAL	SALDO POR DEPRECIAR
1241-1511-0001	MOBILIARIO Y EQUIPO DE OFICINA	\$ 9,268,109.93	\$ 926,810.99	\$ 8,341,298.94
1241-3115-0001	APORTACIÓN BIENES INFORMÁTICOS	\$ 19,170,497.67	\$ 6,390,165.25	\$ 12,780,332.42
1241-2512-0001	OTROS MUEBLES	\$ 282,145.42	\$ 28,214.54	\$ 253,930.88
1242-0000-0000	EQUIPO AUDIOVISUAL Y FOTOGRAFICO	\$ 4,749,108.53	\$ 1,583,036.02	\$ 3,166,072.51
1243-1531-0001	EQUIPO MEDICO Y DE LABORATORIO	\$ 17,618,250.31	\$ 3,784,131.61	\$ 13,834,118.70
1245-1551-0001	EQUIPO PARA POLICIA Y TRÁNSITO	\$ 3,295,000.00	\$ 659,000.00	\$ 2,636,000.00
1246-5565-0001	EQUIPO Y APARATOS DE COMUNICACIONES Y TELECOMUNICACIONES	\$ 2,501,299.47	\$ 250,129.95	\$ 2,251,169.52
1246-7567-0002	HERRAMIENTAS Y MAQUINAS-HERRAMIENTAS	\$ 80,079.29	\$ 8,007.93	\$ 72,071.36
1246-4564-0001	SISTEMA DE AIRE ACONDICIONADO	\$ 2,407,127.17	\$ 240,712.72	\$ 2,166,414.45
1246-9569-0006	OTROS BIENES MUEBLES	\$ 776,355.99	\$ 77,635.60	\$ 698,720.39
1244-0000-0000	EQUIPO DE TRANSPORTE	\$ 12,558,008.01	\$ 2,511,601.60	\$ 10,046,406.41
<b>TOTAL GENERAL</b>		<b>\$ 72,705,981.79</b>	<b>\$ 16,459,446.21</b>	<b>\$ 56,246,535.58</b>



## Activo Diferido: Infraestructura para el Desarrollo y Depósitos en Garantía

### Depósitos en Garantía

Al 31 de Diciembre de 2019, esta cuenta se integra como sigue:

PROVEEDOR	FECHA	CONCEPTO	IMPORTE
CFE SUMINISTRADOR DE SERVICIOS BASICOS	08-08-2018	MS-934/2018 F-3607 DEPOSITO EN GARANTIA CIJ ORIZABA	229,387.00
CFE SUMINISTRADOR DE SERVICIOS BASICOS	08-08-2018	MS-933/2018 F-3599 DEPOSITO EN GARANTIA CIJ COSAMALOAPAN	199,358.00
CFE SUMINISTRADOR DE SERVICIOS BASICOS	28-09-2018	MS-1014-18 F-5329 DEPOSITO EN GARANTIA CIJ VERACRUZ NORTE	199,358.00
CFE SUMINISTRADOR DE SERVICIOS BASICOS	28-09-2018	MS-1015-18 F-5328 DEPOSITO EN GARANTIA CIJ VERACRUZ CENTRO	206,865.00
CFE SUMINISTRADOR DE SERVICIOS BASICOS	28-09-2018	MS-1038-18 F-5346 DEPOSITO EN GARANTIA CIJ DE LA MUJER	269,896.00
CFE SUMINISTRADOR DE SERVICIOS BASICOS	28-09-2018	MS-1039-18 F-5347 DEPOSITO EN GARANTIA UECS	233,910.00
CFE SUMINISTRADOR DE SERVICIOS BASICOS	15-10-2018	SB-100/2018 DEPOSITO EN GARANTIA ENERG ELECT.CIJ COATZACOALCOS	32,930.00
CFE SUMINISTRADOR DE SERVICIOS BASICOS	15-10-2018	MS-1111/2018 DEPOSITO GARANTIA ENER ELECTR CIJ COATZACOALCOS	194,636.29
CFE SUMINISTRADOR DE SERVICIOS BASICOS	18-10-2018	MS-1110/2018 DEP EN GARANTIA ENERG ELECTRI CIJ POZA RICA	169,411.84
CFE SUMINISTRADOR DE SERVICIOS BASICOS	30-11-2018	FV/184/2018 DEPOSIT EN GARANTIA CH-4770 FEMUJERNIÑOS TRATA	3,133.60
<b>TOTAL DEPOSITOS EN GARANTIA</b>			<b>1,738,885.73</b>

### 12. Estimaciones y Deterioros

No aplicable.

### 13. Otros Activos

No aplicable.

## Pasivo

Al 31 de Diciembre de 2019, el saldo está integrado como sigue:

<b>CONCEPTO</b>	<b>IMPORTE</b>
Servicios Personales por Pagar a Corto Plazo (Terceros Institucionales)	-133,695,803.30
Proveedores por Pagar a Corto Plazo	-37,761,684.32
Contratistas por Obras Públicas por Pagar	-1,759,543.12
Transferencias Otorgadas por Pagar a Corto Plazo	-25,955,417.33
Retenciones y Contribuciones por Pagar a Corto Plazo	-73,153,165.04
Otros Pasivos Circulantes	-3,661,303.32
<b>Total</b>	<b><u>-275,986,916.43</u></b>

Esta cuenta refleja los pasivos pendientes de pago por la Fiscalía General del Estado.

## II) NOTAS AL ESTADO DE ACTIVIDADES

### Ingresos de Gestión

El saldo presentado en este rubro, se refiere a los ingresos recibidos del Gobierno Estatal y reintegros por descuentos al personal de la esta Fiscalía, se integran así:

CONCEPTO	IMPORTE
Gasto Corriente Estatal	1,434,832,944.00
Subsidio Federal	64,505,824.00
Productos Financieros	9,522,381.07
Sanciones Disciplinarias	404,985.18
Sanciones por Retardos	159,895.51
Faltas de Asistencia	534,677.66
Otros Ingresos Varios	263,654.69
Reintegros Clave 99	374,898.82
<b>Total</b>	<b><u>1,510,599,260.93</u></b>

## Gastos y Otras Pérdidas

El saldo en este rubro al 31 de Diciembre de 2019, se integra como sigue:

<b>CONCEPTO</b>	<b>IMPORTE</b>
<b><u>Servicios Personales:</u></b>	
Remuneraciones al Personal Permanente	\$130,904,693.32
Remuneraciones al Personal Transitorio	66,358,458.41
Remuneraciones Adicionales y Especiales	120,147,801.50
Seguridad Social	34,835,831.87
Otras Prestaciones Sociales y Económicas	517,929,681.27
Pago de Estímulos a Servidores Públicos	38,380,868.52
<b>Total Servicios Personales</b>	<b>\$908,557,334.89</b>
<b><u>Materiales y Suministros:</u></b>	
Materiales de Administración	\$23,811,020.44
Alimentos y Utensilios	2,370,883.40
Materiales y Artículos de Construcción	2,668,505.00
Productos Químicos, Farmacéuticos y de Laboratorio	17,278,735.57
Combustibles, Lubricantes y Aditivos	22,452,492.40
Vestuario, Blancos, Prendas de Protección	1,405,173.65
Herramientas, Refacciones y Accesorios Menores	6,942,523.86
<b>Total Materiales y Suministros</b>	<b>\$76,929,334.32</b>
<b><u>Servicios Generales:</u></b>	
Servicios Básicos	\$27,163,177.91
Servicio de Arrendamiento	44,501,904.26
Servicios Profesionales, Científicos y Tecnológicos	5,625,499.34
Servicios Financieros, Bancarios y Comerciales	6,527,911.62
Servicios de Instalación y Reparación	21,826,832.86
Servicios de Comunicación Social y Publicidad	1,592,510.78
Servicios de Traslados y Viáticos	11,706,543.92
Servicios Oficiales	4,385,198.46





Otros Servicios Generales	26,902,111.71
<b>Total Servicios Generales</b>	<b><u>\$150,231,690.86</u></b>
<b><u>Ayudas Sociales:</u></b>	
Ayudas Sociales a Instituciones	64,502,942.56
<b>Total Ayudas Sociales</b>	<b>64,502,942.56</b>
<b>Total Gastos y Otras Pérdidas</b>	<b>\$1,200,221,302.63</b>

### III) NOTAS AL ESTADO DE VARIACIONES EN LA HACIENDA PUBLICA/PATRIMONIO

#### Patrimonio Contribuido

El saldo presentado en este rubro, se refiere al registro efectuado en cuentas de activo fijo derivado de las adquisiciones con Recursos Federales, se integra como sigue:

<b>CONCEPTO</b>	<b>IMPORTE</b>
Aportación Mobiliario y Equipo de Administración	\$166,725,940.02
Aportación Mobiliario y Equipo Educativo y Recreativo	6,573,208.82
Aportación Equipo e Instrumental Médico y Recreativo	89,890,728.15
Aportación Vehículos y Equipo de Transporte	86,876,379.41
Aportación Equipo de Defensa y Seguridad	42,526,468.06
Aportación Maquinaria y Otros Equipos de Admón.	183,406.53
<b>Total</b>	<b><u>\$ 392,776,130.99</u></b>

#### Resultado del Ejercicio

Al 31 de Diciembre de 2019, el saldo está integrado como sigue:

<b>CONCEPTO</b>	<b>IMPORTE</b>
Bancos Dependencias y Otros	\$396,128,589.24
Cuentas por Cobrar a Corto Plazo	444,307,719.37
Sujetos a Comprobar	151,157.00
Fondo Revolvente	1,105,782.71
Anticipo a Proveedores	0.01
Construcciones en Proceso	76,692,870.01
Depósitos en Garantía	1,738,885.73
Capítulo 5000	73,710,883.45
Remodelación Defensoría	3,901,399.50
Instalaciones y Equipamiento	312,506.72
Construcción Cuatro Centros Integrales de Justicia	131,421,605.55
Construcción y Equipamiento UECS	119,256,233.12
Resultado de Ejercicios Anteriores	-353,540,927.19
Depreciación Ejercicios 2011 a 2018	-308,821,830.49

Pasivo Circulante	-275,986,916.43
<b>Resultado del Ejercicio</b>	<b><u>\$310,377,958.30</u></b>

### Cambios en Políticas Contables

Al 31 de Diciembre de 2019, el saldo presentado se integra de las reclasificaciones de Activo Fijo del año 2010 y anteriores, así como del registro mensual del Inventario de Almacén de Materiales y Suministros, como sigue:

CONCEPTO	IMPORTE
Materiales y Suministros	17,594,220.21
Bienes Muebles	679,455.21
Bienes Inmuebles	192,572,405.00
<b>Total</b>	<b><u>210,846,080.42</u></b>

### Cambios por Ajustes Contables

Al 31 de Diciembre de 2019, el saldo presentado se integra por los registros contables sugeridos por la Subdirección de Fiscalización adscrita a la Contraloría General de esta Fiscalía, por concepto de reclasificaciones de Activo Fijo del año 2018, como sigue:

CONCEPTO	IMPORTE
Bienes Muebles	5,970,327.66
<b>Total</b>	<b><u>5,970,327.66</u></b>

#### IV) NOTAS AL ESTADO DE FLUJO DE EFECTIVO

##### Efectivo y Equivalentes

1. El análisis de los saldos iniciales y finales al 31 de Diciembre de 2019 que figuran en la última parte del Estado de Flujo de Efectivo, en la cuenta de efectivo y equivalentes su disponibilidad final es la siguiente.

CONCEPTO	IMPORTE
Bancos	\$29,710,258.79
Fondos de Inversión	366,418,330.45
<b>Total Efectivo y Equivalentes</b>	<b>\$396,128,589.24</b>

2. Adquisiciones Bienes Muebles e Inmuebles a través de Subsidios de Capital

No aplicable.



3. Conciliación de los Flujos de Efectivo Netos de las Actividades de Operación y la cuenta de Ahorro/Desahorro.

<b>CONCEPTO</b>	<b>IMPORTE</b>
<b>Ahorro/Desahorro antes de rubros extraordinarios</b>	<b>\$310,377,958.30</b>
Bancos de Dependencias y Otros	396,128,589.24
Cuentas por Cobrar a Corto Plazo	444,307,719.37
Sujetos a Comprobar	151,157.00
Fondo Revolvente	1,105,782.71
Anticipo a Proveedores	0.01
Construcciones en Proceso	76,692,870.01
Depósitos en Garantía	1,738,885.73
Capítulo 5000	73,710,883.45
Remodelación Defensoría	3,901,399.50
Instalaciones y Equipamiento	312,506.72
Construcción Cuatro Centros Integrales de Justicia	131,421,605.55
Construcción y Equipamiento UECS	119,256,233.12
Resultado de Ejercicios Anteriores	-353,540,927.19
Depreciación Ejercicios 2011 a 2018	-308,821,830.49
Pasivo Circulante	-275,986,916.43

**V) CONCILIACIÓN ENTRE LOS INGRESOS PRESUPUESTARIOS Y CONTABLES, ASI COMO ENTRE LOS EGRESOS PRESUPUESTARIOS Y LOS GASTOS CONTABLES**

<b>1. Total de Ingresos Presupuestarios</b>	<b>1,510,599,261.00</b>
---	-------------------------

<b>2. Más ingresos contables no presupuestarios</b>	<b>11,260,493.00</b>
2.1 Ingresos Financieros	9,522,381.00
2.2 Incremento por Variación de Inventarios	0.00
2.3 Disminución del Exceso de Estimaciones por Pérdida o Deterioro u Obsolescencia	0.00
2.4 Disminución del Exceso de Provisiones	0.00
2.5 Otros Ingresos y Beneficios Varios	1,738,112.00
2.6 Otros Ingresos Contables No Presupuestarios	0.00

<b>3. Menos Ingresos Presupuestarios No Contables</b>	<b>11,260,493.00</b>
3.1 Aprovechamientos Patrimoniales	0.00
3.2 Ingresos Derivados de Financiamientos	0.00
3.3 Otros Ingresos Presupuestarios No Contables	11,260,493.00
<b>4. Total de Ingresos Contables</b>	<b>1,510,599,261.00</b>

<b>1. Total de Egresos Presupuestarios</b>	<b>1,274,599,915.00</b>
--	-------------------------

<b>2. Menos Egresos Presupuestarios No Contables</b>	<b>74,378,612.00</b>
2.1 Materias Primas y Materiales de Producción y Comercialización	0.00
2.2 Materiales y Suministros	0.00
2.3 Mobiliario y Equipo de Administración	7,499,895.00
2.4 Mobiliario y Equipo Educacional y Recreativo	417,635.00
2.5 Equipo e Instrumental Médico y de Laboratorio	4,263,590.00
2.6 Vehículos y Equipo de Transporte	22,713,145.00
2.7 Equipo de Defensa y Seguridad	0.00
2.8 Maquinaria, Otros Equipos y Herramientas	9,350,216.00
2.9 Activos Biológicos	0.00

2.10 Bienes Inmuebles	0.00
2.11 Activos Intangibles	29,466,402.00
2.12 Obra Pública en Bienes de Dominio Público	0.00
2.13 Obra Pública en Bienes Propios	0.00
2.14 Acciones y Participaciones de Capital	0.00
2.15 Compra de Títulos y Valores	0.00
2.16 Concesión de Préstamos	0.00
2.17 Inversiones en Fideicomisos, Mandatos y otros Análogos	0.00
2.18 Provisiones para Contingencias y Otras Erogaciones Especiales	0.00
2.19 Amortización de la Deuda Pública	0.00
2.20 Adeudos de Ejercicios Fiscales Anteriores (ADEFAS)	0.00
2.21 Otros Egresos Presupuestarios No Contables	667,729.00
<b>3. Más Gastos Contables No Presupuestarios</b>	<b>0.00</b>
3.1 Estimaciones, Depreciaciones, Deterioros, Obsolescencia y Amortizaciones	0.00
3.2 Provisiones	
3.3 Disminución de Inventarios	0.00
3.4 Aumento por Insuficiencia de Estimaciones por Pérdida o Deterioro u Obsolescencia	0.00
3.5 Aumento por Insuficiencia de Provisiones	0.00
3.6 Otros Gastos	0.00
3.7 Otros Gastos Contables No Presupuestarios	0.00
<b>4. Total de Gastos Contables</b>	<b>1,200,221,303.00</b>



## b) NOTAS DE MEMORIA (CUENTAS DE ORDEN)

### Cuentas de Orden Contables y Presupuestarias

#### Contables

#### Valores en Custodia

Al 31 de Diciembre de 2019, los saldos se integran como sigue:

<b>CONCEPTO</b>	<b>IMPORTE</b>
Cuentas Internas Bancomer	<u>2,597,977.12</u>
<b>Total</b>	<b>2,597,977.12</b>

#### Donaciones en Especie

<b>CONCEPTO</b>	<b>IMPORTE</b>
Transformador Trifásico Tipo Pedestal de 500 KVA	<u>211,434.36</u>

En el mes de Mayo de 2018, se registró en este rubro un Transformador Trifásico Tipo Pedestal de 500 KVA, por concepto de donación por parte del Ayuntamiento de Veracruz de Ignacio de la Llave, para el uso del Centro Integral de Justicia Veracruz Norte. Cabe hacer mención, que una vez que se concluya la obra de dicho Centro Integral y se reconozca como un Bien Inmueble propiedad de la Fiscalía General del Estado, este Transformador será registrado también como un Bien Inmueble, formando parte de ese Centro Integral de Justicia.

### **Demandas Judiciales en Proceso de Resolución**

<b>CONCEPTO</b>	<b>IMPORTE</b>
Juicios Civiles	195,482,283.66
Juicios Laborales	53,284,502.22
Juicios Contenciosos Administrativos	61,581,433.45
<b>Total</b>	<b>310,348,219.33</b>

Al 31 de Diciembre de 2019, la cuenta de Demandas Judiciales en Proceso de Resolución, presenta los Juicios Civiles, Laborales y Contenciosos Administrativos en proceso de resolución judicial. Cabe hacer mención, que la Fiscalía General del Estado, no cuenta con los elementos necesarios para provisionar los juicios reales promovidos en su contra, debido a que sólo se tienen los montos estimados por la Dirección General Jurídica, los cuales se registran contablemente en cuentas de orden, afectándose la cuenta de naturaleza deudora "741100010001" y de naturaleza acreedora "742100010001".

### **Bienes Bajo Contrato de Comodato**

<b>CONCEPTO</b>	<b>IMPORTE</b>
Vehículos y Equipo de Transporte	6,884,250.01
Mobiliario y Equipo de Administración	275,904.00
<b>Total</b>	<b>7,160,154.01</b>

Al 31 de Diciembre de 2019, existe registrado en este rubro un vehículo marca NISSAN, tipo NP300, modelo 2016, por concepto de contrato de comodato celebrado entre la Secretaría de Seguridad Pública y la Fiscalía General del Estado, así como otros Vehículos y Mobiliario y Equipo de Administración, como son Computadoras Portátiles, Refrigerador y Radio, reportados por la Subdirección de Recursos Materiales y Obra Pública, mediante oficio FGE/SRMYOP/0037/2019.

## Presupuestarias

Al 31 de Diciembre de 2019, los saldos se integran como sigue:

<b>CONCEPTO</b>	<b>IMPORTE</b>
Ley de Ingresos Estimada	1,554,433,687.00
Ley de Ingresos por Ejecutar	-38,047,106.13
Modificaciones a la Ley de Ingresos Estimada	-6,050,581.30
Ley de Ingresos Recaudada	-1,510,335,999.57
Presupuesto de Egresos Aprobado	-1,554,433,687.00
Presupuesto de Egresos por Ejercer	272,526,250.91
Modificaciones al Presupuesto de Egresos	6,050,581.30
Presupuesto de Egresos Comprometido	1,256,939.71
Presupuesto de Egresos Ejercido	38,164,283.31
Presupuesto de Egresos Pagado	1,236,435,631.77
<b>Total Cuentas de Orden Presupuestarias</b>	<b>0.00</b>



## **c) NOTAS DE GESTION ADMINISTRATIVA**

### **1. Introducción**

Los Estados Financieros de la Fiscalía General del Estado, proveen de información financiera y presupuestal a los principales usuarios de la misma, al Congreso del Estado y a los ciudadanos.

### **2. Panorama Económico y Financiero**

El Gobierno del Estado de Veracruz, a través de ministraciones de la Secretaría de Finanzas y Planeación en la medida de sus disponibilidades financieras, dota a este Organismo de los recursos necesarios para que éste continúe con la encomienda de atender las necesidades de procuración de justicia de la ciudadanía del Estado de Veracruz.

### **3. Autorización e Historia**

El 30 de Enero de 2015, se publica en la Gaceta Oficial Núm. Ext. 044, el Decreto Núm. 553, por el que se declara expresamente la entrada en vigor de la Autonomía Constitucional de la Fiscalía General del Estado de Veracruz de Ignacio de la Llave.

### **4. Organización y Objeto Social**

Objeto social y principal actividad

La Fiscalía General del Estado, es un Organismo Autónomo del Estado, dotado de personalidad jurídica y patrimonio propios, con autonomía técnica, presupuestal, de gestión y para emitir las reglas conforme a las cuales sistematizará



la información bajo su resguardo; está a cargo de un Fiscal General, quien es el encargado de su conducción y desempeño, de conformidad con la Normatividad aplicable y superior jerárquico de todo el personal integrante de la misma. Los servidores públicos de la Fiscalía General, se rigen por los principios de legalidad, objetividad, eficiencia, profesionalismo, honradez y respeto a los derechos humanos. Tiene por objeto, representar a la sociedad, procurando justicia eficiente y oportuna para garantizar el estado de derecho y lograr la reparación del daño causado y la paz social.

Ejercicio fiscal

Del 01 de Enero al 31 de Diciembre de 2019.

Régimen jurídico

Organismo Autónomo del Estado de Veracruz, con personalidad jurídica y patrimonio propio.

Consideraciones fiscales de la Fiscalía General del Estado

Fiscalmente, tributa en el régimen de Personas Morales con fines no lucrativos, sus principales obligaciones son de retener y enterar el Impuesto Sobre la Renta por sueldos y salarios y por la renta de inmuebles.

Estructura organizacional básica

La Fiscalía General del Estado, cuenta con la siguiente estructura organizacional:

## Fiscalía General del Estado

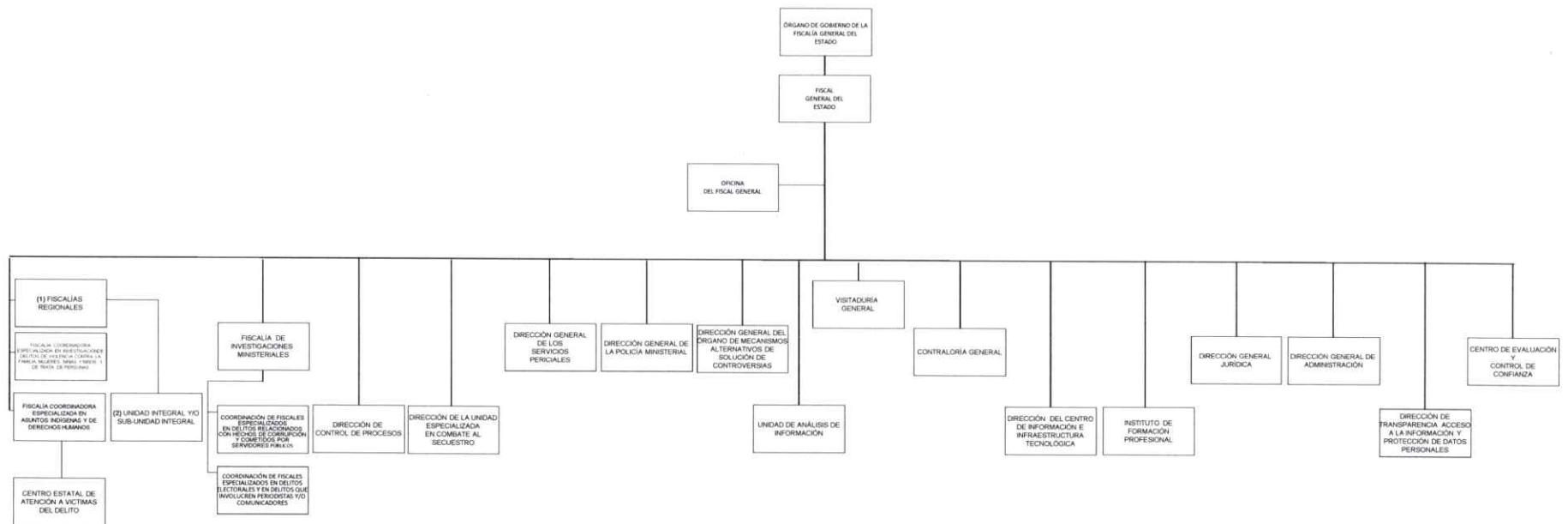



Fideicomisos, mandatos y análogos de los cuales es fideicomitente o fiduciario

No aplicable.

## **5. Bases de Preparación de los Estados Financieros**

a) Los registros contables de la Fiscalía General del Estado, se realizan sobre la base acumulativa. El ingreso devengado, es el momento contable que se realiza cuando existe jurídicamente el derecho de recibir el presupuesto aprobado. El gasto devengado, es el momento contable que refleja el reconocimiento de una obligación de pago a favor de terceros por la recepción de bienes, servicios u obra pública contratados; así como de las obligaciones que derivan de tratados, leyes, resoluciones y sentencias definitivas, como lo indica la Normatividad emitida por el Consejo Nacional de Armonización Contable.

Disposiciones legales aplicables:

- \* Ley General de Contabilidad Gubernamental.
- \* Código Financiero para el Estado de Veracruz de Ignacio de la Llave.
- \* Ley de Fiscalización Superior para el Estado de Veracruz de Ignacio de la Llave.
- \* Código Fiscal de la Federación.
- \* Ley del Impuesto Sobre la Renta.

b) La Normatividad aplicada para el reconocimiento, valuación y revelación de los diferentes rubros de la información financiera, así como las bases de medición utilizadas para la elaboración de los Estados Financieros, es a Costo Histórico.

c) Postulados básicos:

Los registros contables son apegados a los postulados básicos establecidos en la Ley General de Contabilidad Gubernamental, los cuales configuran el sistema de contabilidad gubernamental en la identificación, análisis, interpretación, la captación, el procesamiento y el reconocimiento de las transacciones que afectan a la Fiscalía y sustentan el registro de las operaciones, elaboración y presentación de sus Estados Financieros, basados en su razonamiento, eficiencia demostrada, respaldado en legislación especializada y aplicación de la Normatividad, uniformando los métodos, procedimientos y prácticas contables.

d) Normatividad Supletoria:

No aplicable.

e) La Fiscalía General del Estado, aplica las Normas emitidas por el Consejo Nacional de Armonización Contable.

## **6. Políticas de Contabilidad Significativas**

a) Actualización del valor de los activos, no aplicable.

b) Operaciones en el extranjero, no aplicable.

c) Método de valuación de la inversión en acciones, no aplicable.

d) El rubro almacén de materiales y suministros, se encuentra valuado por el método Primeras Entradas Primeras Salidas.

- e) Beneficios a empleados, no aplicable.
- f) En la Fiscalía, se registran presupuestalmente las erogaciones que corresponden al ejercicio, quedando provisionados los pagos que no se cubrieron por falta de disponibilidad de recursos.
- g) Reservas, no aplicable.
- h) En la cuenta cambios en políticas contables, se registran las adquisiciones de activo fijo del año 2010 y anteriores y de materiales y suministros del ejercicio actual.
- i) Reclasificaciones entre cuentas por efectos de cambios en los tipos de operaciones, no aplicable.
- j) Depuración y cancelación de saldos, sin información a presentar.

## **7. Posición en Moneda Extranjera y Protección por Riesgo Cambiario**

No aplicable.

## **8. Reporte Analítico del Activo**

La Fiscalía General del Estado inició el proceso de Depreciación de Bienes Muebles, con base a los Parámetros de Estimación de Vida Útil emitidos por el Consejo Nacional de Armonización Contable (CONAC).

## 9. Fideicomisos, Mandatos y Análogos

Derivado de las Reglas de Operación del Fideicomiso Estatal Número 2244 del Estado de Veracruz para la Implementación del Sistema de Justicia Penal, la Fiscalía General del Estado fungió como Instancia Ejecutora.

## 10. Reporte de la Recaudación

CONCEPTO	IMPORTE
Transferencias, asignaciones, subsidios y otras ayudas ejercicio 2019	1,499,338,768.00

## 11. Información sobre la Deuda y el Reporte Analítico de la Deuda

No aplicable.

## 12. Calificaciones otorgadas

No aplicable.

## 13. Proceso de Mejora

No aplicable.

## 14. Información por Segmentos

No aplicable.



**15. Eventos Posteriores al Cierre**

Sin información a presentar.

**16. Partes Relacionadas**

No aplicable.



**"Bajo protesta de decir verdad, declaramos que los Estados Financieros y sus Notas, son razonablemente correctos y son responsabilidad del emisor"**

**ELABORÓ**

L.C. OLYMPIA NOHEMI MORALES MENDOZA  
SUBDIRECTORA DE RECURSOS FINANCIEROS

**VERIFICÓ**

L.E. RAFAEL GARCÍA VIZCAÍNO  
OFICIAL MAYOR

**Vo. Bo.**

LIC. VERÓNICA HERNÁNDEZ GIADÁNS  
ENCARGADA DEL DESPACHO DE LA  
FISCALÍA GENERAL DEL ESTADO DE  
VERACRUZ



## 2. Información Presupuestaria

FISCALIA GENERAL DEL ESTADO DE VERACRUZ  
Estado Analítico de Ingresos  
Del 1 de Enero al 31 de Diciembre de 2019

Rubro de Ingresos	Ingreso					Diferencia (6 = 5 - 1)
	Estimado	Ampliaciones y Reducciones	Modificado	Devengado	Recaudado	
	(1)	(2)	(3= 1 + 2)	(4)	(5)	
Impuestos	0	0	0	0	0	0
Cuotas y Aportaciones de Seguridad Social	0	0	0	0	0	0
Contribuciones de Mejoras	0	0	0	0	0	0
Derechos	0	0	0	0	0	0
Productos	0	0	0	0	0	0
Aprovechamientos	0	0	0	0	0	0
Ingresos por Ventas de Bienes, Prestación de Servicios y Otros Ingresos	0	49,044,338	49,044,338	11,260,493	11,260,493	11,260,493
Participaciones, Aportaciones, Convenios, Incentivos Derivados de la Colaboración Fiscal y Fondos Distintos de Aportaciones	0	0	0	0	0	0
Transferencias, Asignaciones, Subsidios y Subvenciones, y Pensiones y Jubilaciones	1,554,433,687	-55,094,919	1,499,338,768	1,499,338,768	1,499,338,768	-55,094,919
Ingresos Derivados de Financiamientos	0	0	0	0	0	0
<b>Total</b>	<b>1,554,433,687</b>	<b>-6,050,581</b>	<b>1,548,383,106</b>	<b>1,510,599,261</b>	<b>1,510,599,261</b>	<b>-43,834,426</b>
				<b>Ingresos excedentes</b>		<b>-43,834,426</b>

Estado Analítico de Ingresos Por Fuente de Financiamiento	Ingreso					Diferencia (6 = 5 - 1)
	Estimado	Ampliaciones y Reducciones	Modificado	Devengado	Recaudado	
	(1)	(2)	(3= 1 + 2)	(4)	(5)	
<b>Ingresos del Poder Ejecutivo Federal o Estatal y de los Municipios</b>	<b>1,554,433,687</b>	<b>-55,094,919</b>	<b>1,499,338,768</b>	<b>1,499,338,768</b>	<b>1,499,338,768</b>	<b>-55,094,919</b>
Impuestos	0	0	0	0	0	0
Cuotas y Aportaciones de Seguridad Social	0	0	0	0	0	0
Contribuciones de Mejoras	0	0	0	0	0	0
Derechos	0	0	0	0	0	0
Productos	0	0	0	0	0	0
Aprovechamientos	0	0	0	0	0	0
Participaciones, Aportaciones, Convenios, Incentivos Derivados de la Colaboración Fiscal y Fondos Distintos de Aportaciones	0	0	0	0	0	0
Transferencias, Asignaciones, Subsidios y Subvenciones, y Pensiones y Jubilaciones	1,554,433,687	-55,094,919	1,499,338,768	1,499,338,768	1,499,338,768	-55,094,919
<b>Ingresos de los Entes Públicos de los Poderes Legislativo y Judicial, de los Órganos Autónomos y del Sector Paraestatal o Paramunicipal, así como de las Empresas Productivas del Estado</b>	<b>0</b>	<b>49,044,338</b>	<b>49,044,338</b>	<b>11,260,493</b>	<b>11,260,493</b>	<b>11,260,493</b>
Cuotas y Aportaciones de Seguridad Social	0	0	0	0	0	0
Productos	0	0	0	0	0	0
Ingresos por Ventas de Bienes, Prestación de Servicios y Otros Ingresos	0	49,044,338	49,044,338	11,260,493	11,260,493	11,260,493
Transferencias, Asignaciones, Subsidios y Subvenciones, y Pensiones y Jubilaciones	0	0	0	0	0	0
<b>Ingresos derivados de financiamiento</b>	<b>0</b>	<b>0</b>	<b>0</b>	<b>0</b>	<b>0</b>	<b>0</b>
Ingresos Derivados de Financiamientos	0	0	0	0	0	0
<b>Total</b>	<b>1,554,433,687</b>	<b>-6,050,581</b>	<b>1,548,383,106</b>	<b>1,510,599,261</b>	<b>1,510,599,261</b>	<b>-43,834,426</b>
				<b>Ingresos excedentes</b>		<b>-43,834,426</b>

*[Handwritten signatures and marks in blue and red ink]*



FISCALÍA GENERAL DEL ESTADO DE VERACRUZ  
Estado Analítico del Ejercicio del Presupuesto de Egresos  
Clasificación Administrativa  
Del 1 de Enero al 31 de Diciembre de 2019

Concepto	Egresos					Subejercicio
	Aprobado	Ampliaciones/ (Reducciones)	Modificado	Devengado	Pagado	
	1	2	3 = (1 + 2)	4	5	
Dependencia o Unidad Administrativa 1	1,554,433,687	-6,050,581	1,548,383,106	1,274,599,915	1,236,435,632	273,783,191
<b>Total del Gasto</b>	<b>1,554,433,687</b>	<b>-6,050,581</b>	<b>1,548,383,106</b>	<b>1,274,599,915</b>	<b>1,236,435,632</b>	<b>273,783,191</b>

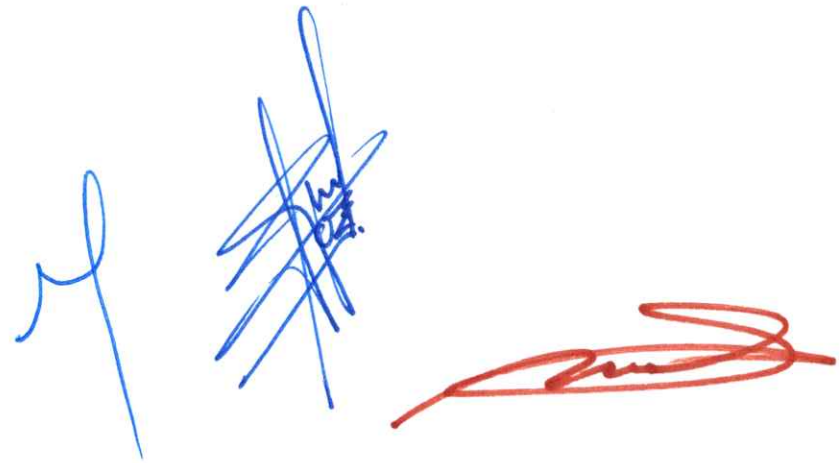

**FISCALÍA GENERAL DEL ESTADO DE VERACRUZ**  
**Estado Analítico del Ejercicio del Presupuesto de Egresos**  
**Clasificación por Objeto del Gasto (Capítulo y Concepto)**  
**Del 1 de Enero al 31 de Diciembre de 2019**

Concepto	Egresos					Subejercicio
	Aprobado	Ampliaciones/ (Reducciones)	Modificado	Devengado	Pagado	
	1	2	3 = (1 + 2)	4	5	
<b>Servicios Personales</b>	<b>1,161,752,078</b>	<b>17,425,230</b>	<b>1,179,177,308</b>	<b>908,557,335</b>	<b>886,884,092</b>	<b>270,619,973</b>
Remuneraciones al Personal de Carácter Permanente	151,192,175	0	151,192,175	130,904,693	130,904,693	20,287,482
Remuneraciones al Personal de Carácter Transitorio	75,385,323	127,179	75,512,502	66,358,458	66,358,458	9,154,044
Remuneraciones Adicionales y Especiales	185,344,459	3,716	185,348,175	120,147,802	120,147,802	65,200,373
Seguridad Social	52,460,246	0	52,460,246	34,835,832	34,835,832	17,624,414
Otras Prestaciones Sociales y Económicas	639,007,641	17,028,102	656,035,743	517,929,681	496,256,438	138,106,062
Previsiones	0	0	0	0	0	0
Pago de Estímulos a Servidores Públicos	58,362,234	266,233	58,628,467	38,380,869	38,380,869	20,247,598
<b>Materiales y Suministros</b>	<b>85,584,116</b>	<b>-8,632,654</b>	<b>76,951,462</b>	<b>76,929,334</b>	<b>76,457,126</b>	<b>22,128</b>
Materiales de Administración, Emisión de Documentos y Artículos Oficiales	25,515,504	-1,703,326	23,812,178	23,811,020	23,788,027	1,158
Alimentos y Utensilios	2,035,696	335,844	2,371,540	2,370,883	2,364,122	657
Materias Primas y Materiales de Producción y Comercialización	0	0	0	0	0	0
Materiales y Artículos de Construcción y de Reparación	1,802,000	867,286	2,669,286	2,668,505	2,661,396	781
Productos Químicos, Farmacéuticos y de Laboratorio	16,275,000	1,003,738	17,278,738	17,278,736	17,253,799	2
Combustibles, Lubricantes y Aditivos	30,892,416	-8,436,904	22,455,512	22,452,492	22,452,492	3,020
Vestuario, Blancos, Prendas de Protección y Artículos Deportivos	1,311,500	105,074	1,416,574	1,405,174	1,405,174	11,400
Materiales y Suministros Para Seguridad	0	0	0	0	0	0
Herramientas, Refacciones y Accesorios Menores	7,752,000	-804,366	6,947,634	6,942,524	6,532,116	5,110
<b>Servicios Generales</b>	<b>171,300,743</b>	<b>-18,153,677</b>	<b>153,147,066</b>	<b>150,231,691</b>	<b>143,914,614</b>	<b>2,915,375</b>
Servicios Básicos	45,395,844	-18,225,650	27,170,194	27,163,178	27,163,178	7,016
Servicios de Arrendamiento	44,785,046	-280,142	44,504,904	44,501,904	44,058,939	3,000
Servicios Profesionales, Científicos, Técnicos y Otros Servicios	2,160,000	3,465,499	5,625,499	5,625,499	5,619,569	0
Servicios Financieros, Bancarios y Comerciales	7,745,000	-1,217,073	6,527,927	6,527,912	6,527,912	15
Servicios de Instalación, Reparación, Mantenimiento y Conservación	17,830,840	4,180,717	22,011,557	21,826,833	21,051,254	184,724
Servicios de Comunicación Social y Publicidad.	1,123,600	482,831	1,606,431	1,592,511	1,522,354	13,920
Servicios de Traslado y Viáticos	21,780,000	-9,958,081	11,821,919	11,706,544	11,706,544	115,375
Servicios Oficiales	2,300,000	2,091,406	4,391,406	4,385,198	4,373,598	6,208
Otros Servicios Generales	28,180,413	1,306,816	29,487,229	26,902,112	21,891,266	2,585,117
<b>Transferencias, Asignaciones, Subsidios y Otras Ayudas</b>	<b>119,600,743</b>	<b>-55,094,919</b>	<b>64,505,824</b>	<b>64,502,943</b>	<b>56,537,949</b>	<b>2,881</b>
Transferencias Internas y Asignaciones al Sector Público	0	0	0	0	0	0
Transferencias al Resto del Sector Público	0	0	0	0	0	0
Subsidios y Subvenciones	0	0	0	0	0	0
Ayudas Sociales	119,600,743	-55,094,919	64,505,824	64,502,943	56,537,949	2,881
Pensiones y Jubilaciones	0	0	0	0	0	0
Transferencias a Fideicomisos, Mandatos y Otros Análogos	0	0	0	0	0	0
Transferencias a la Seguridad Social	0	0	0	0	0	0
Donativos	0	0	0	0	0	0
Transferencias al Exterior	0	0	0	0	0	0

**FISCALÍA GENERAL DEL ESTADO DE VERACRUZ**  
**Estado Analítico del Ejercicio del Presupuesto de Egresos**  
**Clasificación por Objeto del Gasto (Capítulo y Concepto)**  
**Del 1 de Enero al 31 de Diciembre de 2019**

Concepto	Egresos					Subejercicio 6 = ( 3 - 4 )
	Aprobado	Ampliaciones/ (Reducciones)	Modificado	Devengado	Pagado	
	1	2	3 = ( 1 + 2 )	4	5	
<b>Bienes Muebles, Inmuebles e Intangibles</b>	<b>16,196,007</b>	<b>57,719,134</b>	<b>73,915,141</b>	<b>73,710,883</b>	<b>71,974,122</b>	<b>204,258</b>
Mobiliario y Equipo de Administración	10,996,007	-3,493,532	7,502,475	7,499,895	7,462,484	2,580
Mobiliario y Equipo Educativo y Recreativo	0	417,635	417,635	417,635	417,635	0
Equipo e Instrumental Médico y de Laboratorio	0	4,263,590	4,263,590	4,263,590	4,263,590	0
Vehículos y Equipo de Transporte	3,200,000	19,704,823	22,904,823	22,713,145	22,713,145	191,678
Equipo de Defensa y Seguridad	0	0	0	0	0	0
Maquinaria, Otros Equipos y Herramientas	1,000,000	8,350,216	9,350,216	9,350,216	9,248,866	0
Activos Biológicos	0	0	0	0	0	0
Bienes Inmuebles	0	0	0	0	0	0
Activos Intangibles	1,000,000	28,476,402	29,476,402	29,466,402	27,868,402	10,000
<b>Inversión Pública</b>	<b>0</b>	<b>686,305</b>	<b>686,305</b>	<b>667,729</b>	<b>667,729</b>	<b>18,576</b>
Obra Pública en Bienes de Dominio Público	0	0	0	0	0	0
Obra Pública en Bienes Propios	0	0	0	0	0	0
Proyectos Productivos y Acciones de Fomento	0	686,305	686,305	667,729	667,729	18,576
<b>Inversiones Financieras y Otras Provisiones</b>	<b>0</b>	<b>0</b>	<b>0</b>	<b>0</b>	<b>0</b>	<b>0</b>
Inversiones Para el Fomento de Actividades Productivas.	0	0	0	0	0	0
Acciones y Participaciones de Capital	0	0	0	0	0	0
Compra de Títulos y Valores	0	0	0	0	0	0
Concesión de Préstamos	0	0	0	0	0	0
Inversiones en Fideicomisos, Mandatos y Otros Análogos	0	0	0	0	0	0
Otras Inversiones Financieras	0	0	0	0	0	0
Provisiones para Contingencias y Otras Erogaciones Especiales	0	0	0	0	0	0
<b>Participaciones y Aportaciones</b>	<b>0</b>	<b>0</b>	<b>0</b>	<b>0</b>	<b>0</b>	<b>0</b>
Participaciones	0	0	0	0	0	0
Aportaciones	0	0	0	0	0	0
Convenios	0	0	0	0	0	0
<b>Deuda Pública</b>	<b>0</b>	<b>0</b>	<b>0</b>	<b>0</b>	<b>0</b>	<b>0</b>
Amortización de la Deuda Pública	0	0	0	0	0	0
Intereses de la Deuda Pública	0	0	0	0	0	0
Comisiones de la Deuda Pública	0	0	0	0	0	0
Gastos de la Deuda Pública	0	0	0	0	0	0
Costo por Coberturas	0	0	0	0	0	0
Apoyos Financieros	0	0	0	0	0	0
Adeudos de Ejercicios Fiscales Anteriores (Adefas)	0	0	0	0	0	0
<b>Total del Gasto</b>	<b>1,554,433,687</b>	<b>-6,050,581</b>	<b>1,548,383,106</b>	<b>1,274,599,915</b>	<b>1,236,435,632</b>	<b>273,783,191</b>



**FISCALÍA GENERAL DEL ESTADO DE VERACRUZ**  
Estado Analítico del Ejercicio del Presupuesto de Egresos  
Clasificación Económica (por Tipo de Gasto)  
Del 1 de Enero al 31 de Diciembre de 2019

Concepto	Egresos					Subejercicio 6 = ( 3 - 4 )
	Aprobado	Ampliaciones/ (Reducciones)	Modificado	Devengado	Pagado	
	1	2	3 = ( 1 + 2 )	4	5	
Gasto Corriente	1,538,237,680	-64,456,020	1,473,781,660	1,200,221,303	1,163,802,080	273,560,357
Gasto de Capital	16,196,007	58,405,439	74,601,446	74,378,612	72,633,552	222,834
Amortización de la Deuda y Disminución de Pasivos	0	0	0	0	0	0
Pensiones y Jubilaciones	0	0	0	0	0	0
Participaciones	0	0	0	0	0	0
<b>Total del Gasto</b>	<b>1,554,433,687</b>	<b>-6,050,581</b>	<b>1,548,383,106</b>	<b>1,274,599,915</b>	<b>1,236,435,632</b>	<b>273,783,191</b>





FISCALÍA GENERAL DEL ESTADO DE VERACRUZ  
Estado Analítico del Ejercicio del Presupuesto de Egresos  
Clasificación Funcional (Finalidad y Función)  
Del 1 de Enero al 31 de Diciembre de 2019

Concepto	Egresos					Subejercicio 6 = (3 - 4)
	Aprobado	Ampliaciones/ (Reducciones)	Modificado	Devengado	Pagado	
	1	2	3 = (1 + 2)	4	5	
<b>Gobierno</b>	1,554,433,687	-6,050,581	1,548,383,106	1,274,599,915	1,236,435,632	273,783,191
Legislación			0			0
Justicia	1,554,433,687	-6,050,581	1,548,383,106	1,274,599,915	1,236,435,632	273,783,191
Coordinación de la Política de Gobierno			0			0
Relaciones Exteriores			0			0
Asuntos Financieros y Hacendarios			0			0
Seguridad Nacional			0			0
Asuntos de Orden Público y de Seguridad Interior			0			0
Otros Servicios Generales			0			0
<b>Desarrollo Social</b>	0	0	0	0	0	0
Protección Ambiental			0			0
Vivienda y Servicios a la Comunidad			0			0
Salud			0			0
Recreación, Cultura y Otras Manifestaciones Sociales			0			0
Educación	0	0	0	0	0	0
Protección Social			0			0
Otros Asuntos Sociales			0			0
<b>Desarrollo Económico</b>	0	0	0	0	0	0
Asuntos Económicos, Comerciales y Laborales en General			0			0
Agropecuaria, Silvicultura, Pesca y Caza			0			0
Combustibles y Energía			0			0
Minería, Manufacturas y Construcción			0			0
Transporte			0			0
Comunicaciones			0			0
Turismo			0			0
Ciencia, Tecnología e Innovación			0			0
Otras Industrias y Otros Asuntos Económicos			0			0
<b>Otras no Clasificadas en Funciones Anteriores</b>	0	0	0	0	0	0
Transacciones de la Deuda Pública / Costo Financiero de la Deuda			0			0
Transferencias, Participaciones y Aportaciones entre Diferentes Niveles y			0			0
Ordenes de Gobierno			0			0
Saneamiento del Sistema Financiero			0			0
Adeudos de Ejercicios Fiscales Anteriores			0			0
<b>Total del Gasto</b>	<b>1,554,433,687</b>	<b>-6,050,581</b>	<b>1,548,383,106</b>	<b>1,274,599,915</b>	<b>1,236,435,632</b>	<b>273,783,191</b>





**VERACRUZ**  
GOBIERNO  
DEL ESTADO

# FISCALÍA GENERAL DEL ESTADO DE VERACRUZ



**FGE**  
Fiscalía General  
del Estado

**FISCALÍA GENERAL DEL ESTADO DE VERACRUZ**  
**Intereses de la Deuda**  
**Del 1 de Enero al 31 de Diciembre de 2019**

Identificación de Crédito o Instrumento	Devengado	Pagado
<b>Créditos Bancarios</b>		
<b>"NO APLICA"</b>		
Total de Intereses de Créditos Bancarios		
<b>Otros Instrumentos de Deuda</b>		
Total de Intereses de Otros Instrumentos de Deuda		
TOTAL		





**FISCALÍA GENERAL DEL ESTADO DE VERACRUZ**  
**Indicadores de Postura Fiscal**  
**Del 1 de Enero al 31 de Diciembre de 2019**

Concepto	Estimado	Devengado	Pagado <sup>3</sup>
<b>I. Ingresos Presupuestarios (I=1+2)</b>			
1. Ingresos del Gobierno de la Entidad Federativa <sup>1</sup>	1,554,433,687	1,499,338,768	1,510,599,261
2. Ingresos del Sector Paraestatal <sup>1</sup>	0	0	11,260,493
<b>II. Egresos Presupuestarios (II=3+4)</b>			
3. Egresos del Gobierno de la Entidad Federativa <sup>2</sup>	1,554,433,687	1,274,599,915	1,236,435,632
4. Egresos del Sector Paraestatal <sup>2</sup>	1,554,433,687	1,274,599,915	1,236,435,632
<b>III. Balance Presupuestario (Superávit o Déficit) (III = I - II)</b>	0	224,738,853	274,163,629

Concepto	Estimado	Devengado	Pagado <sup>3</sup>
<b>III. Balance presupuestario (Superávit o Déficit)</b>	0	224,738,853	274,163,629
<b>IV. Intereses, Comisiones y Gastos de la Deuda</b>			
<b>V. Balance Primario ( Superávit o Déficit) (V= III - IV)</b>	0	224,738,853	274,163,629

Concepto	Estimado	Devengado	Pagado <sup>3</sup>
<b>A. Financiamiento</b>	0	0	0
<b>B. Amortización de la deuda</b>			
<b>C. Endeudamiento ó desendeudamiento (C = A - B)</b>	0	0	0

1 Los Ingresos que se presentan son los ingresos presupuestario totales sin incluir los ingresos por financiamientos. Los Ingresos del Gobierno de la Entidad Federativa corresponden a los del Poder Ejecutivo, Legislativo Judicial y Autónomos

2 Los egresos que se presentan son los egresos presupuestarios totales sin incluir los egresos por amortización. Los egresos del Gobierno de la Entidad Federativa corresponden a los del Poder Ejecutivo, Legislativo, Judicial y Órganos Autónomos

3 Para Ingresos se reportan los ingresos recaudados; para egresos se reportan los egresos pagados





**FGE**  
Fiscalía General  
del Estado



**VERACRUZ**  
GOBIERNO  
DEL ESTADO

### **3. Información Programática**

FISCALÍA GENERAL DEL ESTADO DE VERACRUZ

Gasto por Categoría Programática

Del 1 de Enero al 31 de Diciembre de 2019

Concepto	Egresos					Subejercicio 6 = (3 - 4)
	Aprobado	Ampliaciones/ (Reducciones)	Modificado	Devengado	Pagado	
	1	2	3 = (1 + 2)	4	5	
<b>Programas</b>						
<b>Subsidios: Sector Social y Privado o Entidades Federativas y Municipios</b>	0	0	0	0	0	0
Sujetos a Reglas de Operación			0			0
Otros Subsidios			0			0
<b>Desempeño de las Funciones</b>	1,554,433,687	-6,050,581	1,548,383,106	1,274,599,915	1,236,435,632	273,783,191
Prestación de Servicios Públicos	1,554,433,687	-6,050,581	1,548,383,106	1,274,599,915	1,236,435,632	273,783,191
Provisión de Bienes Públicos			0			0
Planeación, seguimiento y evaluación de políticas públicas			0			0
Promoción y fomento			0			0
Regulación y supervisión			0			0
Funciones de las Fuerzas Armadas (Únicamente Gobierno Federal)			0			0
Específicos			0			0
Proyectos de Inversión			0			0
<b>Administrativos y de Apoyo</b>	0	0	0	0	0	0
Apoyo al proceso presupuestario y para mejorar la eficiencia institucional			0			0
Apoyo a la función pública y al mejoramiento de la gestión			0			0
Operaciones ajenas			0			0
<b>Compromisos</b>	0	0	0	0	0	0
Obligaciones de cumplimiento de resolución jurisdiccional			0			0
Desastres Naturales			0			0
<b>Obligaciones</b>	0	0	0	0	0	0
Pensiones y jubilaciones			0			0
Aportaciones a la seguridad social			0			0
Aportaciones a fondos de estabilización			0			0
Aportaciones a fondos de inversión y reestructura de pensiones			0			0
<b>Programas de Gasto Federalizado (Gobierno Federal)</b>	0	0	0	0	0	0
Gasto Federalizado			0			0
<b>Participaciones a entidades federativas y municipios</b>			0			0
<b>Costo financiero, deuda o apoyos a deudores y ahorradores de la banca</b>			0			0
<b>Adeudos de ejercicios fiscales anteriores</b>			0			0
<b>Total del Gasto</b>	<b>1,554,433,687</b>	<b>-6,050,581</b>	<b>1,548,383,106</b>	<b>1,274,599,915</b>	<b>1,236,435,632</b>	<b>273,783,191</b>

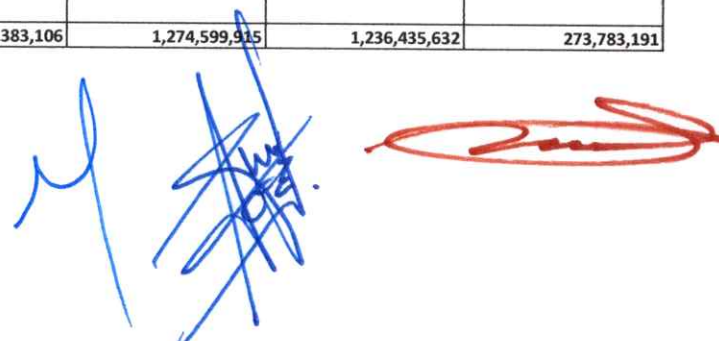

ORGANISMO AUTÓNOMO  
PROGRAMA Y PROYECTO DE INVERSIÓN  
DEL 01 AL 31 DE DICIEMBRE DE 2019

ENTE PÚBLICO: FISCALÍA GENERAL DEL ESTADO DE VERACRUZ DE IGNACIO DE LA LLAVE.  
UNIDAD PRESUPUESTAL : 401A06100



**FGE**  
Fiscalía General  
del Estado

N° DE OBRA	NOMBRE DE LA OBRA O ACCIÓN	MONTO AUTORIZADO								AUTORIZADO DISPONIBLE							TOTAL
		RECURSO								RECURSO							
		ESTATAL 2019	EXTRAORDINARIOS 2019	FASP ESTATAL 2018	FASP FEDERAL 2018	CO-PAGO 2018	FASP FEDERAL 2019	CONAVIM 2019	TOTAL	ESTATAL 2019	EXTRAORDINARIOS 2019	FASP ESTATAL 2018	FASP FEDERAL 2018	CO-PAGO 2018	FASP FEDERAL 2019	CONAVIM 2019	
2019300870002	REHABILITACIÓN DE SEMEFO EN PANTEON JARDÍN EN COATZACOALCOS, VER.	\$297,017.42	\$0.00	\$0.00	\$0.00	\$0.00	\$0.00	\$0.00	\$297,017.42	\$297,017.42	\$0.00	\$0.00	\$0.00	\$0.00	\$0.00	\$0.00	\$297,017.42
2019300870004	REHABILITACIÓN DEL CENTRO INTEGRAL DE JUSTICIA EN POZARICA VER.	\$211,187.58	\$0.00	\$0.00	\$0.00	\$0.00	\$0.00	\$0.00	\$211,187.58	\$211,187.58	\$0.00	\$0.00	\$0.00	\$0.00	\$0.00	\$0.00	\$211,187.58
2019300870001	SERVICIO DE TOPOGRAFIA CÁLCULO ESTRUCTURAL Y MECÁNICA DE SUELOS PARA SEMEFO XALAPA Y LA CONTRALORÍA GENERAL DE LA FISCALÍA	\$450,000.00	\$0.00	\$0.00	\$0.00	\$0.00	\$0.00	\$0.00	\$450,000.00	\$18,575.41	\$0.00	\$0.00	\$0.00	\$0.00	\$0.00	\$0.00	\$18,575.41
	ESTATAL 2019	\$958,205.00							\$958,205.00	\$526,780.41							\$526,780.41
	EXTRAORDINARIOS 2019		\$0.00						\$0.00		\$0.00						\$0.00
	FASP ESTATAL 2018			\$0.00					\$0.00			\$0.00					\$0.00
	FASP FEDERAL 2018				\$0.00				\$0.00				\$0.00				\$0.00
	CO-PAGO 2018					\$0.00			\$0.00					\$0.00			\$0.00
	TOTAL DE REHABILITACIONES 2019					\$0.00			\$0.00						\$0.00		\$0.00
	FASP FEDERAL 2019						\$0.00		\$0.00							\$0.00	\$0.00
	CONAVIM 2019							\$0.00	\$0.00								\$0.00
	GRAN TOTAL					\$0.00			\$958,205.00	\$526,780.41				\$0.00			\$526,780.41



## Indicador de Gestión

### Eje 1 - Transparencia y Rendición de Cuentas

**Periodo: Enero - Diciembre 2019**

SECTOR:	FISCALÍA GENERAL DEL ESTADO														
EJE:	Transparencia y Rendición de Cuentas							OBJETIVO DEL EJE:	Establecer un modelo administrativo abierto y democrático, que permita el ejercicio del derecho individual de acceso a la información y procure la eficiencia administrativa, a través de la rendición de cuentas.						
No de Indicador / Nombre del Indicador / Período de Evaluación		1		Proporción de Intervenciones										Mensual	
Tipo de Indicador / Fórmula del Indicador		(Total de Auditorías, Supervisiones, Revisiones y Evaluaciones realizadas / Total de Auditorías, Supervisiones, Revisiones y Evaluaciones) x 100													
	Meta / Cantidad	PROGRAMADO / REALIZADO													Totales
		PORCENTAJE / CANTIDAD													
		Ene	Feb	Mar	Abr	May	Jun	Jul	Ago	Sep	Oct	Nov	Dic		
Variable 1		Total de Auditorías, Supervisiones, revisiones y evaluaciones													
1	600 Observaciones y Recomendaciones	8.33%	8.33%	8.33%	8.33%	8.33%	8.33%	8.33%	8.33%	8.33%	8.33%	8.33%	8.33%	8.33%	100.00%
		50.0	50.0	50.0	50.0	50.0	50.0	50.0	50.0	50.0	50.0	50.0	50.0	50.0	600.0
		8.17%	12.17%	13.17%	13.00%	14.17%	14.83%	14.83%	13.00%	15.50%	14.17%	15.83%	13.00%	13.00%	161.83%
		<b>49.0</b>	<b>73.0</b>	<b>79.0</b>	<b>78.0</b>	<b>85.0</b>	<b>89.0</b>	<b>89.0</b>	<b>78.0</b>	<b>93.0</b>	85.0	95.0	78.0	971.0	
<b>Observaciones y Comentarios realizados:</b>															
La Contraloría General al trimestre Octubre - Diciembre 2019 a través: Secretaría Técnica: 43 Unidad Resolutora: 14 Subdirección de Normatividad, Control Interno y Evaluación: 96 Subdirección de Fiscalización: 54 Subdirección Anticorrupción, Función Pública, Situación Patrimonial y Substanciación: 38 Subdirección de Quejas y Denuncias: 13 Total de Actividades: 258 <b>JUSTIFICACIÓN:</b> La variación que puede existir entre las actividades requeridas con las realizadas, depende de otras intervenciones y/o Actividades que pueda tener este Órgano Interno de Control.															
Variable 2		Es el Total de observaciones y recomendaciones emitidas para garantizar el Acceso a la Información y verificar la Eficiencia Administrativa.													
2	600 Observaciones y Recomendaciones	8.33%	8.33%	8.33%	8.33%	8.33%	8.33%	8.33%	8.33%	8.33%	8.33%	8.33%	8.33%	8.33%	100.00%
		50.0	50.0	50.0	50.0	50.0	50.0	50.0	50.0	50.0	50.0	50.0	50.0	50.0	600.0
		8.33%	10.33%	10.00%	11.67%	12.00%	12.50%	13.00%	12.00%	12.00%	11.50%	13.50%	12.00%	138.83%	
		50.0	62.0	60.0	70.0	72.0	75.0	78.0	72.0	72.0	69.0	81.0	72.0	833.0	
<b>Observaciones y Comentarios realizados:</b>															
La Contraloría General al trimestre Junio - Septiembre 2019 a través: Secretaría Técnica: 18 Unidad Resolutora: 12 Subdirección de Normatividad, Control Interno y Evaluación: 67 Subdirección de Fiscalización: 53 Subdirección Anticorrupción, Función Pública, Situación Patrimonial y Substanciación: 54 Subdirección de Quejas y Denuncias: 18 Total de Actividades: 222 <b>JUSTIFICACIÓN PROGRAMADA:</b> Con base a los artículos 108 y 108 bis de la Ley Orgánica de la Fiscalía General del Estado de Veracruz de Ignacio de la Llave, publicada en la Gaceta Oficial el 29 de Noviembre de 2018 y a los artículos del 396 al 410 del Reglamento de la Ley Orgánica de la Fiscalía General del Estado de Veracruz, publicada en la Gaceta Oficial el 18 de Diciembre de 2018. Al respecto esta Contraloría General de la Fiscalía General del Estado, se encuentra en proceso de adecuación a su nueva Estructura Orgánica, por lo tanto, la variación que pueda existir en las actividades realizadas y las programadas, dependerá de la funcionalidad de cada una de las áreas que la conforman, además de las diversas Áreas que proporcionen la información para realizar las respectivas Revisiones y Procedimientos.															



## Indicador de Gestión Eje 2 - Modernización e Innovación Tecnológica.

Periodo: Enero - Diciembre 2019

SECTOR:	FISCALIA GENERAL DEL ESTADO													
EJE:	Modernización e Innovación Tecnológica.						OBJETIVO DEL EJE:	Impulsar la innovación en tecnologías de la información y comunicación que proporcionen celeridad y eficiencia en las funciones y procesos sustantivos y administrativos de la impartición de justicia.						
No de Indicador / Nombre del Indicador / Período de Evaluación		2		Tasa de proyectos de modernización, innovación tecnológica e infraestructura								trimestral		
Tipo de Indicador / Formula del Indicador		( Número de proyectos realizados para la Modernización, Innovación Tecnológica e Infraestructura. / Número total de proyectos programados para la Modernización, Innovación Tecnológica e Infraestructura. )												

Meta / Cantidad	PROGRAMADO / REALIZADO													
	PORCENTAJE / CANTIDAD													
	Ene	Feb	Mar	Abr	May	Jun	Jul	Ago	Sep	Oct	Nov	Dic	Totales	
Variable 1	Número de proyectos realizados para la Modernización, Innovación Tecnológica e Infraestructura.													
1  10 Proyectos	10.00%	10.00%	10.00%	10.00%	10.00%	0.00%	10.00%	10.00%	10.00%	10.00%	10.00%	10.00%	0.00%	100.00%
	1.0	1.0	1.0	1.0	1.0	0.0	1.0	1.0	1.0	1.0	1.0	1.0	0.0	10.0
	0.50%	0.83%	1.67%	2.17%	0.87%	0.42%	0.00%	0.00%	0.00%	0.00%	0.00%	0.00%	0.00%	6.45%
	0.05	0.0825	0.167	0.2165	0.087	0.042	0.00	0.0	0.0	0.0	0.0	0.0	0.0	0.645

**Observaciones y Comentarios realizados:**

**DESCRIPCIÓN:**  
 Se presentan los avances del mes de Diciembre de 2019 de los proyectos que se están trabajando en la Etapa de Planeación:  
 Construcción de un edificio para el Servicio Médico Forense en Coatzacoalcos, Ver. 0.00%  
 Construcción de un edificio para el Servicio Médico Forense en Cosamaloapan, Ver. 0%  
 Construcción de un edificio para el Servicio Médico Forense en Cordoba, Ver. 0%  
 Construcción de un edificio para el Servicio Médico Forense en Veracruz, Ver. 0%  
 Construcción de un edificio para el Servicio Médico Forense en Poza Rica, Ver 0%  
 Construcción de un edificio para la Agencia del Ministerio Público Investigadora Especializada en Delitos Sexuales y Contra la Familia de la Fiscalía General del Estado en la Cd. de Mianitla, Ver. 0%  
 Construcción de un edificio para la Policía Ministerial de la Fiscalía General del Estado en la Cd. de Xalapa, Ver. 0.00%  
 Construcción de un edificio para el Centro de Evaluación, Control y Confianza en la Cd. de Xalapa, Ver. 0%  
 Construcción de un edificio para la Contraloría General de la Fiscalía General del Estado de Veracruz de Ignacio de la Llave. 0.00%

**JUSTIFICACIÓN:**  
 Los porcentajes que presentan cada obra corresponden a la planeación de las mismas, la construcción se iniciará cuando se autorice el programa general de obra 2019.  
 La variación que puede existir entre las actividades requeridas, con las actividades realizadas depende de otras intervenciones y/o actividades de las diversas áreas de la Fiscalía General del Estado.  
 El avance de los proyectos ejecutivos de obra están detenidos, hasta que se realicen los contratos de los servicios de topografía, mecánica de suelos y diseño estructural, mismos que estan en espera de la resolución presupuestal para su contrato.

Meta / Cantidad	PROGRAMADO / REALIZADO													
	PORCENTAJE / CANTIDAD													
	Ene	Feb	Mar	Abr	May	Jun	Jul	Ago	Sep	Oct	Nov	Dic	Totales	
Variable 2	Número total de proyectos programados para la Modernización, Innovación Tecnológica e Infraestructura.													
2  10 Proyectos	10.00%	10.00%	10.00%	10.00%	10.00%	0.00%	10.00%	10.00%	10.00%	10.00%	10.00%	10.00%	0.00%	100.00%
	1.0	1.0	1.0	1.0	1.0	0.0	1.0	1.0	1.0	1.0	1.0	1.0	0.0	10.0
	10.00%	10.00%	10.00%	10.00%	10.00%	0.00%	10.00%	10.00%	10.00%	10.00%	10.00%	10.00%	0.00%	100.00%
	1.00	1.0000	1.000	1.0000	1.000	0.000	1.0	1.0	1.0	1.0	1.0	1.0	0.0	10.0

**Observaciones y Comentarios realizados:**

**Descripción:**  
 Los proyectos varían conforme a lo programado, debido al surgimiento a largo plazo y de las nuevas necesidades Institucionales, por lo que se requirió implementar algunos otros proyectos.

**Justificación:**  
 La variación que puede existir entre las actividades requeridas, con las actividades realizadas depende de otras intervenciones y/o actividades de las diversas áreas de la Fiscalía General de Estado.

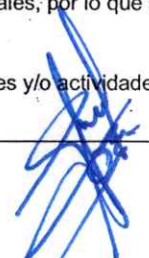

## Indicador de Gestión Eje 2 - Modernización e Innovación Tecnológica.

Periodo: Enero - Diciembre 2019

SECTOR:	FISCALIA GENERAL DEL ESTADO														
EJE:	Modernización e Innovación Tecnológica.						OBJETIVO DEL EJE:	Impulsar la innovación en tecnologías de la información y comunicación que proporcionen celeridad y eficiencia en las funciones y procesos sustantivos y administrativos de la impartición de justicia.							
No de Indicador / Nombre del Indicador / Período de Evaluación			2		Tasa de proyectos de modernización, innovación tecnológica e infraestructura									Mensual	
Tipo de Indicador / Formula del Indicador			( Número de proyectos realizados para la Modernización, Innovación Tecnológica e Infraestructura. / Número total de proyectos programados para la Modernización, Innovación Tecnológica e Infraestructura. )												
	Meta / Cantidad	PROGRAMADO / REALIZADO													
		PORCENTAJE / CANTIDAD													
		Ene	Feb	Mar	Abr	May	Jun	Jul	Ago	Sep	Oct	Nov	Dic	Totales	
Variable 1		Número de proyectos realizados para la Modernización, Innovación Tecnológica e Infraestructura.													
1	2 Proyectos	0.00%	0.00%	0.00%	0.00%	0.00%	50.00%	0.00%	0.00%	0.00%	0.00%	0.00%	50.00%	100.00%	
		0.0	0.0	0.0	0.0	0.0	1.0	0.0	0.0	0.0	0.0	0.0	1.0	2.0	
		13.50%	14.00%	7.50%	5.00%	4.45%	5.00%	2.75%	4.25%	10.25%	6.25%	7.75%	6.15%	86.85%	
		<b>0.270</b>	<b>0.280</b>	<b>0.150</b>	0.100	0.089	0.100	0.055	0.085	0.205	0.125	0.155	0.123	1.737	
<b>Observaciones y Comentarios realizados:</b>															
Se presentan los avances de los proyectos en los cuales se está trabajando: Rediseño del Portal Institucional, comprende subdominios de transparencia, comunicación social, e integración de micrositos de Unidad de Género, UESC, Fiscalías entre otras. Avance Acumulado es de 80.0 % Plataforma de Gestión del Nuevo Sistema de Justicia Penal Acusatorio para Fiscalías, SIINFONY: Avance Acumulado es de 93.7% JUSTIFICACIÓN: La meta planeada a realizar difiere respecto de la meta programada, como consecuencia de la modificación de los requerimientos institucionales durante la realización de los proyectos o debido a que por algunas necesidades específicas se dé prioridad a otras actividades que provoquen retraso en su ejecución; también porque no se disponga de los recursos necesarios para llevarlos a cabo o para concluirlos en el periodo estimado, de tal forma que no pueda cumplirse con lo programado en el semestre.															
Variable 2		Número total de proyectos programados para la Modernización, Innovación Tecnológica e Infraestructura.													
2	2 Proyectos	0.00%	0.00%	0.00%	0.00%	0.00%	50.00%	0.00%	0.00%	0.00%	0.00%	0.00%	50.00%	150.00%	
		0.0	0.0	0.0	0.0	0.0	1.0	0.0	0.0	0.0	0.0	0.0	1.0	3.0	
		0.00%	0.00%	0.00%	0.00%	0.00%	50.00%	0.00%	0.00%	0.00%	0.00%	0.00%	50.00%	100.00%	
		<b>0.00</b>	<b>0.00</b>	<b>0.00</b>	0.00	0.00	1.00	0.0	0.0	0.0	0.0	0.0	1.0	2.0	
<b>Observaciones y Comentarios realizados:</b>															
Se tenía programado concluir en el mes de junio un proyecto. JUSTIFICACIÓN PROGRAMADA: Los proyectos varían conforme a lo programado, debido al surgimiento de nuevas necesidades a largo plazo como consecuencia de un cambio en las prioridades Institucionales, por lo que resulta necesario implementar algunos otros proyectos que no estaban contemplados. Asimismo, debido a que por la falta de disponibilidad de los recursos necesarios para ejecutarlos en el tiempo.															







**Indicador de Gestión**

**Eje 3 - Fomento de la Participación Ciudadana.**

**Periodo: Enero - Diciembre 2019**

<b>SECTOR:</b>		FISCALÍA GENERAL DEL ESTADO												
<b>EJE:</b>		Fomento de la Participación Ciudadana.							<b>OBJETIVO DEL EJE:</b>		Promover y difundir los servicios que la Fiscalía General brinda, con el objeto de generar confianza en la sociedad y así desarrollar en su máxima expresión la cultura de denuncia.			
<b>No de Indicador / Nombre del Indicador / Período de Evaluación</b>		3		<b>Porcentaje de atención ciudadana.</b>										<b>Mensual</b>
<b>Tipo de Indicador / Formula del Indicador</b>		(Es el total de personas atendidas en audiencia ciudadana en el mes actual. / Es el total de personas atendidas en audiencia ciudadana en el mes anterior. ) x 100												
<b>Meta / Cantidad</b>		<b>PROGRAMADO / REALIZADO</b>												
		<b>PORCENTAJE / CANTIDAD</b>												
		Ene	Feb	Mar	Abr	May	Jun	Jul	Ago	Sep	Oct	Nov	Dic	Totales
<b>Variable 1</b>		Es el total de personas atendidas en audiencia ciudadana en el mes actual.												
1	446220 Personas Atendidas	8.33%	8.33%	8.33%	8.33%	8.33%	8.33%	8.33%	8.33%	8.33%	8.33%	8.33%	8.33%	100.00%
		37185.0	37185.0	37185.0	37185.0	37185.0	37185.0	37185.0	37185.0	37185.0	37185.0	37185.0	37185.0	446220.0
		6.65%	6.67%	6.95%	7.23%	34.00%	33.73%	5.59%	6.84%	7.22%	7.27%	7.29%	5.78%	135.23%
		29653.00	29771.00	31006.00	32270.00	151716.00	150528.00	24949.00	30522.00	32222.00	32433.00	32535.00	25797.00	603402.0
<b>Observaciones y Comentarios realizados:</b>														
La Fiscalía General del Estado atendió al Periodo: Enero - Diciembre 2019 un total de 90765 audiencias a través de sus diversas Fiscalías Regionales, Especializadas y en oficinas centrales. JUSTIFICACIÓN: Los Fiscales en las diversas etapas para dictar sus Determinaciones, informar, complementar y perfeccionar las investigaciones, se realizan audiencias dependiendo de cada caso; es por ello, lo que difiere las Audiencias del mes actual con las del mes anterior a causa de que dependen directamente de la incidencia ciudadana.														
<b>Variable 2</b>		Es el total de personas atendidas en audiencia ciudadana en el mes anterior.												
2	446220 Personas Atendidas	8.33%	8.33%	8.33%	8.33%	8.33%	8.33%	8.33%	8.33%	8.33%	8.33%	8.33%	8.33%	100.00%
		37185.0	37185.0	37185.0	37185.0	37185.0	37185.0	37185.0	37185.0	37185.0	37185.0	37185.0	37185.0	446220.0
		4.64%	6.65%	6.67%	6.95%	8.27%	8.68%	6.98%	5.59%	6.84%	7.22%	7.27%	7.29%	83.04%
		20689.00	29653.00	29771.00	31006.00	36896.00	38744.00	31143.00	24949.00	30522.00	32222.00	32433.00	32535.00	370563.0
<b>Observaciones y Comentarios realizados:</b>														
La Fiscalía General del Estado realizó al Periodo: Septiembre - Noviembre 2019 un total de 97190 audiencias a través de sus diversas Fiscalías Regionales, Especializadas y en oficinas centrales. JUSTIFICACIÓN PROGRAMADA: Los Fiscales en las diversas etapas para dictar sus Determinaciones para informar, complementar y perfeccionar las investigaciones, se realizan audiencias dependiendo de cada caso; es por ello, lo que difiere las Audiencias del mes actual con las programadas debido a que esta basado en atender a toda la ciudadanía pero depende directamente de los recursos asignados.														



**Indicador de Gestión**

**Eje 4 - Respeto a los Derechos Humanos.**

**Periodo: Enero - Diciembre 2019**

**Fiscalía Coordinadora Especializada en Asuntos Indígenas y de Derechos Humanos**

SECTOR:		FISCALIA GENERAL DEL ESTADO												
EJE:		Respeto a los Derechos Humanos.						OBJETIVO DEL EJE:		Asegurar los derechos de las víctimas, ofendidos, testigos y otros grupos vulnerables.				
No de Indicador / Nombre del Indicador / Periodo de Evaluación		4		Índice de solventación de recomendaciones de Organismos de Derechos Humanos										Semestral
Tipo de Indicador / Formula del Indicador		$\left( \frac{\text{Total de puntos recomendatorios, Quejas, Colaboraciones, Conciliaciones y Pláticas de Derechos Humanos realizados}}{\text{Total de puntos recomendatorios Colaboraciones, Conciliaciones y Pláticas de Derechos Humanos}} \right) \times 100$												
Meta / Cantidad		PROGRAMADO / REALIZADO												
		PORCENTAJE / CANTIDAD												
		Ene	Feb	Mar	Abr	May	Jun	Jul	Ago	Sep	Oct	Nov	Dic	Totales
Variable 1:		Total de puntos recomendatorios, Quejas, Colaboraciones, Conciliaciones y Pláticas de Derechos Humanos realizados												
1	1860 Puntos recomendatorios	8.33%	8.33%	8.33%	8.33%	8.33%	8.33%	8.33%	8.33%	8.33%	8.33%	8.33%	8.33%	100.00%
		155.0	155.0	155.0	155.0	155.0	155.0	155.0	155.0	155.0	155.0	155.0	155.0	1860.0
		6.61%	8.71%	7.37%	4.78%	6.67%	5.81%	3.23%	7.31%	5.54%	6.24%	6.77%	3.71%	72.74%
		123	162	137	89.0	124.0	108.0	60.0	136.0	103.0	116.0	126.0	69.0	1353.0
Observaciones y Comentarios realizados:														
DESCRIPCIÓN:														
En este trimestre de Octubre a Diciembre se solventaron 54 Puntos Recomendatorios, 74 Quejas y 74 Colaboraciones, de igual manera por parte de los Fiscales Itinerantes adscritos a esta Fiscalía Coordinadora se llevaron a cabo un total de 109 Pláticas de Prevención del Delito en materia de Derechos Humanos.														
En este mes de Diciembre se solventaron 9 Puntos Recomendatorios (siendo los 9 de la CEDH), 14 Quejas (siendo las 14 de la CEDH) y 20 Colaboraciones (siendo 13 de la CNDH y 7 de la CEDH), de igual manera por parte de los Fiscales Itinerantes adscritos a esta Fiscalía Coordinadora se llevaron a cabo un total de 26 Pláticas de Prevención del Delito en materia de Derechos Humanos.														
JUSTIFICACIÓN:														
La variación que puede existir entre las actividades requeridas, con las actividades realizadas depende de otras intervenciones y/o actividades de las diversas Áreas de la Fiscalía General del Estado, sin embargo, se cumple dentro del término concedido por las Comisiones Estatal y Nacional de Derechos Humanos; es importante señalar que por periodo vacacional la CDHEV concedió suspensión de términos, motivo por el cual el cumplimiento de todos ellos se realizará en el mes de Enero.														
Variable 2		Total de puntos recomendatorios, Quejas, Colaboraciones, Conciliaciones y Pláticas de Derechos Humanos												
2	1860 Puntos recomendatorios	8.33%	8.33%	8.33%	8.33%	8.33%	8.33%	8.33%	8.33%	8.33%	8.33%	8.33%	8.33%	108.33%
		155.0	155.0	155.0	155.0	155.0	155.0	155.0	155.0	155.0	155.0	155.0	155.0	2015.0
		4.46%	5.54%	5.05%	4.57%	4.25%	4.62%	3.66%	6.77%	4.19%	5.11%	6.24%	5.00%	59.46%
		83.0	103	94	85	79.0	86.0	68.0	126.0	78.0	95.0	116.0	93.0	1106.0
Observaciones y Comentarios realizados:														
DESCRIPCIÓN:														
En este trimestre de Octubre a Diciembre se recibieron 82 Puntos Recomendatorios, 92 Quejas y 76 Colaboraciones; de igual manera se programó como meta la realización de 54 Pláticas de Prevención del Delito en materia de Derechos Humanos.														
En este mes de Diciembre se recibieron 39 Puntos Recomendatorios (siendo los 39 de la CEDH), 25 Quejas (siendo las 25 de la CEDH) y 11 Colaboraciones (siendo 4 de la CNDH y 7 de la CEDH); de igual manera se programó como meta la realización de 18 Pláticas de Prevención del Delito en materia de Derechos Humanos.														
JUSTIFICACIÓN PROGRAMADA:														
La diferencia de los expedientes recibidos y los programados es debido a que la recepción de las solicitudes de Quejas, Colaboraciones, Conciliaciones y Recomendaciones está sujeta a las Comisiones Estatal y Nacional de Derechos Humanos, por lo tanto lo cumplido o realizado siempre diferirá de la meta programada.														



## Indicador de Gestión

### Eje 5 - Consolidación del Nuevo Sistema Procesal Penal Acusatorio.

**Periodo: Enero - Diciembre 2019**

SECTOR:	FISCALÍA GENERAL DEL ESTADO															
EJE:	Consolidación del Nuevo Sistema Procesal Penal Acusatorio.							OBJETIVO DEL EJE:	Garantizar la eficiente y eficaz consolidación del Nuevo Sistema de Justicia Penal.							
No de Indicador / Nombre del Indicador / Periodo de Evaluación			5		Porcentaje de Carpetas Determinadas de la Fiscalía General del Estado								Mensual			
Tipo de Indicador / Formula del Indicador			(Es el Número Total De Carpetas de Investigación Determinadas / Es el Número Total De Carpetas de Investigación Iniciadas ) x 100													
Meta / Cantidad		PROGRAMADO / REALIZADO														
		PORCENTAJE / CANTIDAD														
		Ene	Feb	Mar	Abr	May	Jun	Jul	Ago	Sep	Oct	Nov	Dic	Totales		
Variable 1		Es el Número Total De Carpetas de Investigación Determinadas														
1	131831 Carpetas de Investigación	8.32%	8.33%	8.33%	8.33%	8.33%	8.33%	8.33%	8.33%	8.33%	8.33%	8.33%	8.33%	100.00%		
		10963.0	10988.0	10988.0	10988.0	10988.0	10988.0	10988.0	10988.0	10988.0	10988.0	10988.0	10988.0	131831.0		
		3.93%	5.64%	5.32%	5.51%	7.98%	5.91%	4.82%	4.48%	5.95%	9.79%	6.93%	5.43%	71.69%		
		5176.00	7434.00	7019.00	7266.00	10522.00	7790.00	6358.00	5905.00	7846.00	12911.00	9131.00	7158.00	94516.0		
<b>Observaciones y Comentarios realizados:</b>																
La Fiscalía General del Estado realizó al Periodo: Enero - Diciembre 2019 un total de 29200 determinaciones a través de sus diversas Fiscalías Regionales y Especializadas. En el año se Iniciaron Procesos -6057-, En la Etapa Complementaria -1233-, En la Etapa Intermedia -961-, En la Etapa de Juicio -467- Sentenciando a -869- Condenatorias:-772- y Absolutorias -149 JUSTIFICACIÓN: Los Fiscales para dictar sus Determinaciones, requieren de la integración de la carpeta de investigación, lo que se logra con: denuncias y querellas, declaración de testigos, dictámenes, informes, reportes e investigaciones, dependiendo de cada caso; es por ello, que no coinciden las carpetas de investigación iniciadas con las determinadas.																
Variable 2		Es el Número Total De Carpetas de Investigación Iniciadas														
2	131831 Carpetas de Investigación	8.32%	8.33%	8.33%	8.33%	8.33%	8.33%	8.33%	8.33%	8.33%	8.33%	8.33%	8.33%	100.00%		
		10963.0	10988.0	10988.0	10988.0	10988.0	10988.0	10988.0	10988.0	10988.0	10988.0	10988.0	10988.0	131831.0		
		4.31%	4.89%	5.12%	5.52%	5.76%	5.07%	5.11%	5.01%	4.94%	5.82%	4.40%	7.15%	63.09%		
		5683.00	6444.00	6746.00	7276.00	7593.00	6679.00	6732.00	6602.00	6515.00	7670.00	5806.00	9422.00	83168.0		
<b>Observaciones y Comentarios realizados:</b>																
La Fiscalía General del Estado inició al Periodo: Enero - Diciembre 2019 un total de 22898 carpetas iniciadas a través de sus diversas Fiscalías Regionales y Especializadas. JUSTIFICACIÓN PROGRAMADA: Los Fiscales para dictar sus Determinaciones, requieren de la integración de la carpeta de investigación, lo que se logra con: denuncias y querellas, declaración de testigos, dictámenes, informes, reportes e investigaciones, dependiendo de cada caso; es por ello, que no coinciden las carpetas de investigación determinadas con las programadas debido a que esta basado en atender a toda la ciudadanía pero depende de los recursos asignados.																



## Indicador de Gestión Eje 5 - Consolidación del Nuevo Sistema Procesal Penal Acusatorio.

**Periodo: Enero - Diciembre 2019**

**Organo Especializado en Mecanismos Alternativos de Solución de Controversias**

SECTOR:	FISCALIA GENERAL DEL ESTADO															
EJE:	Consolidación del Nuevo Sistema Procesal Penal Acusatorio.							OBJETIVO DEL EJE:	Garantizar la eficiente y eficaz consolidación del Nuevo Sistema de Justicia Penal.							
No de Indicador / Nombre del Indicador / Período de Evaluación			5		Porcentaje de acciones de Consolidación del Sistema Procesal Penal Acusatorio Implementadas								Mensual			
Tipo de Indicador / Formula del Indicador			(Es el Número De Acciones Realizadas para la Consolidación del Sistema Procesal Penal Acusatorio / Es el Es el Número De Acciones Programadas para la Consolidación del Sistema Procesal Penal Acusatorio ) x 100													
Meta / Cantidad	PROGRAMADO / REALIZADO															
	PORCENTAJE / CANTIDAD															
	Ene	Feb	Mar	Abr	May	Jun	Jul	Ago	Sep	Oct	Nov	Dic	Totales			
Variable 1	Es el Número De Acciones Realizadas para la Consolidación del Sistema Procesal Penal Acusatorio															
1	8.33%	8.33%	8.33%	8.33%	8.33%	8.33%	8.33%	8.33%	8.33%	8.33%	8.33%	8.33%	8.33%	100.00%		
120720 Acciones Implementadas	10060.0	10060.0	10060.0	10060.0	10060.0	10060.0	10060.0	10060.0	10060.0	10060.0	10060.0	10060.0	10060.0	120720.0		
	6.36%	7.01%	6.69%	6.82%	6.82%	6.96%	7.27%	7.34%	7.56%	8.25%	7.33%	5.90%		84.31%		
	7681.0	8467.0	8071.0	8238.0	8238.0	8401.0	8771.0	8855.0	9131.0	9956.0	8847.0	7117.0		101773.000		

### Observaciones y Comentarios realizados:

Durante el cuarto trimestre del presente año, la Dirección General del Órgano Especializado en Mecanismos Alternativos de Solución de Controversias, llevo a cabo 25,918 acciones, mismas que se detallan de la siguiente manera:

- 1.- Atenciones al público: En las 18 Unidades y 14 Sub Unidades de Atención Temprana de los XXI Distritos Judiciales, de las (7) Regiones Judiciales, se realizaron en el mes de octubre 8,031 atenciones, en el mes de noviembre 7,145 atenciones y en el mes de diciembre 5,705 atenciones al público;
- 2.- Acuerdos Reparatorios; En las 18 Unidades y 14 Sub Unidades de Atención Temprana de los XXI Distritos Judiciales, de las (7) Regiones Judiciales, se realizaron Acuerdos Reparatorios por los Facilitadores Especializados, mismas que resultaron en Acuerdos Reparatorios de cumplimiento Inmediato o Diferido, de los cuales en el mes de octubre se celebraron 676 Acuerdos Reparatorios, en el mes de noviembre se celebraron 621 Acuerdos Reparatorios y en el mes de diciembre se celebraron 529 Acuerdos Reparatorios;
- 3.- Carpetas de Investigación turnadas a Mecanismos: Derivado de Fiscal Orientador, derivado de UIPJ, derivado de Justicia para Adolescentes, derivado de Juez de Control y derivado de Justicia Alternativa; en las 18 Unidades y 14 Sub Unidades de Atención Temprana de los XXI Distritos Judiciales, de las (7) Regiones Judiciales, se iniciaron en el cuarto trimestre 4,923 Carpetas de Investigación, de las cuales se turnaron a MASC en el mes de octubre 1,174, en el mes de noviembre 1,006 y en el mes de diciembre 806 carpetas turnadas a MASC;
- 4.- Supervisión a las Unidades y Sub Unidades de Atención Temprana: se llevaron a cabo en el mes de octubre 0 supervisiones, en el mes de noviembre 0 supervisiones y en el mes de diciembre 2 supervisiones;
- 5.- Gestión de capacitación: En el cuarto trimestre del año en curso, se llevó a cabo una Certificación para 38 aspirantes a Facilitadores Certificados en el OEMASC y se Renovó la Certificación como Facilitadores Especializados en el OEMASC 37 Facilitadores, con vigencia del 27 de mayo de 2019 al 27 de mayo de 2022.

**JUSTIFICACIÓN:**  
En caso que exista diferencia de lo recibido y lo realizado, se debe a que no siempre los querellantes desean acceder al mecanismo alternativo, en muchos casos también se desconoce la identidad del ofensor y por lo tanto aunque exista la denuncia, no se puede invitar para que acudan a la cita de mediación y por tanto no se realiza el acuerdo reparatorio.

Variable 2	Es el Es el Número De Acciones Programadas para la Consolidación del Sistema Procesal Penal Acusatorio													
2	8.33%	8.33%	8.33%	8.33%	8.33%	8.33%	8.33%	8.33%	8.33%	8.33%	8.33%	8.33%	8.33%	108.33%
120720 Acciones Implementadas	10060.0	10060.0	10060.0	10060.0	10060.0	10060.0	10060.0	10060.0	10060.0	10060.0	10060.0	10060.0	10060.0	130780.0
	8.33%	8.33%	8.33%	8.33%	8.33%	8.33%	8.33%	8.33%	8.33%	8.33%	8.33%	8.33%	8.33%	100.00%
	10060.0	10060.0	10060.0	10060.0	10060.0	10060.0	10060.0	10060.0	10060.0	10060.0	10060.0	10060.0	10060.0	120720.0

### Observaciones y Comentarios realizados:

Durante el cuarto trimestre del presente año, la Dirección General del Órgano Especializado en Mecanismos Alternativos de Solución de Controversias, programó 10,060 acciones, mismas que se detallan de la siguiente manera:

- 1.- Número de Atenciones al público 7,510;
- 2.- Número de Acuerdos Reparatorios 950;
- 3.- Número de Carpetas de Investigación turnadas a Mecanismos Alternativos de Solución de Controversias 1,500;
- 4.- Gestión para Capacitación de los operadores del OEMASC 50;
- 5.- Supervisión a las Unidades y Sub Unidades de Atención Temprana 50.

**JUSTIFICACIÓN PROGRAMADA:**  
En caso que exista diferencia de lo recibido y lo programado en los distintos meses, se debe a que no siempre es la misma incidencia delictiva por lo que la cantidad de denuncias puede variar, así como las supervisiones y solicitudes de ingreso de personal programadas.



**Indicador de Gestión**

**Eje 5 - Consolidación del Nuevo Sistema Procesal Penal Acusatorio.**

**Periodo: Enero - Diciembre 2019**

Dirección General de los Servicios Periciales

SECTOR:	FISCALIA GENERAL DEL ESTADO												
EJE:	Consolidación del Nuevo Sistema Procesal Penal Acusatorio.						OBJETIVO DEL EJE:	Garantizar la eficiente y eficaz consolidación del Nuevo Sistema de Justicia Penal.					
No de Indicador / Nombre del Indicador / Periodo de Evaluación		5	Proporción de Dictámenes Periciales emitidos.										Mensual
Tipo de Indicador / Formula del Indicador		(Total de Dictámenes Periciales emitidos / Total de Dictámenes Periciales Solicitados ) x 100											
Meta / Cantidad	PROGRAMADO / REALIZADO												
	PORCENTAJE / CANTIDAD												
	Ene	Feb	Mar	Abr	May	Jun	Jul	Ago	Sep	Oct	Nov	Dic	Totales
Variable 1	Total de Dictámenes Periciales emitidos												
1 210000 Dictámenes Periciales	8.33%	8.33%	8.33%	8.33%	8.33%	8.33%	8.33%	8.33%	8.33%	8.33%	8.33%	8.33%	100.00%
	17500.0	17500.0	17500.0	17500.0	17500.0	17500.0	17500.0	17500.0	17500.0	17500.0	17500.0	17500.0	210000.0
	4.10%	10.33%	5.68%	5.33%	6.05%	6.10%	5.93%	4.96%	5.44%	5.81%	5.94%	4.94%	70.62%
	8610.0	21702.0	11919.0	11198.0	12710.0	12815.0	12459.0	10424.0	11420.0	12211.0	12469.0	10375.0	148312.0
<b>Observaciones y Comentarios realizados:</b>													
En el trimestre de los meses de Octubre a Diciembre se realizaron 35055 Dictámenes realizados, los cuales se distribuyeron de la siguiente manera: 1663 dictámenes en materia de criminalista, 1219 dictámenes químicos, 883 dictámenes de identificación, 14934 dictámenes diversos, 8591 dictámenes con perspectiva de género, 7765 dictámenes médicos y de integridad física.													
JUSTIFICACIÓN: La causa por la cual difiere los Dictámenes Periciales del trimestre actual depende del tipo de examen pericial a realizar, debido a que cada uno requiere diversos tiempos.													
Variable 2	Total de Dictámenes Periciales Solicitados												
2 210000 Dictámenes Periciales	8.33%	8.33%	8.33%	8.33%	8.33%	8.33%	8.33%	8.33%	8.33%	8.33%	8.33%	8.33%	108.33%
	17500.0	17500.0	17500.0	17500.0	17500.0	17500.0	17500.0	17500.0	17500.0	17500.0	17500.0	17500.0	227500.0
	4.67%	11.96%	6.90%	6.75%	7.50%	7.81%	6.52%	6.60%	6.77%	7.03%	6.83%	5.98%	85.31%
	9804.0	25106.0	14494.0	14172.0	15755.0	16396.0	13687.0	13859.0	14207.0	14765.0	14338.0	12566.0	179149.0
<b>Observaciones y Comentarios realizados:</b>													
En el trimestre de los meses de Octubre a Diciembre se solicitaron 41669 Dictámenes, los cuales se distribuyeron de la siguiente manera: 1656 dictámenes en materia de criminalista, 1314 dictámenes químicos, 1141 dictámenes de identificación, 17018 dictámenes diversos, 11784 dictámenes con perspectiva de género, 8756 dictámenes médicos y de integridad física.													
JUSTIFICACIÓN: La causa por la cual difiere los Dictámenes Periciales del trimestre actual depende del tipo de examen pericial a realizar, debido a que cada uno requiere diversos tiempos.													



## Indicador de Gestión

### Eje 5 - Consolidación del Nuevo Sistema Procesal Penal Acusatorio.

**Periodo: Enero - Diciembre 2019**

Dirección General de la Policía Ministerial

SECTOR:	FISCALIA GENERAL DEL ESTADO														
EJE:	Consolidación del Nuevo Sistema Procesal Penal Acusatorio.						OBJETIVO DEL EJE:	Garantizar la eficiente y eficaz consolidación del Nuevo Sistema de Justicia Penal.							
No de Indicador / Nombre del Indicador / Periodo de Evaluación		5		Proporción de Órdenes de Aprehesión y Reaprehensión Cumplidas								Mensual			
Tipo de Indicador / Formula del Indicador		(Total de Órdenes de Aprehesión y Reaprehensión Cumplidas / Total de Órdenes de Aprehesión y Reaprehensión Recibidas) x 100													
	Meta / Cantidad	PROGRAMADO / REALIZADO													
		PORCENTAJE / CANTIDAD													
		Ene	Feb	Mar	Abr	May	Jun	Jul	Ago	Sep	Oct	Nov	Dic	Totales	
Variable 1		Total de Órdenes de Aprehesión y Reaprehensión Cumplidas													
1	2520 Orden de Aprehesión	8.33%	8.33%	8.33%	8.33%	8.33%	8.33%	8.33%	8.33%	8.33%	8.33%	8.33%	8.33%	100.00%	
		210.0	210.0	210.0	210.0	210.0	210.0	210.0	210.0	210.0	210.0	210.0	210.0	210.0	2520.0
		6.07%	5.44%	6.90%	7.58%	6.83%	7.02%	6.43%	6.27%	6.47%	7.90%	6.71%	6.19%	79.80%	
		153.0	137.0	174.0	191.0	172.0	177.0	162.0	158.0	163.0	199.0	169.0	156.0	2011.0	
Observaciones y Comentarios realizados:															
<p>La Dirección General de la Policía Ministerial en el Trimestre mes se cumplimentarán 464 Órdenes de Aprehesión y 60 Reaprehensión</p> <p>La Delegación Regional de la Policía Ministerial Zona Centro Xalapa se cumplieron 75 Aprehesiones y 14 Reaprehensiones.</p> <p>La Delegación Regional de la Policía Ministerial Zona Centro Veracruz se cumplieron 47 Aprehesiones y 13 Reaprehensiones.</p> <p>La Delegación Regional de la Policía Ministerial Zona Centro Córdoba se cumplieron 74 Aprehesiones y 7 Reaprehensiones.</p> <p>La Delegación Regional de la Policía Ministerial Zona Centro Cosamaloapan se cumplieron 53 Aprehesiones y 8 Reaprehensiones.</p> <p>La Delegación Regional de la Policía Ministerial Zona Norte Tuxpan se cumplieron 63 Aprehesiones y 4 Reaprehensiones.</p> <p>La Delegación Regional de la Policía Ministerial Zona Norte Tantoyuca se cumplieron 42 Aprehesiones y 3 Reaprehensiones.</p> <p>La Delegación Regional de la Policía Ministerial Zona Sur Coatzacoalcos se cumplieron 110 Aprehesiones y 11 Reaprehensiones.</p> <p>JUSTIFICACIÓN:</p> <p>La variación para la realización en la cumplimentación de las Órdenes de Aprehesión y Reaprehensión Cumplidas y Recibidas difieren por la dificultad en el proceso ubicación, señalización, realización y las que se solicitaron en meses anteriores.</p>															
Variable 2		Total de Órdenes de Aprehesión y Reaprehensión Recibidas													
2	2520 Orden de Aprehesión	8.33%	8.33%	8.33%	8.33%	8.33%	8.33%	8.33%	8.33%	8.33%	8.33%	8.33%	8.33%	108.33%	
		210.0	210.0	210.0	210.0	210.0	210.0	210.0	210.0	210.0	210.0	210.0	210.0	210.0	2730.0
		3.69%	3.69%	7.02%	4.84%	5.75%	4.92%	3.33%	5.28%	4.96%	6.63%	7.78%	5.16%	63.06%	
		93.0	93.0	177.0	122.0	145.0	124.0	84.0	133.0	125.0	167.0	196.0	130.0	1589.0	
Observaciones y Comentarios realizados:															
<p>La Dirección General de la Policía Ministerial en el trimestre se recibieron 418 Órdenes de Aprehesión y 80 Reaprehensión.</p> <p>La Delegación Regional de la Policía Ministerial Zona Centro Xalapa se recibieron 113 Aprehesiones y 31 Reaprehensiones.</p> <p>La Delegación Regional de la Policía Ministerial Zona Centro Veracruz se recibieron 40 Aprehesiones y 17 Reaprehensiones.</p> <p>La Delegación Regional de la Policía Ministerial Zona Centro Córdoba se recibieron 58 Aprehesiones y 10 Reaprehensiones.</p> <p>La Delegación Regional de la Policía Ministerial Zona Centro Cosamaloapan se recibieron 30 Aprehesiones y 11 Reaprehensiones.</p> <p>La Delegación Regional de la Policía Ministerial Zona Norte Tuxpan se recibieron 45 Aprehesiones y 0 Reaprehensiones.</p> <p>La Delegación Regional de la Policía Ministerial Zona Norte Tantoyuca se recibieron 24 Aprehesiones y 2 Reaprehensiones.</p> <p>La Delegación Regional de la Policía Ministerial Zona Sur Coatzacoalcos se recibieron 108 Aprehesiones y 9 Reaprehensiones.</p> <p>JUSTIFICACIÓN PROGRAMADA:</p> <p>La variación para la realización en la cumplimentación de las Órdenes de Aprehesión y Reaprehensión Cumplidas y lo Programado difieren por que dependen directamente de las necesidades de los Juzgados de Primera Instancia y Juzgado de Proceso y Menor.</p>															

Handwritten signatures and stamps in blue and red ink are present at the bottom right of the page, including a large blue signature and a red circular stamp.



## Indicador de Gestión

### Eje 5 - Consolidación del Nuevo Sistema Procesal Penal Acusatorio.

**Periodo: Enero - Diciembre 2019**

Dirección General de la Policía Ministerial

SECTOR:	FISCALIA GENERAL DEL ESTADO													
EJE:	Consolidación del Nuevo Sistema Procesal Penal Acusatorio.						OBJETIVO DEL EJE:	Garantizar la eficiente y eficaz consolidación del Nuevo Sistema de Justicia Penal.						
No de Indicador / Nombre del Indicador / Periodo de Evaluación		5		Proporción de Cumplimentación de Órdenes de Comparecencia, Oficios de Investigación y Notificación									Mensual	
Tipo de Indicador / Formula del Indicador		(Total de Órdenes de Comparecencia, Oficios de Investigación y Oficios de Notificación Cumplimentados / Total de Órdenes de Comparecencia, Oficios de Investigación y Oficios de Notificación Recibidas) x 100												
Meta / Cantidad	PROGRAMADO / REALIZADO													
	PORCENTAJE / CANTIDAD													
	Ene	Feb	Mar	Abr	May	Jun	Jul	Ago	Sep	Oct	Nov	Dic	Totales	
Variable 1	Total de Órdenes de Comparecencia, Oficios de Investigación y Oficios de Notificación Cumplimentados													
1 132000 Documentos legales	8.33%	8.33%	8.33%	8.33%	8.33%	8.33%	8.33%	8.33%	8.33%	8.33%	8.33%	8.33%	8.33%	100.00%
	11000.0	11000.0	11000.0	11000.0	11000.0	11000.0	11000.0	11000.0	11000.0	11000.0	11000.0	11000.0	11000.0	132000.0
	6.20%	6.17%	6.44%	6.54%	6.73%	6.13%	5.21%	4.20%	5.17%	6.07%	5.23%	3.76%		67.85%
	<b>8189.0</b>	<b>8142.0</b>	<b>8500.0</b>	<b>8632.0</b>	8881.0	8097.0	6875.0	5542.0	6824.0	8009.0	6909.0	4961.0		89561.0
<b>Observaciones y Comentarios realizados:</b>														
<p>La Dirección General de la Policía Ministerial en el trimestre se cumplimentaron 164 Oficios de Comparecencia 20034 Oficios de Investigación y 1548 Oficios de Notificación</p> <p>La Delegación Regional de la Policía Ministerial Zona Centro Xalapa se cumplieron 40 comparecencias 6746 Oficios de Investigación y 164 Notificaciones.</p> <p>La Delegación Regional de la Policía Ministerial Zona Centro Veracruz se cumplieron 18 comparecencias 2655 Oficios de Investigación y 351 Notificaciones.</p> <p>La Delegación Regional de la Policía Ministerial Zona Centro Córdoba se cumplieron 21 comparecencias 2402 Oficios de Investigación y 55 Notificaciones.</p> <p>La Delegación Regional de la Policía Ministerial Zona Centro Cosamaloapan se cumplieron 36 comparecencias 1783 Oficios de Investigación y 284 Notificaciones.</p> <p>La Delegación Regional de la Policía Ministerial Zona Norte Tuxpan se cumplieron 11 comparecencias 2679 Oficios de Investigación y 116 Notificaciones.</p> <p>La Delegación Regional de la Policía Ministerial Zona Norte Tantoyuca se cumplieron 18 comparecencias 1377 Oficios de Investigación y 311 Notificaciones.</p> <p>La Delegación Regional de la Policía Ministerial Zona Sur Coatzacoalcos se cumplieron 20 comparecencias 2392 Oficios de Investigación y 267 Notificaciones.</p>														
<b>JUSTIFICACIÓN:</b>														
La variación para la realización de las Cumplimentaciones de Órdenes de Comparecencia, Oficios de Investigación y Oficios de Notificación Cumplimentados y Recibidos difieren por la dificultad en el proceso ubicación, señalización, realización y las que se solicitaron en meses anteriores.														
Variable 2	Total de Órdenes de Comparecencia, Oficios de Investigación y Oficios de Notificación Recibidas													
2 132000 Documentos legales	8.33%	8.33%	8.33%	8.33%	8.33%	8.33%	8.33%	8.33%	8.33%	8.33%	8.33%	8.33%	8.33%	108.33%
	11000.0	11000.0	11000.0	11000.0	11000.0	11000.0	11000.0	11000.0	11000.0	11000.0	11000.0	11000.0	11000.0	143000.0
	4.75%	4.75%	5.80%	5.52%	5.78%	4.22%	5.11%	5.60%	5.41%	6.69%	5.03%	4.81%		63.46%
	<b>6265.0</b>	<b>6265.0</b>	<b>7661.0</b>	7281.0	7624.0	5567.0	6748.0	7396.0	7135.0	8833.0	6635.0	6352.0		83762.0
<b>Observaciones y Comentarios realizados:</b>														
<p>La Dirección General de la Policía Ministerial en el mes se recibieron Oficios de 140 Comparecencia 20348 Oficios de Investigación y 1548 Oficios de Notificación</p> <p>La Delegación Regional de la Policía Ministerial Zona Centro Xalapa se recibieron 23 comparecencias 5408 Oficios de Investigación y 164 Notificaciones.</p> <p>La Delegación Regional de la Policía Ministerial Zona Centro Veracruz se recibieron 25 comparecencias 4389 Oficios de Investigación y 351 Notificaciones.</p> <p>La Delegación Regional de la Policía Ministerial Zona Centro Córdoba se recibieron 21 comparecencias 3297 Oficios de Investigación y 55 Notificaciones.</p> <p>La Delegación Regional de la Policía Ministerial Zona Centro Cosamaloapan se recibieron 18 comparecencias 1473 Oficios de Investigación y 284 Notificaciones.</p> <p>La Delegación Regional de la Policía Ministerial Zona Norte Tuxpan se recibieron 28 comparecencias 2012 Oficios de Investigación y 116 Notificaciones.</p> <p>La Delegación Regional de la Policía Ministerial Zona Norte Tantoyuca se recibieron 11 comparecencias 1015 Oficios de Investigación y 311 Notificaciones.</p> <p>La Delegación Regional de la Policía Ministerial Zona Sur Coatzacoalcos se recibieron 14 comparecencias 2754 Oficios de Investigación y 267 Notificaciones.</p>														
<b>JUSTIFICACIÓN PROGRAMADA:</b>														
La variación para la realización en la Cumplimentación de Órdenes de Comparecencia, Oficios de Investigación y Oficios de Notificación Cumplimentados y lo Programado difieren por que dependen directamente de las necesidades de los Fiscales y los Juzgados de Primera Instancia y Menores.														



**Indicador de Gestión**

**Eje 6 - Combate a la corrupción e impunidad.**

**Periodo: Enero - Diciembre 2019**

<b>SECTOR:</b>		FISCALÍA GENERAL DEL ESTADO												
<b>EJE:</b>		Combate a la corrupción e impunidad.						<b>OBJETIVO DEL EJE:</b>		Fortalecer los Mecanismos de Evaluación Técnica Jurídica, Inspección, Supervisión, Investigación y Control de la Actuación de los Servidores Públicos de la Institución.				
<b>Nº de Indicador / Nombre del Indicador / Período de Evaluación</b>		6		<b>Índice de abatimiento a la corrupción.</b>										<b>Mensual</b>
<b>Tipo de Indicador / Formula del Indicador</b>		( Es el total de casos investigados por presunción en hechos de corrupción. / Es el total de casos detectados por presunción en hechos de corrupción. ) x 100												
<b>Meta / Cantidad</b>		<b>PROGRAMADO / REALIZADO</b>												
		<b>PORCENTAJE / CANTIDAD</b>												
		Ene	Feb	Mar	Abr	May	Jun	Jul	Ago	Sep	Oct	Nov	Dic	Totales
<b>Variable 1</b>		Es el total de casos investigados por presunción en hechos de corrupción.												
1	48 Presunción de Casos de Corrupción	8.33%	8.33%	8.33%	8.33%	8.33%	8.33%	8.33%	8.33%	8.33%	8.33%	8.33%	8.33%	100.00%
		4.0	4.0	4.0	4.0	4.0	4.0	4.0	4.0	4.0	4.0	4.0	4.0	48.0
		4.17%	2.08%	6.25%	0.00%	0.00%	6.25%	20.83%	20.83%	39.58%	68.75%	75.00%	64.58%	308.33%
		2.00	1.00	3.00	0.00	0.00	3.00	10.00	10.00	19.00	33.00	36.00	31.00	148.0
<b>Observaciones y Comentarios realizados:</b>		La Fiscalía General del Estado detectó al Periodo: Enero - Diciembre 2019 un total de 100 quejas ciudadanas por presunción de hechos de corrupción, por parte de la Visitaduría General y La Fiscalía Coordinadora Especializada en Asuntos Indígenas y de Derechos Humanos. JUSTIFICACIÓN: Las quejas ciudadanas por presunción de hechos de corrupción, por parte de la Visitaduría General y La Fiscalía Coordinadora Especializada en Asuntos Indígenas y de Derechos Humanos, requieren de procesos de investigación denuncias y querellas, declaración de testigos, dictámenes, informes, reportes e investigaciones, dependiendo de cada caso; es por ello, que no coinciden las quejas investigadas con las presunciones.												
<b>Variable 2</b>		Es el total de casos detectados por presunción en hechos de corrupción.												
2	48 Presunción de Casos de Corrupción	8.33%	8.33%	8.33%	8.33%	8.33%	8.33%	8.33%	8.33%	8.33%	8.33%	8.33%	8.33%	100.00%
		4.0	4.0	4.0	4.0	4.0	4.0	4.0	4.0	4.0	4.0	4.0	4.0	48.0
		4.17%	2.08%	6.25%	0.00%	0.00%	6.25%	62.50%	79.17%	108.33%	129.17%	54.17%	12.50%	464.58%
		2.00	1.00	3.00	0.00	0.00	3.00	30.00	38.00	52.00	62.00	26.00	6.00	223.0
<b>Observaciones y Comentarios realizados:</b>		La Fiscalía General del Estado investigó al Periodo: Enero - Diciembre 2019 un total de 94 quejas ciudadanas por presunción de hechos de corrupción, por parte de la Visitaduría General y La Fiscalía Coordinadora Especializada en Asuntos Indígenas y de Derechos Humanos. JUSTIFICACIÓN PROGRAMADA: Las quejas ciudadanas por presunción de hechos de corrupción, por parte de la Visitaduría General y La Fiscalía Coordinadora Especializada en Asuntos Indígenas y de Derechos Humanos, requieren de procesos de investigación denuncias y querellas, declaración de testigos, dictámenes, informes, reportes e investigaciones, dependiendo de cada caso; es por ello, que no coinciden las carpetas de investigación determinadas con las programadas debido a que esta basado en atender a toda la ciudadanía pero depende de los recursos asignados.												





**FGE**  
Fiscalía General  
del Estado



**VERACRUZ**  
GOBIERNO  
DEL ESTADO

## 4. Anexos







## FISCALÍA GENERAL DEL ESTADO DE VERACRUZ

FISCALÍA GENERAL DEL ESTADO DE VERACRUZ  
Relación de cuentas bancarias productivas específicas  
Al 31 de Diciembre de 2019

Fondo, Programa o Convenio	Datos de la Cuenta Bancaria	
	Institución Bancaria	Número de Cuenta
INVERSIÓN GASTO CORRIENTE	BANCO MERCANTIL DEL NORTE, S.A.	0503910464
INVERSIÓN NÓMINA	BANCO MERCANTIL DEL NORTE, S.A.	0505470164





# FISCALÍA GENERAL DEL ESTADO DE VERACRUZ



Relación de Esquemas Bursátiles y de Coberturas Financieras  
Al 31 de Diciembre de 2019  
(Pesos)

Ente Público:

Fiscalía General del Estado de Veracruz

" NO APLICA "



## **5. Ley de Disciplina Financiera de las Entidades Federativas y los Municipios (LDF)**



**FISCALÍA GENERAL DEL ESTADO DE VERACRUZ**

Fiscalía General del Estado de Veracruz					
Estado de Situación Financiera Detallado - LDF					
Al 31 de Diciembre de 2019 y al 31 de Diciembre de 2018					
(PESOS)					
Concepto (c)	2019	31 de Diciembre de 2018	Concepto (c)	2019	31 de Diciembre de 2018
<b>ACTIVO</b>			<b>PASIVO</b>		
<b>Activo Circulante</b>			<b>Pasivo Circulante</b>		
<b>a. Efectivo y Equivalentes (a=a1+a2+a3+a4+a5+a6+a7)</b>	<b>396,128,589</b>	<b>182,983,527</b>	<b>a. Cuentas por Pagar a Corto Plazo (a=a1+a2+a3+a4+a5+a6+a7+a8+a9)</b>	<b>272,325,613</b>	<b>284,887,179</b>
a1) Efectivo	0	0	a1) Servicios Personales por Pagar a Corto Plazo	133,695,803	148,445,359
a2) Bancos/Tesorería	0	0	a2) Proveedores por Pagar a Corto Plazo	37,761,685	33,004,052
a3) Bancos/Dependencias y Otros	396,128,589	182,983,527	a3) Contratistas por Obras Públicas por Pagar a Corto Plazo	1,759,543	2,211,722
a4) Inversiones Temporales (Hasta 3 meses)	0	0	a4) Participaciones y Aportaciones por Pagar a Corto Plazo	0	0
a5) Fondos con Afectación Específica	0	0	a5) Transferencias Otorgadas por Pagar a Corto Plazo	25,955,417	27,085,105
a6) Depósitos de Fondos de Terceros en Garantía y/o Administración	0	0	a6) Intereses, Comisiones y Otros Gastos de la Deuda Pública por Pagar a Corto Plazo	0	0
a7) Otros Efectivos y Equivalentes	0	0	a7) Retenciones y Contribuciones por Pagar a Corto Plazo	73,153,165	74,140,751
<b>b. Derechos a Recibir Efectivo o Equivalentes (b=b1+b2+b3+b4+b5+b6+b7)</b>	<b>445,564,659</b>	<b>431,718,566</b>	a8) Devoluciones de la Ley de Ingresos por Pagar a Corto Plazo	0	0
b1) Inversiones Financieras de Corto Plazo	0	0	a9) Otras Cuentas por Pagar a Corto Plazo	0	190
b2) Cuentas por Cobrar a Corto Plazo	444,307,720	431,553,901	<b>b. Documentos por Pagar a Corto Plazo (b=b1+b2+b3)</b>	<b>0</b>	<b>0</b>
b3) Deudores Diversos por Cobrar a Corto Plazo	151,157	0	b1) Documentos Comerciales por Pagar a Corto Plazo	0	0
b4) Ingresos por Recuperar a Corto Plazo	0	0	b2) Documentos con Contratistas por Obras Públicas por Pagar a Corto Plazo	0	0
b5) Deudores por Anticipos de la Tesorería a Corto Plazo	1,105,782	164,665	b3) Otros Documentos por Pagar a Corto Plazo	0	0
b6) Préstamos Otorgados a Corto Plazo	0	0	<b>c. Porción a Corto Plazo de la Deuda Pública a Largo Plazo (c=c1+c2)</b>	<b>0</b>	<b>0</b>
b7) Otros Derechos a Recibir Efectivo o Equivalentes a Corto Plazo	0	0	c1) Porción a Corto Plazo de la Deuda Pública	0	0
<b>c. Derechos a Recibir Bienes o Servicios (c=c1+c2+c3+c4+c5)</b>	<b>0</b>	<b>261,245</b>	c2) Porción a Corto Plazo de Arrendamiento Financiero	0	0
c1) Anticipo a Proveedores por Adquisición de Bienes y Prestación de Servicios a Corto Plazo	0	0	<b>d. Títulos y Valores a Corto Plazo</b>	<b>0</b>	<b>0</b>
c2) Anticipo a Proveedores por Adquisición de Bienes Inmuebles y Muebles a Corto Plazo	0	0	<b>e. Pasivos Diferidos a Corto Plazo (e=e1+e2+e3)</b>	<b>0</b>	<b>0</b>
c3) Anticipo a Proveedores por Adquisición de Bienes Intangibles a Corto Plazo	0	0	e1) Ingresos Cobrados por Adelantado a Corto Plazo	0	0
c4) Anticipo a Contratistas por Obras Públicas a Corto Plazo	0	261,245	e2) Intereses Cobrados por Adelantado a Corto Plazo	0	0
c5) Otros Derechos a Recibir Bienes o Servicios a Corto Plazo	0	0	e3) Otros Pasivos Diferidos a Corto Plazo	0	0
<b>d. Inventarios (d=d1+d2+d3+d4+d5)</b>	<b>0</b>	<b>0</b>	<b>f. Fondos y Bienes de Terceros en Garantía y/o Administración a Corto Plazo (f=f1+f2+f3+f4+f5+f6)</b>	<b>0</b>	<b>0</b>
d1) Inventario de Mercancías para Venta	0	0	f1) Fondos en Garantía a Corto Plazo	0	0
d2) Inventario de Mercancías Terminadas	0	0	f2) Fondos en Administración a Corto Plazo	0	0
d3) Inventario de Mercancías en Proceso de Elaboración	0	0	f3) Fondos Contingentes a Corto Plazo	0	0
d4) Inventario de Materias Primas, Materiales y Suministros para Producción	0	0	f4) Fondos de Fideicomisos, Mandatos y Contratos Análogos a Corto Plazo	0	0
d5) Bienes en Tránsito	0	0	f5) Otros Fondos de Terceros en Garantía y/o Administración a Corto Plazo	0	0
<b>e. Almacenes</b>	<b>17,594,220</b>	<b>10,697,079</b>	f6) Valores y Bienes en Garantía a Corto Plazo	0	0
<b>f. Estimación por Pérdida o Deterioro de Activos Circulantes (f=f1+f2)</b>	<b>0</b>	<b>0</b>	<b>g. Provisiones a Corto Plazo (g=g1+g2+g3)</b>	<b>0</b>	<b>0</b>
f1) Estimaciones para Cuentas Incobrables por Derechos a Recibir Efectivo o Equivalentes	0	0	g1) Provisión para Demandas y Juicios a Corto Plazo	0	0
f2) Estimación por Deterioro de Inventarios	0	0	g2) Provisión para Contingencias a Corto Plazo	0	0
<b>g. Otros Activos Circulantes (g=g1+g2+g3+g4)</b>	<b>0</b>	<b>0</b>	g3) Otras Provisiones a Corto Plazo	0	0
g1) Valores en Garantía	0	0	<b>h. Otros Pasivos a Corto Plazo (h=h1+h2+h3)</b>	<b>3,661,303</b>	<b>10,564,776</b>
g2) Bienes en Garantía (excluye depósitos de fondos)	0	0	h1) Ingresos por Clasificar	0	0
g3) Bienes Derivados de Embargos, Decomisos, Aseguramientos y Dación en Pago	0	0	h2) Recaudación por Participar	0	0
g4) Adquisición con Fondos de Terceros	0	0	h3) Otros Pasivos Circulantes	3,661,303	10,564,776
<b>IA. Total de Activos Circulantes (IA = a + b + c + d + e + f + g)</b>	<b>859,287,468</b>	<b>625,660,417</b>	<b>IIA. Total de Pasivos Circulantes (IIA = a + b + c + d + e + f + g + h)</b>	<b>275,986,916</b>	<b>295,451,955</b>

Continúa...

### FISCALÍA GENERAL DEL ESTADO DE VERACRUZ

Continuación...

Fiscalía General del Estado de Veracruz Estado de Situación Financiera Detallado - LDF Al 31 de Diciembre de 2019 y al 31 de Diciembre de 2018 (PESOS)					
<b>Activo No Circulante</b>			<b>Pasivo No Circulante</b>		
a. Inversiones Financieras a Largo Plazo	0	0	a. Cuentas por Pagar a Largo Plazo	0	0
b. Derechos a Recibir Efectivo o Equivalentes a Largo Plazo	0	0	b. Documentos por Pagar a Largo Plazo	0	0
c. Bienes Inmuebles, Infraestructura y Construcciones en Proceso	586,049,954	589,383,461	c. Deuda Pública a Largo Plazo	0	0
d. Bienes Muebles	815,612,185	794,455,638	d. Pasivos Diferidos a Largo Plazo	0	0
e. Activos Intangibles	42,653,631	9,687,229	e. Fondos y Bienes de Terceros en Garantía y/o en Administración a Largo Plazo	0	0
f. Depreciación, Deterioro y Amortización Acumulada de Bienes	-609,278,754	0	f. Provisiones a Largo Plazo	0	0
g. Activos Diferidos	1,738,885	1,938,886	<b>II.B. Total de Pasivos No Circulantes (IIB = a + b + c + d + e + f)</b>	<b>0</b>	<b>0</b>
h. Estimación por Pérdida o Deterioro de Activos no Circulantes	0	0	<b>II. Total del Pasivo (II = IIA + IIB)</b>	<b>275,986,916</b>	<b>295,451,955</b>
i. Otros Activos no Circulantes	0	0	<b>HACIENDA PÚBLICA/PATRIMONIO</b>		
<b>II.B. Total de Activos No Circulantes (IB = a + b + c + d + e + f + g + h + i)</b>	<b>836,775,901</b>	<b>1,395,465,214</b>	<b>IIIA. Hacienda Pública/Patrimonio Contribuido (IIIA = a + b + c)</b>	<b>392,776,131</b>	<b>417,646,780</b>
<b>I. Total del Activo (I = IA + IB)</b>	<b>1,696,063,369</b>	<b>2,021,125,631</b>	a. Aportaciones	392,776,131	417,646,780
			b. Donaciones de Capital	0	0
			c. Actualización de la Hacienda Pública/Patrimonio	0	0
			<b>IIIB. Hacienda Pública/Patrimonio Generado (IIIB = a + b + c + d + e)</b>	<b>1,027,300,322</b>	<b>1,308,026,896</b>
			a. Resultados del Ejercicio (Ahorro/ Desahorro)	310,377,958	367,958,811
			b. Resultados de Ejercicios Anteriores	500,105,956	434,974,608
			c. Revalúos	0	0
			d. Reservas	0	0
			e. Rectificaciones de Resultados de Ejercicios Anteriores	216,816,408	505,093,477
			<b>IIIC. Exceso o Insuficiencia en la Actualización de la Hacienda Pública/Patrimonio (IIIC=a+b)</b>	<b>0</b>	<b>0</b>
			a. Resultado por Posición Monetaria	0	0
			b. Resultado por Tenencia de Activos no Monetarios	0	0
			<b>III. Total Hacienda Pública/Patrimonio (III = IIIA + IIIB + IIIC)</b>	<b>1,420,076,453</b>	<b>1,725,673,676</b>
			<b>IV. Total del Pasivo y Hacienda Pública/Patrimonio (IV = II + III)</b>	<b>1,696,063,369</b>	<b>2,021,125,631</b>

ELABORÓ

L.C. OLYMPIA NOHEMÍ MORALES MENDOZA  
SUBDIRECTORA DE RECURSOS FINANCIEROS

VERIFICÓ

L.E. RAFAEL GARCÍA VAZQUEZ  
OFICIAL MAYOR

Vo.Bo.

LIC. VERÓNICA HERNÁNDEZ GIADÁNS  
ENCARGADA DEL DESPACHO DE LA  
FISCALÍA GENERAL DEL ESTADO DE VERACRUZ

### FISCALÍA GENERAL DEL ESTADO DE VERACRUZ

Fiscalía General del Estado de Veracruz							
Informe Analítico de la Deuda Pública y Otros Pasivos - LDF							
del 1 de Enero al 31 de Diciembre 2019							
(PESOS)							
Denominación de la Deuda Pública y Otros Pasivos (c)	Saldo al 31 de diciembre de 20XN-1 (d)	Disposiciones del Periodo (e)	Amortizaciones del Periodo (f)	Revaluaciones, Reclasificaciones y Otros Ajustes (g)	Saldo Final del Periodo (h) h=d+e-f+g	Pago de Intereses del Periodo (i)	Pago de Comisiones y demás costos asociados durante el Periodo (j)
<b>1. Deuda Pública (1=A+B)</b>							
<b>A. Corto Plazo (A=a1+a2+a3)</b>	0	0	0	0	0	0	0
a1) Instituciones de Crédito	0	0	0	0	0	0	0
a2) Títulos y Valores	0	0	0	0	0	0	0
a3) Arrendamientos Financieros	0	0	0	0	0	0	0
<b>B. Largo Plazo (B=b1+b2+b3)</b>	0	0	0	0	0	0	0
b1) Instituciones de Crédito	0	0	0	0	0	0	0
b2) Títulos y Valores	0	0	0	0	0	0	0
b3) Arrendamientos Financieros	0	0	0	0	0	0	0
<b>2. Otros Pasivos</b>	295,451,955	3,055,482,982	3,074,948,021	0	275,986,916	0	0
<b>3. Total de la Deuda Pública y Otros Pasivos (3=1+2)</b>	295,451,955	3,055,482,982	3,074,948,021	0	275,986,916	0	0
<b>4. Deuda Contingente 1 (informativo)</b>	0	0	0	0	0	0	0
A. Deuda Contingente 1	0	0	0	0	0	0	0
B. Deuda Contingente 2	0	0	0	0	0	0	0
C. Deuda Contingente XX	0	0	0	0	0	0	0
<b>5. Valor de Instrumentos Bono</b>	0	0	0	0	0	0	0
A. Instrumento Bono Cupón Cero 1	0	0	0	0	0	0	0
B. Instrumento Bono Cupón Cero 2	0	0	0	0	0	0	0
C. Instrumento Bono Cupón Cero XX	0	0	0	0	0	0	0

Obligaciones a Corto Plazo (k)	Monto Contratado (l)	Plazo Pactado (m)	Tasa de Interés (n)	Comisiones y Costos Relacionados (o)	Tasa Efectiva (p)
<b>6. Obligaciones a Corto Plazo (Informativo)</b>	0	0	0	0	0
A. Crédito 1	0	0	0	0	0
B. Crédito 2	0	0	0	0	0
C. Crédito XX	0	0	0	0	0

 ELABORÓ

 L.C. OLYMPIA NOHEMÍ MORALES MENDOZA  
 SUBDIRECTORA DE RECURSOS FINANCIEROS

 VERIFICÓ

 L.E. RAFAEL GARCÍA PIZCUAINO  
 OFICIAL MAYOR

 Vo.Bo.

 LIC. VERÓNICA HERNÁNDEZ GIADÁN  
 ENCARGADA DEL DESPACHO DE LA  
 FISCALÍA GENERAL DEL ESTADO DE VERACRUZ



Fiscalía General del Estado de Veracruz										
Informe Analítico de Obligaciones Diferentes de Financiamientos LDF										
del 1 de Enero al 31 de Diciembre 2019										
(PESOS)										
Denominación de las Obligaciones Diferentes de Financiamiento (c)	Fecha del Contrato (d)	Fecha de inicio de operación del proyecto (e)	Fecha de vencimiento (f)	Monto de la inversión pactado (g)	Plazo pactado (h)	Monto promedio mensual del pago de la contraprestación (i)	Monto promedio mensual del pago de la contraprestación correspondiente al pago de inversión (j)	Monto pagado de la inversión al XX de XXXX de 20XN (k)	Monto pagado de la inversión actualizado al XX de XXXX de 20XN (l)	Saldo pendiente por pagar de la inversión al XX de XXXX de 20XN (m = g l)
<b>A. Asociaciones Público Privadas (APP's) (A=a+b+c+d)</b>				0		0	0	0	0	0
a) APP 1				0		0	0	0	0	0
b) APP 2				0		0	0	0	0	0
c) APP 3				0		0	0	0	0	0
d) APP XX				0		0	0	0	0	0
<b>B. Otros Instrumentos (B=a+b+c+d)</b>				0		0	0	0	0	0
a) Otro Instrumento 1				0		0	0	0	0	0
b) Otro Instrumento 2				0		0	0	0	0	0
c) Otro Instrumento 3				0		0	0	0	0	0
d) Otro Instrumento XX				0		0	0	0	0	0
<b>C. Total de Obligaciones Diferentes de Financiamiento (C=A+B)</b>				0		0	0	0	0	0

ELABORÓ

L.C. OLYMPIA NOHEMÍ MORALES MENDOZA  
SUBDIRECTORA DE RECURSOS FINANCIEROS

VERIFICÓ

L.E. RAFAEL GARCÍA FIZCAÍNO  
OFICIAL MAYOR

Vo.Bo.

LIC. VERÓNICA HERNÁNDEZ GIADÁNS  
ENCARGADA DEL DESPACHO DE LA  
FISCALÍA GENERAL DEL ESTADO DE VERACRUZ

**FISCALÍA GENERAL DEL ESTADO DE VERACRUZ**  
Balance Presupuestario - LDF  
Del 1 de enero al 31 de diciembre de 2019  
(PESOS)

Concepto (c)	Estimado/ Aprobado (d)	Devengado	Recaudado/ Pagado
<b>A. Ingresos Totales (A = A1+A2+A3)</b>	<b>1,554,433,687</b>	<b>1,510,599,261</b>	<b>1,510,599,261</b>
A1. Ingresos de Libre Disposición	1,434,832,944	1,444,937,284	1,444,937,284
A2. Transferencias Federales Etiquetadas	119,600,743	65,661,977	65,661,977
A3. Financiamiento Neto	0	0	0
<b>B. Egresos Presupuestarios1 (B = B1+B2)</b>	<b>1,554,433,687</b>	<b>1,274,599,915</b>	<b>1,236,435,632</b>
B1. Gasto No Etiquetado (sin incluir Amortización de la Deuda Pública)	1,434,832,944	1,210,096,972	1,179,897,683
B2. Gasto Etiquetado (sin incluir Amortización de la Deuda Pública)	119,600,743	64,502,943	56,537,949
<b>C. Remanentes del Ejercicio Anterior ( C = C1 + C2 )</b>	<b>0</b>	<b>0</b>	<b>0</b>
C1. Remanentes de Ingresos de Libre Disposición aplicados en el periodo	0	0	0
C2. Remanentes de Transferencias Federales Etiquetadas aplicados en el periodo	0	0	0
<b>I. Balance Presupuestario (I = A - B + C)</b>	<b>0</b>	<b>235,999,346</b>	<b>274,163,629</b>
<b>II. Balance Presupuestario sin Financiamiento Neto (II = I - A3)</b>	<b>0</b>	<b>235,999,346</b>	<b>274,163,629</b>
<b>III. Balance Presupuestario sin Financiamiento Neto y sin Remanentes del Ejercicio Anterior (III= II - C)</b>	<b>0</b>	<b>235,999,346</b>	<b>274,163,629</b>

Concepto	Aprobado	Devengado	Pagado
<b>E. Intereses, Comisiones y Gastos de la Deuda (E = E1+E2)</b>	<b>0</b>	<b>0</b>	<b>0</b>
E1. Intereses, Comisiones y Gastos de la Deuda con Gasto No Etiquetado	0	0	0
E2. Intereses, Comisiones y Gastos de la Deuda con Gasto Etiquetado	0	0	0
<b>IV. Balance Primario (IV = III + E)</b>	<b>0</b>	<b>235,999,346</b>	<b>274,163,629</b>

Concepto	Estimado/ Aprobado	Devengado	Recaudado/ Pagado
<b>F. Financiamiento (F = F1 + F2)</b>	0	0	0
F1. Financiamiento con Fuente de Pago de Ingresos de Libre Disposición	0	0	0
F2. Financiamiento con Fuente de Pago de Transferencias Federales Etiquetadas	0	0	0
<b>G. Amortización de la Deuda (G = G1 + G2)</b>	0	0	0
G1. Amortización de la Deuda Pública con Gasto No Etiquetado	0	0	0
G2. Amortización de la Deuda Pública con Gasto Etiquetado	0	0	0
<b>A3. Financiamiento Neto (A3 = F - G )</b>	0	0	0

Concepto	Estimado/ Aprobado	Devengado	Recaudado/ Pagado
A1. Ingresos de Libre Disposición	1,434,832,944	1,444,937,284	1,444,937,284
A3.1 Financiamiento Neto con Fuente de Pago de Ingresos de Libre Disposición (A3.1 = F1 - G1)	0	0	0
F1. Financiamiento con Fuente de Pago de Ingresos de Libre Disposición	0	0	0
G1. Amortización de la Deuda Pública con Gasto No Etiquetado	0	0	0
B1. Gasto No Etiquetado (sin incluir Amortización de la Deuda Pública)	1,434,832,944	1,210,096,972	1,179,897,683
C1. Remanentes de Ingresos de Libre Disposición aplicados en el periodo	0	0	0
<b>V. Balance Presupuestario de Recursos Disponibles (V = A1 + A3.1 - B 1 + C1)</b>	0	234,840,312	265,039,601
<b>VI. Balance Presupuestario de Recursos Disponibles sin Financiamiento Neto (VI = V - A3.1)</b>	0	234,840,312	265,039,601



Concepto	Estimado/ Aprobado	Devengado	Recaudado/ Pagado
A2. Transferencias Federales Etiquetadas	119,600,743	65,661,977	65,661,977
A3.2 Financiamiento Neto con Fuente de Pago de Transferencias Federales Etiquetadas (A3.2 = F2 - G2)	0	0	0
F2. Financiamiento con Fuente de Pago de Transferencias Federales Etiquetadas	0	0	0
G2. Amortización de la Deuda Pública con Gasto Etiquetado	0	0	0
B2. Gasto Etiquetado (sin incluir Amortización de la Deuda Pública)	119,600,743	64,502,943	56,537,949
C2. Remanentes de Transferencias Federales Etiquetadas aplicados en el periodo	0	0	0
<b>VII. Balance Presupuestario de Recursos Etiquetados (VII = A2 + A3.2 - B2 + C2)</b>	<b>0</b>	<b>1,159,034</b>	<b>9,124,028</b>
<b>VIII. Balance Presupuestario de Recursos Etiquetados sin Financiamiento Neto (VIII = VII - A3.2).</b>	<b>0</b>	<b>1,159,034</b>	<b>9,124,028</b>

ELABORÓ

L.C. OLYMPIA NOHEMÍ MORALES MENDOZA  
SUBDIRECTORA DE RECURSOS FINANCIEROS

VERIFICÓ

L.E. RAFAEL GARCÍA VIZCAÍNO  
OFICIAL MAYOR

Vo. Bo.

LIC. VERÓNICA HERNÁNDEZ GIADÁNS  
ENCARGADA DEL DESPACHO DE LA FISCALÍA  
GENERAL DEL ESTADO DE VERACRUZ

FISCALÍA GENERAL DEL ESTADO DE VERACRUZ						
Estado Analítico de Ingresos Detallado - LDF						
Del 1 de enero al 31 de diciembre de 2019						
(PESOS)						
Concepto (c)	Ingreso					Diferencia (e)
	Estimado (d)	Ampliaciones/ (Reducciones)	Modificado	Devengado	Recaudado	
<b>Ingresos de Libre Disposición</b>						
A. Impuestos	0	0	0	0	0	0
B. Cuotas y Aportaciones de Seguridad Social	0	0	0	0	0	0
C. Contribuciones de Mejoras	0	0	0	0	0	0
D. Derechos	0	0	0	0	0	0
E. Productos	0	0	0	0	0	0
F. Aprovechamientos	0	0	0	0	0	0
G. Ingresos por Ventas de Bienes y Prestación de Servicios	0	49,044,338	49,044,338	10,997,231	10,997,231	10,997,231
<b>H. Participaciones</b>						
<b>(H=h1+h2+h3+h4+h5+h6+h7+h8+h9+h10+h11)</b>	0	0	0	0	0	0
h1) Fondo General de Participaciones	0	0	0	0	0	0
h2) Fondo de Fomento Municipal	0	0	0	0	0	0
h3) Fondo de Fiscalización y Recaudación	0	0	0	0	0	0
h4) Fondo de Compensación	0	0	0	0	0	0
h5) Fondo de Extracción de Hidrocarburos	0	0	0	0	0	0
h6) Impuesto Especial Sobre Producción y Servicios	0	0	0	0	0	0
h7) 0.136% de la Recaudación Federal Participable	0	0	0	0	0	0
h8) 3.17% Sobre Extracción de Petróleo	0	0	0	0	0	0
h9) Gasolinas y Diésel	0	0	0	0	0	0
h10) Fondo del Impuesto Sobre la Renta	0	0	0	0	0	0
h11) Fondo de Estabilización de los Ingresos de las Entidades Federativas	0	0	0	0	0	0
<b>I. Incentivos Derivados de la Colaboración Fiscal</b>						
<b>(I=i1+i2+i3+i4+i5)</b>	0	0	0	0	0	0
i1) Tenencia o Uso de Vehículos	0	0	0	0	0	0

i2) Fondo de Compensación ISAN	0	0	0	0	0	0
i3) Impuesto Sobre Automóviles Nuevos	0	0	0	0	0	0
i4) Fondo de Compensación de Repecos- Intermedios	0	0	0	0	0	0
i5) Otros Incentivos Económicos	0	0	0	0	0	0
<b>J. Transferencias y Asignaciones</b>	<b>1,434,832,944</b>	<b>0</b>	<b>1,434,832,944</b>	<b>1,433,940,053</b>	<b>1,433,940,053</b>	<b>-892,891</b>
<b>K. Convenios</b>	<b>0</b>	<b>0</b>	<b>0</b>	<b>0</b>	<b>0</b>	<b>0</b>
k1) Otros Convenios y Subsidios	0	0	0	0	0	0
<b>L. Otros Ingresos de Libre Disposición (L=l1+l2)</b>	<b>0</b>	<b>0</b>	<b>0</b>	<b>0</b>	<b>0</b>	<b>0</b>
l1) Participaciones en Ingresos Locales	0	0	0	0	0	0
l2) Otros Ingresos de Libre Disposición	0	0	0	0	0	0
<b>I. Total de Ingresos de Libre Disposición (I=A+B+C+D+E+F+G+H+I+J+K+L)</b>	<b>1,434,832,944</b>	<b>49,044,338</b>	<b>1,483,877,282</b>	<b>1,444,937,284</b>	<b>1,444,937,284</b>	<b>10,104,340</b>
<b>Ingresos Excedentes de Ingresos de Libre Disposición</b>	<b>1,434,832,944</b>	<b>49,044,338</b>	<b>1,483,877,282</b>	<b>1,444,937,284</b>	<b>1,444,937,284</b>	<b>10,104,340</b>
<b>Transferencias Federales Etiquetadas</b>						
<b>A. Aportaciones (A=a1+a2+a3+a4+a5+a6+a7+a8)</b>	<b>0</b>	<b>0</b>	<b>0</b>	<b>0</b>	<b>0</b>	<b>0</b>
a1) Fondo de Aportaciones para la Nómina Educativa y Gasto Operativo	0	0	0	0	0	0
a2) Fondo de Aportaciones para los Servicios de Salud	0	0	0	0	0	0
a3) Fondo de Aportaciones para la Infraestructura Social	0	0	0	0	0	0
a4) Fondo de Aportaciones para el Fortalecimiento de los Municipios y de las Demarcaciones Territoriales del Distrito Federal	0	0	0	0	0	0
a5) Fondo de Aportaciones Múltiples	0	0	0	0	0	0
a6) Fondo de Aportaciones para la Educación Tecnológica y de Adultos	0	0	0	0	0	0
a7) Fondo de Aportaciones para la Seguridad Pública de los Estados y del Distrito Federal	0	0	0	0	0	0
a8) Fondo de Aportaciones para el Fortalecimiento de las Entidades Federativas	0	0	0	0	0	0
<b>B. Convenios (B=b1+b2+b3+b4)</b>	<b>0</b>	<b>0</b>	<b>0</b>	<b>0</b>	<b>0</b>	<b>0</b>
b1) Convenios de Protección Social en Salud	0	0	0	0	0	0
b2) Convenios de Descentralización	0	0	0	0	0	0
b3) Convenios de Reasignación	0	0	0	0	0	0
b4) Otros Convenios y Subsidios	0	0	0	0	0	0
<b>C. Fondos Distintos de Aportaciones (C=c1+c2)</b>	<b>0</b>	<b>0</b>	<b>0</b>	<b>0</b>	<b>0</b>	<b>0</b>
c1) Fondo para Entidades Federativas y Municipios Productores de Hidrocarburos	0	0	0	0	0	0
c2) Fondo Minero	0	0	0	0	0	0



D. Transferencias, Asignaciones, Subsidios y Subvenciones, y Pensiones y Jubilaciones	119,600,743	-55,094,919	64,505,824	65,661,977	65,661,977	-53,938,766
E. Otras Transferencias Federales Etiquetadas	0	0	0	0	0	0
<b>II. Total de Transferencias Federales Etiquetadas (II = A + B + C + D + E)</b>	<b>119,600,743</b>	<b>-55,094,919</b>	<b>64,505,824</b>	<b>65,661,977</b>	<b>65,661,977</b>	<b>-53,938,766</b>
<b>III. Ingresos Derivados de Financiamientos (III = A)</b>	<b>0</b>	<b>0</b>	<b>0</b>	<b>0</b>	<b>0</b>	<b>0</b>
A. Ingresos Derivados de Financiamientos	0	0	0	0	0	0
<b>IV. Total de Ingresos (IV = I + II + III)</b>	<b>1,554,433,687</b>	<b>-6,050,581</b>	<b>1,548,383,106</b>	<b>1,510,599,261</b>	<b>1,510,599,261</b>	<b>-43,834,426</b>
<b>Datos Informativos</b>						
1. Ingresos Derivados de Financiamientos con Fuente de Pago de Ingresos de Libre Disposición	0	0	0	0	0	0
2. Ingresos Derivados de Financiamientos con Fuente de Pago de Transferencias Federales Etiquetadas	0	0	0	0	0	0
<b>3. Ingresos Derivados de Financiamientos (3 = 1 + 2)</b>	<b>0</b>	<b>0</b>	<b>0</b>	<b>0</b>	<b>0</b>	<b>0</b>

ELABORÓ

L.C. OLYMPIA NOHEMÍ MORALES MENDOZA  
SUBDIRECTORA DE RECURSOS FINANCIEROS

VERIFICÓ

L.E. RAFAEL GARCÍA VIZCAÍNO  
OFICIAL MAYOR

Vo. Bo.

LIC. VERÓNICA HERNÁNDEZ GIADÁNS  
ENCARGADA DEL DESPACHO DE LA FISCALÍA  
GENERAL DEL ESTADO DE VERACRUZ

FISCALÍA GENERAL DEL ESTADO DE VERACRUZ						
Estado Analítico del Ejercicio del Presupuesto de Egresos Detallado - LDF						
Clasificación por Objeto del Gasto (Capítulo y Concepto)						
Del 1 de enero al 31 de diciembre de 2019						
(PESOS)						
Concepto (c)	Egresos					Subejercicio (e)
	Aprobado (d)	Ampliaciones/ (Reducciones)	Modificado	Devengado	Pagado	
<b>I. Gasto No Etiquetado (I=A+B+C+D+E+F+G+H+I)</b>	<b>1,434,832,944</b>	<b>49,044,338</b>	<b>1,483,877,282</b>	<b>1,210,096,972</b>	<b>1,179,897,683</b>	<b>273,780,310</b>
<b>A. Servicios Personales (A=a1+a2+a3+a4+a5+a6+a7)</b>	<b>1,161,752,078</b>	<b>17,425,230</b>	<b>1,179,177,308</b>	<b>908,557,335</b>	<b>886,884,092</b>	<b>270,619,973</b>
a1) Remuneraciones al Personal de Carácter Permanente	151,192,175	0	151,192,175	130,904,693	130,904,693	20,287,482
a2) Remuneraciones al Personal de Carácter Transitorio	75,385,323	127,179	75,512,502	66,358,458	66,358,458	9,154,044
a3) Remuneraciones Adicionales y Especiales	185,344,459	3,716	185,348,175	120,147,802	120,147,802	65,200,373
a4) Seguridad Social	52,460,246	0	52,460,246	34,835,832	34,835,832	17,624,414
a5) Otras Prestaciones Sociales y Económicas	639,007,641	17,028,102	656,035,743	517,929,681	496,256,438	138,106,062
a6) Previsiones	0	0	0	0	0	0
a7) Pago de Estímulos a Servidores Públicos	58,362,234	266,233	58,628,467	38,380,869	38,380,869	20,247,598
<b>B. Materiales y Suministros (B=b1+b2+b3+b4+b5+b6+b7+b8+b9)</b>	<b>85,584,116</b>	<b>-8,632,654</b>	<b>76,951,462</b>	<b>76,929,334</b>	<b>76,457,126</b>	<b>22,128</b>
b1) Materiales de Administración, Emisión de Documentos y Artículos Oficiales	25,515,504	-1,703,326	23,812,178	23,811,020	23,788,027	1,158
b2) Alimentos y Utensilios	2,035,696	335,844	2,371,540	2,370,883	2,364,122	657
b3) Materias Primas y Materiales de Producción y Comercialización	0	0	0	0	0	0
b4) Materiales y Artículos de Construcción y de Reparación	1,802,000	867,286	2,669,286	2,668,505	2,661,396	781
b5) Productos Químicos, Farmacéuticos y de Laboratorio	16,275,000	1,003,738	17,278,738	17,278,736	17,253,799	2
b6) Combustibles, Lubricantes y Aditivos	30,892,416	-8,436,904	22,455,512	22,452,492	22,452,492	3,020
b7) Vestuario, Blancos, Prendas de Protección y Artículos Deportivos	1,311,500	105,074	1,416,574	1,405,174	1,405,174	11,400
b8) Materiales y Suministros Para Seguridad	0	0	0	0	0	0
b9) Herramientas, Refacciones y Accesorios Menores	7,752,000	-804,366	6,947,634	6,942,524	6,532,116	5,110
<b>C. Servicios Generales (C=c1+c2+c3+c4+c5+c6+c7+c8+c9)</b>	<b>171,300,743</b>	<b>-18,153,677</b>	<b>153,147,066</b>	<b>150,231,691</b>	<b>143,914,614</b>	<b>2,915,375</b>
c1) Servicios Básicos	45,395,844	-18,225,650	27,170,194	27,163,178	27,163,178	7,016
c2) Servicios de Arrendamiento	44,785,046	-280,142	44,504,904	44,501,904	44,058,939	3,000
c3) Servicios Profesionales, Científicos, Técnicos y Otros Servicios	2,160,000	3,465,499	5,625,499	5,625,499	5,619,569	0
c4) Servicios Financieros, Bancarios y Comerciales	7,745,000	-1,217,073	6,527,927	6,527,912	6,527,912	15
c5) Servicios de Instalación, Reparación, Mantenimiento y Conservación	17,830,840	4,180,717	22,011,557	21,826,833	21,051,254	184,724
c6) Servicios de Comunicación Social y Publicidad	1,123,600	482,831	1,606,431	1,592,511	1,522,354	13,920
c7) Servicios de Traslado y Viáticos	21,780,000	-9,958,081	11,821,919	11,706,544	11,706,544	115,375
c8) Servicios Oficiales	2,300,000	2,091,406	4,391,406	4,385,198	4,373,598	6,208
c9) Otros Servicios Generales	28,180,413	1,306,816	29,487,229	26,902,112	21,891,266	2,585,117

<b>D. Transferencias, Asignaciones, Subsidios y Otras Ayudas</b>	<b>0</b>	<b>0</b>	<b>0</b>	<b>0</b>	<b>0</b>	<b>0</b>
<b>(D=d1+d2+d3+d4+d5+d6+d7+d8+d9)</b>						
d1) Transferencias Internas y Asignaciones al Sector Público	0	0	0	0	0	0
d2) Transferencias al Resto del Sector Público	0	0	0	0	0	0
d3) Subsidios y Subvenciones	0	0	0	0	0	0
d4) Ayudas Sociales	0	0	0	0	0	0
d5) Pensiones y Jubilaciones	0	0	0	0	0	0
d6) Transferencias a Fideicomisos, Mandatos y Otros Análogos	0	0	0	0	0	0
d7) Transferencias a la Seguridad Social	0	0	0	0	0	0
d8) Donativos	0	0	0	0	0	0
d9) Transferencias al Exterior	0	0	0	0	0	0
<b>E. Bienes Muebles, Inmuebles e Intangibles (E=e1+e2+e3+e4+e5+e6+e7+e8+e9)</b>	<b>16,196,007</b>	<b>57,719,134</b>	<b>73,915,141</b>	<b>73,710,883</b>	<b>71,974,122</b>	<b>204,258</b>
e1) Mobiliario y Equipo de Administración	10,996,007	-3,493,532	7,502,475	7,499,895	7,462,484	2,580
e2) Mobiliario y Equipo Educativo y Recreativo	0	417,635	417,635	417,635	417,635	0
e3) Equipo e Instrumental Médico y de Laboratorio	0	4,263,590	4,263,590	4,263,590	4,263,590	0
e4) Vehículos y Equipo de Transporte	3,200,000	19,704,823	22,904,823	22,713,145	22,713,145	191,678
e5) Equipo de Defensa y Seguridad	0	0	0	0	0	0
e6) Maquinaria, Otros Equipos y Herramientas	1,000,000	8,350,216	9,350,216	9,350,216	9,248,866	0
e7) Activos Biológicos	0	0	0	0	0	0
e8) Bienes Inmuebles	0	0	0	0	0	0
e9) Activos Intangibles	1,000,000	28,476,402	29,476,402	29,466,402	27,868,402	10,000
<b>F. Inversión Pública (F=f1+f2+f3)</b>	<b>0</b>	<b>686,305</b>	<b>686,305</b>	<b>667,729</b>	<b>667,729</b>	<b>18,576</b>
f1) Obra Pública en Bienes de Dominio Público	0	0	0	0	0	0
f2) Obra Pública en Bienes Propios	0	0	0	0	0	0
f3) Proyectos Productivos y Acciones de Fomento	0	686,305	686,305	667,729	667,729	18,576
<b>G. Inversiones Financieras y Otras Provisiones (G=g1+g2+g3+g4+g5+g6+g7)</b>	<b>0</b>	<b>0</b>	<b>0</b>	<b>0</b>	<b>0</b>	<b>0</b>
g1) Inversiones Para el Fomento de Actividades Productivas	0	0	0	0	0	0
g2) Acciones y Participaciones de Capital	0	0	0	0	0	0
g3) Compra de Títulos y Valores	0	0	0	0	0	0
g4) Concesión de Préstamos	0	0	0	0	0	0
g5) Inversiones en Fideicomisos, Mandatos y Otros Análogos	0	0	0	0	0	0
Fideicomiso de Desastres Naturales (Informativo)	0	0	0	0	0	0
g6) Otras Inversiones Financieras	0	0	0	0	0	0
g7) Provisiones para Contingencias y Otras Erogaciones Especiales	0	0	0	0	0	0
<b>H. Participaciones y Aportaciones (H=h1+h2+h3)</b>	<b>0</b>	<b>0</b>	<b>0</b>	<b>0</b>	<b>0</b>	<b>0</b>
h1) Participaciones	0	0	0	0	0	0
h2) Aportaciones	0	0	0	0	0	0
h3) Convenios	0	0	0	0	0	0
<b>I. Deuda Pública (I=i1+i2+i3+i4+i5+i6+i7)</b>	<b>0</b>	<b>0</b>	<b>0</b>	<b>0</b>	<b>0</b>	<b>0</b>
i1) Amortización de la Deuda Pública	0	0	0	0	0	0
i2) Intereses de la Deuda Pública	0	0	0	0	0	0
i3) Comisiones de la Deuda Pública	0	0	0	0	0	0
i4) Gastos de la Deuda Pública	0	0	0	0	0	0
i5) Costo por Coberturas	0	0	0	0	0	0
i6) Apoyos Financieros	0	0	0	0	0	0
i7) Adeudos de Ejercicios Fiscales Anteriores (ADEFAS)	0	0	0	0	0	0



<b>II. Gasto Etiquetado (II=A+B+C+D+E+F+G+H+I)</b>	<b>119,600,743</b>	<b>-55,094,919</b>	<b>64,505,824</b>	<b>64,502,943</b>	<b>56,537,949</b>	<b>2,881</b>
<b>A. Servicios Personales (A=a1+a2+a3+a4+a5+a6+a7)</b>	<b>0</b>	<b>0</b>	<b>0</b>	<b>0</b>	<b>0</b>	<b>0</b>
a1) Remuneraciones al Personal de Carácter Permanente	0	0	0	0	0	0
a2) Remuneraciones al Personal de Carácter Transitorio	0	0	0	0	0	0
a3) Remuneraciones Adicionales y Especiales	0	0	0	0	0	0
a4) Seguridad Social	0	0	0	0	0	0
a5) Otras Prestaciones Sociales y Económicas	0	0	0	0	0	0
a6) Previsiones	0	0	0	0	0	0
a7) Pago de Estímulos a Servidores Públicos	0	0	0	0	0	0
<b>B. Materiales y Suministros (B=b1+b2+b3+b4+b5+b6+b7+b8+b9)</b>	<b>0</b>	<b>0</b>	<b>0</b>	<b>0</b>	<b>0</b>	<b>0</b>
b1) Materiales de Administración, Emisión de Documentos y Artículos Oficiales	0	0	0	0	0	0
b2) Alimentos y Utensilios	0	0	0	0	0	0
b3) Materias Primas y Materiales de Producción y Comercialización	0	0	0	0	0	0
b4) Materiales y Artículos de Construcción y de Reparación	0	0	0	0	0	0
b5) Productos Químicos, Farmacéuticos y de Laboratorio	0	0	0	0	0	0
b6) Combustibles, Lubricantes y Aditivos	0	0	0	0	0	0
b7) Vestuario, Blancos, Prendas de Protección y Artículos Deportivos	0	0	0	0	0	0
b8) Materiales y Suministros Para Seguridad	0	0	0	0	0	0
b9) Herramientas, Refacciones y Accesorios Menores	0	0	0	0	0	0
<b>C. Servicios Generales (C=c1+c2+c3+c4+c5+c6+c7+c8+c9)</b>	<b>0</b>	<b>0</b>	<b>0</b>	<b>0</b>	<b>0</b>	<b>0</b>
c1) Servicios Básicos	0	0	0	0	0	0
c2) Servicios de Arrendamiento	0	0	0	0	0	0
c3) Servicios Profesionales, Científicos, Técnicos y Otros Servicios	0	0	0	0	0	0
c4) Servicios Financieros, Bancarios y Comerciales	0	0	0	0	0	0
c5) Servicios de Instalación, Reparación, Mantenimiento y Conservación	0	0	0	0	0	0
c6) Servicios de Comunicación Social y Publicidad	0	0	0	0	0	0
c7) Servicios de Traslado y Viáticos	0	0	0	0	0	0
c8) Servicios Oficiales	0	0	0	0	0	0
c9) Otros Servicios Generales	0	0	0	0	0	0
<b>D. Transferencias, Asignaciones, Subsidios y Otras Ayudas (D=d1+d2+d3+d4+d5+d6+d7+d8+d9)</b>	<b>119,600,743</b>	<b>-55,094,919</b>	<b>64,505,824</b>	<b>64,502,943</b>	<b>56,537,949</b>	<b>2,881</b>
d1) Transferencias Internas y Asignaciones al Sector Público	0	0	0	0	0	0
d2) Transferencias al Resto del Sector Público	0	0	0	0	0	0
d3) Subsidios y Subvenciones	0	0	0	0	0	0
d4) Ayudas Sociales	119,600,743	-55,094,919	64,505,824	64,502,943	56,537,949	2,881
d5) Pensiones y Jubilaciones	0	0	0	0	0	0
d6) Transferencias a Fideicomisos, Mandatos y Otros Análogos	0	0	0	0	0	0
d7) Transferencias a la Seguridad Social	0	0	0	0	0	0
d8) Donativos	0	0	0	0	0	0
d9) Transferencias al Exterior	0	0	0	0	0	0
<b>E. Bienes Muebles, Inmuebles e Intangibles (E=e1+e2+e3+e4+e5+e6+e7+e8+e9)</b>	<b>0</b>	<b>0</b>	<b>0</b>	<b>0</b>	<b>0</b>	<b>0</b>
e1) Mobiliario y Equipo de Administración	0	0	0	0	0	0

e2) Mobiliario y Equipo Educativo y Recreativo	0	0	0	0	0	0
e3) Equipo e Instrumental Médico y de Laboratorio	0	0	0	0	0	0
e4) Vehículos y Equipo de Transporte	0	0	0	0	0	0
e5) Equipo de Defensa y Seguridad	0	0	0	0	0	0
e6) Maquinaria, Otros Equipos y Herramientas	0	0	0	0	0	0
e7) Activos Biológicos	0	0	0	0	0	0
e8) Bienes Inmuebles	0	0	0	0	0	0
e9) Activos Intangibles	0	0	0	0	0	0
<b>F. Inversión Pública (F=f1+f2+f3)</b>	<b>0</b>	<b>0</b>	<b>0</b>	<b>0</b>	<b>0</b>	<b>0</b>
f1) Obra Pública en Bienes de Dominio Público	0	0	0	0	0	0
f2) Obra Pública en Bienes Propios	0	0	0	0	0	0
f3) Proyectos Productivos y Acciones de Fomento	0	0	0	0	0	0
<b>G. Inversiones Financieras y Otras Provisiones (G=g1+g2+g3+g4+g5+g6+g7)</b>	<b>0</b>	<b>0</b>	<b>0</b>	<b>0</b>	<b>0</b>	<b>0</b>
g1) Inversiones Para el Fomento de Actividades Productivas	0	0	0	0	0	0
g2) Acciones y Participaciones de Capital	0	0	0	0	0	0
g3) Compra de Títulos y Valores	0	0	0	0	0	0
g4) Concesión de Préstamos	0	0	0	0	0	0
g5) Inversiones en Fideicomisos, Mandatos y Otros Análogos	0	0	0	0	0	0
Fideicomiso de Desastres Naturales (Informativo)	0	0	0	0	0	0
g6) Otras Inversiones Financieras	0	0	0	0	0	0
g7) Provisiones para Contingencias y Otras Erogaciones Especiales	0	0	0	0	0	0
<b>H. Participaciones y Aportaciones (H=h1+h2+h3)</b>	<b>0</b>	<b>0</b>	<b>0</b>	<b>0</b>	<b>0</b>	<b>0</b>
h1) Participaciones	0	0	0	0	0	0
h2) Aportaciones	0	0	0	0	0	0
h3) Convenios	0	0	0	0	0	0
<b>I. Deuda Pública (I=i1+i2+i3+i4+i5+i6+i7)</b>	<b>0</b>	<b>0</b>	<b>0</b>	<b>0</b>	<b>0</b>	<b>0</b>
i1) Amortización de la Deuda Pública	0	0	0	0	0	0
i2) Intereses de la Deuda Pública	0	0	0	0	0	0
i3) Comisiones de la Deuda Pública	0	0	0	0	0	0
i4) Gastos de la Deuda Pública	0	0	0	0	0	0
i5) Costo por Coberturas	0	0	0	0	0	0
i6) Apoyos Financieros	0	0	0	0	0	0
i7) Adeudos de Ejercicios Fiscales Anteriores (ADEFAS)	0	0	0	0	0	0
<b>III. Total de Egresos (III = I + II)</b>	<b>1,554,433,687</b>	<b>-6,050,581</b>	<b>1,548,383,106</b>	<b>1,274,599,915</b>	<b>1,236,435,632</b>	<b>273,783,191</b>

ELABORÓ

L.C. OLYMPIA NOHEMÍ MORALES MENDOZA  
SUBDIRECTORA DE RECURSOS FINANCIEROS

VERIFICÓ

L.E. RAFAEL GARCÍA YIZCAÍNO  
OFICIAL MAYOR

Vo. Bo.

LIC. VERÓNICA HERNÁNDEZ GIADÁNS  
ENCARGADA DEL DESPACHO DE LA FISCALÍA GENERAL

**FISCALÍA GENERAL DEL ESTADO DE VERACRUZ**  
Estado Analítico del Ejercicio del Presupuesto de Egresos Detallado - LDF  
Clasificación Administrativa  
Del 1 de enero al 31 de diciembre de 2019  
(PESOS)

Concepto (c)	Egresos					Subejercicio (e)
	Aprobado (d)	Ampliaciones/ (Reducciones)	Modificado	Devengado	Pagado	
<b>I. Gasto No Etiquetado</b>	<b>1,434,832,944</b>	<b>49,044,338</b>	<b>1,483,877,282</b>	<b>1,210,096,972</b>	<b>1,179,897,683</b>	<b>273,780,310</b>
A. Dependencia o Unidad Administrativa 1	1,434,832,944	49,044,338	1,483,877,282	1,210,096,972	1,179,897,683	273,780,310
<b>II. Gasto Etiquetado</b>	<b>119,600,743</b>	<b>-55,094,919</b>	<b>64,505,824</b>	<b>64,502,943</b>	<b>56,537,949</b>	<b>2,881</b>
A. Dependencia o Unidad Administrativa 1	119,600,743	-55,094,919	64,505,824	64,502,943	56,537,949	2,881
<b>III. Total de Egresos (III = I + II)</b>	<b>1,554,433,687</b>	<b>-6,050,581</b>	<b>1,548,383,106</b>	<b>1,274,599,915</b>	<b>1,236,435,632</b>	<b>273,783,191</b>

ELABORÓ

L.C. OLYMPIA NOHEMÍ MORALES MENDOZA  
SUBDIRECTORA DE RECURSOS FINANCIEROS

VERIFICÓ

L.E. RAFAEL GARCÍA VIZCAÍNO  
OFICIAL MAYOR

Vo. Bo.

LIC. VERÓNICA HERNÁNDEZ GIADÁNS  
ENCARGADA DEL DESPACHO DE LA FISCALÍA  
GENERAL DEL ESTADO DE VERACRUZ





**FISCALÍA GENERAL DEL ESTADO DE VERACRUZ**  
**Estado Analítico del Ejercicio del Presupuesto de Egresos Detallado - LDF**  
**Clasificación Funcional (Finalidad y Función)**  
**Del 1 de enero al 31 de diciembre de 2019**  
**(PESOS)**

Concepto (c)	Egresos					Subejercicio (e)
	Aprobado (d)	Ampliaciones/ (Reducciones)	Modificado	Devengado	Pagado	
d1) Transacciones de la Deuda Publica / Costo Financiero de la Deuda	0	0	0	0	0	0
d2) Transferencias, Participaciones y Aportaciones entre Diferentes Niveles y Órdenes de Gobierno	0	0	0	0	0	0
d3) Saneamiento del Sistema Financiero	0	0	0	0	0	0
d4) Adeudos de Ejercicios Fiscales Anteriores	0	0	0	0	0	0
<b>II. Gasto Etiquetado (II=A+B+C+D)</b>	<b>119,600,743</b>	<b>-55,094,919</b>	<b>64,505,824</b>	<b>64,502,943</b>	<b>56,537,949</b>	<b>2,881</b>
<b>A. Gobierno (A=a1+a2+a3+a4+a5+a6+a7+a8)</b>	<b>119,600,743</b>	<b>-55,094,919</b>	<b>64,505,824</b>	<b>64,502,943</b>	<b>56,537,949</b>	<b>2,881</b>
a1) Legislación	0	0	0	0	0	0
a2) Justicia	119,600,743	-55,094,919	64,505,824	64,502,943	56,537,949	2,881
a3) Coordinación de la Política de Gobierno	0	0	0	0	0	0
a4) Relaciones Exteriores	0	0	0	0	0	0
a5) Asuntos Financieros y Hacendarios	0	0	0	0	0	0
a6) Seguridad Nacional	0	0	0	0	0	0
a7) Asuntos de Orden Público y de Seguridad Interior	0	0	0	0	0	0
a8) Otros Servicios Generales	0	0	0	0	0	0
<b>B. Desarrollo Social (B=b1+b2+b3+b4+b5+b6+b7)</b>	<b>0</b>	<b>0</b>	<b>0</b>	<b>0</b>	<b>0</b>	<b>0</b>
b1) Protección Ambiental	0	0	0	0	0	0
b2) Vivienda y Servicios a la Comunidad	0	0	0	0	0	0
b3) Salud	0	0	0	0	0	0
b4) Recreación, Cultura y Otras Manifestaciones Sociales	0	0	0	0	0	0
b5) Educación	0	0	0	0	0	0
b6) Protección Social	0	0	0	0	0	0
b7) Otros Asuntos Sociales	0	0	0	0	0	0
<b>C. Desarrollo Económico (C=c1+c2+c3+c4+c5+c6+c7+c8+c9)</b>	<b>0</b>	<b>0</b>	<b>0</b>	<b>0</b>	<b>0</b>	<b>0</b>
c1) Asuntos Económicos, Comerciales y Laborales en General	0	0	0	0	0	0
c2) Agropecuaria, Silvicultura, Pesca y Caza	0	0	0	0	0	0
c3) Combustibles y Energía	0	0	0	0	0	0
c4) Minería, Manufacturas y Construcción	0	0	0	0	0	0
c5) Transporte	0	0	0	0	0	0
c6) Comunicaciones	0	0	0	0	0	0
c7) Turismo	0	0	0	0	0	0
c8) Ciencia, Tecnología e Innovación	0	0	0	0	0	0
c9) Otras Industrias y Otros Asuntos Económicos	0	0	0	0	0	0



**FISCALÍA GENERAL DEL ESTADO DE VERACRUZ**  
**Estado Analítico del Ejercicio del Presupuesto de Egresos Detallado - LDF**  
**Clasificación Funcional (Finalidad y Función)**  
**Del 1 de enero al 31 de diciembre de 2019**  
**(PESOS)**

Concepto (c)	Egresos					Subejercicio (e)
	Aprobado (d)	Ampliaciones/ (Reducciones)	Modificado	Devengado	Pagado	
<b>D. Otras No Clasificadas en Funciones Anteriores (D=d1+d2+d3+d4)</b>	0	0	0	0	0	0
d1) Transacciones de la Deuda Publica / Costo Financiero de la Deuda	0	0	0	0	0	0
d2) Transferencias, Participaciones y Aportaciones entre Diferentes Niveles y Órdenes de Gobierno	0	0	0	0	0	0
d3) Saneamiento del Sistema Financiero	0	0	0	0	0	0
d4) Adeudos de Ejercicios Fiscales Anteriores	0	0	0	0	0	0
<b>III. Total de Egresos (III = I + II)</b>	<b>1,554,433,687</b>	<b>-6,050,581</b>	<b>1,548,383,106</b>	<b>1,274,599,915</b>	<b>1,236,435,632</b>	<b>273,783,191</b>

ELABORÓ

L.C. OLYMPIA NOHEMÍ MORALES MENDOZA  
 SUBDIRECTORA DE RECURSOS FINANCIEROS

VERIFICÓ

L.E. RAFAEL GARCÍA VIZCAÍNO  
 OFICIAL MAYOR

Vo. Bo.

LIC. VERÓNICA HERNÁNDEZ GIADÁNS  
 ENCARGADA DEL DESPACHO DE LA FISCALÍA GENERAL  
 DEL ESTADO DE VERACRUZ



FISCALÍA GENERAL DEL ESTADO DE VERACRUZ						
Estado Analítico del Ejercicio del Presupuesto de Egresos Detallado - LDF						
Clasificación de Servicios Personales por Categoría						
Del 1 de enero al 31 de diciembre de 2019						
(PESOS)						
Concepto (c)	Egresos					Subejercicio (e)
	Aprobado (d)	Ampliaciones/ (Reducciones)	Modificado	Devengado	Pagado	
<b>I. Gasto No Etiquetado (I=A+B+C+D+E+F)</b>	<b>1,161,752,078</b>	<b>17,425,230</b>	<b>1,179,177,308</b>	<b>908,557,335</b>	<b>886,884,092</b>	<b>270,619,973</b>
<b>A. Personal Administrativo y de Servicio Público</b>	<b>1,161,752,078</b>	<b>17,425,230</b>	<b>1,179,177,308</b>	<b>908,557,335</b>	<b>886,884,092</b>	<b>270,619,973</b>
B. Magisterio	0	0	0	0	0	0
C. Servicios de Salud (C=c1+c2)	0	0	0	0	0	0
c1) Personal Administrativo	0	0	0	0	0	0
c2) Personal Médico, Paramédico y afin	0	0	0	0	0	0
D. Seguridad Pública	0	0	0	0	0	0
E. Gastos asociados a la implementación de nuevas leyes federales o reformas a las mismas (E = e1 + e2)	0	0	0	0	0	0
e1) Nombre del Programa o Ley 1	0	0	0	0	0	0
e2) Nombre del Programa o Ley 2	0	0	0	0	0	0
F. Sentencias laborales definitivas	0	0	0	0	0	0
<b>II. Gasto Etiquetado (II=A+B+C+D+E+F)</b>	<b>0</b>	<b>0</b>	<b>0</b>	<b>0</b>	<b>0</b>	<b>0</b>
<b>A. Personal Administrativo y de Servicio Público</b>	<b>0</b>	<b>0</b>	<b>0</b>	<b>0</b>	<b>0</b>	<b>0</b>
B. Magisterio	0	0	0	0	0	0
C. Servicios de Salud (C=c1+c2)	0	0	0	0	0	0
c1) Personal Administrativo	0	0	0	0	0	0
c2) Personal Médico, Paramédico y afin	0	0	0	0	0	0
D. Seguridad Pública	0	0	0	0	0	0
E. Gastos asociados a la implementación de nuevas leyes federales o reformas a las mismas (E = e1 + e2)	0	0	0	0	0	0
e1) Nombre del Programa o Ley 1	0	0	0	0	0	0
e2) Nombre del Programa o Ley 2	0	0	0	0	0	0
F. Sentencias laborales definitivas	0	0	0	0	0	0
<b>III. Total del Gasto en Servicios Personales (III = I + II)</b>	<b>1,161,752,078</b>	<b>17,425,230</b>	<b>1,179,177,308</b>	<b>908,557,335</b>	<b>886,884,092</b>	<b>270,619,973</b>

ELABORÓ

L.C. OLYMPIA NOHEMÍ MORALES MENDOZA  
SUBDIRECTORA DE RECURSOS FINANCIEROS

VERIFICÓ

L.E. RAFAEL GARCÍA VIZCAINO  
OFICIAL MAJOR

Vo. Bo.

LIC. VERÓNICA HERNÁNDEZ GIADÁNS  
ENCARGADA DEL DESPACHO DE LA FISCALÍA  
GENERAL DEL ESTADO DE VERACRUZ

Fiscalía General del Estado de Veracruz							
Guía de Cumplimiento de la Ley de Disciplina Financiera de las Entidades Federativas y Municipios del 1 de Enero al 31 de Diciembre 2019							
Indicadores de Observancia (c)	Implementación			Resultado		Fundamento (h)	Comentarios (i)
	SI	NO		Monto o valor (f)	Unidad (pesos/porcentaje) (g)		
	Mecanismo de Verificación (d)	Fecha estimada de cumplimiento (e)					
<b>INDICADORES PRESUPUESTARIOS</b>							
<b>A. INDICADORES CUANTITATIVOS</b>							
<b>1 Balance Presupuestario Sostenible (j)</b>							
a. Propuesto	Iniciativa de Ley de Ingresos y Proyecto de Presupuesto de Egresos	N.A.		N.A.		Art. 6 y 19 de la LDF	
b. Aprobado	Ley de Ingresos y Presupuesto de Egresos	N.A.		N.A.		Art. 6 y 19 de la LDF	
c. Ejercido	Cuenta Pública / Formato 4 LDF	N.A.		N.A.		Art. 6 y 19 de la LDF	
<b>2 Balance Presupuestario de Recursos Disponibles Sostenible (k)</b>							
a. Propuesto	Iniciativa de Ley de Ingresos y Proyecto de Presupuesto de Egresos	N.A.		N.A.		Art. 6 y 19 de la LDF	
b. Aprobado	Ley de Ingresos y Presupuesto de Egresos	N.A.		N.A.		Art. 6 y 19 de la LDF	
c. Ejercido	Cuenta Pública / Formato 4 LDF	N.A.		N.A.		Art. 6 y 19 de la LDF	
<b>3 Financiamiento Neto dentro del Techo de Financiamiento Neto (l)</b>							
a. Propuesto	Iniciativa de Ley de Ingresos	N.A.		N.A.		Art. 6, 19 y 46 de la LDF	
b. Aprobado	Ley de Ingresos	N.A.		N.A.		Art. 6, 19 y 46 de la LDF	
c. Ejercido	Cuenta Pública / Formato 4 LDF	N.A.		N.A.		Art. 6, 19 y 46 de la LDF	
<b>4 Recursos destinados a la atención de desastres naturales</b>							
<b>a. Asignación al fideicomiso para desastres naturales (m)</b>							
a.1 Aprobado	Reporte Trim. Formato 6 a)	N.A.		N.A.		Art. 9 de la LDF	
a.2 Pagado	Cuenta Pública / Formato 6 a)	N.A.		N.A.		Art. 9 de la LDF	
b. Aportación promedio realizada por la Entidad Federativa durante los 5 ejercicios previos, para infraestructura dañada por desastres naturales (n)	Autorizaciones de recursos aprobados por el FONDEN	N.A.		N.A.		Art. 9 de la LDF	
c. Saldo del fideicomiso para desastres naturales (o)	Cuenta Pública / Auxiliar de Cuentas	N.A.		N.A.		Art. 9 de la LDF	
d. Costo promedio de los últimos 5 ejercicios de la reconstrucción de infraestructura dañada por desastres naturales (p)	Autorizaciones de recursos aprobados por el FONDEN	N.A.		N.A.		Art. 9 de la LDF	
<b>5 Techo para servicios personales (q)</b>							
a. Asignación en el Presupuesto de Egresos	Reporte Trim. Formato 6 d)	N.A.		N.A.		Art. 10 y 21 de la LDF	
b. Ejercido	Reporte Trim. Formato 6 d)	N.A.		N.A.		Art. 13 fracc. V y 21 de la LDF	
<b>6 Previsiones de gasto para compromisos de pago derivados de APPs (r)</b>							
a. Asignación en el Presupuesto de Egresos	Presupuesto de Egresos	N.A.		N.A.		Art. 11 y 21 de la LDF	
<b>7 Techo de ADEFAS para el ejercicio fiscal (s)</b>							
a. Propuesto	Proyecto de Presupuesto de Egresos	N.A.		N.A.		Art. 12 y 20 de la LDF	
b. Aprobado	Reporte Trim. Formato 6 a)	N.A.		N.A.		Art. 12 y 20 de la LDF	
c. Ejercido	Cuenta Pública / Formato 6 a)	N.A.		N.A.		Art. 12 y 20 de la LDF	
<b>B. INDICADORES CUALITATIVOS</b>							
<b>1 Iniciativa de Ley de Ingresos y Proyecto de Presupuesto de Egresos</b>							
a. Objetivos anuales, estrategias y metas para el ejercicio fiscal (t)	Iniciativa de Ley de Ingresos y Proyecto de Presupuesto de Egresos	N.A.				Art. 5 y 18 de la LDF	
b. Proyecciones de ejercicios posteriores (u)	Iniciativa de Ley de Ingresos y Proyecto de Presupuesto de Egresos / Formatos 7 a) y b)	N.A.				Art. 5 y 18 de la LDF	
c. Descripción de riesgos relevantes y propuestas de acción para enfrentarlos (v)	Iniciativa de Ley de Ingresos y Proyecto de Presupuesto de Egresos	N.A.				Art. 5 y 18 de la LDF	

<i>Resultados de ejercicios fiscales anteriores y el ejercicio fiscal en cuestión</i>						
<i>d. (w)</i>	Iniciativa de Ley de Ingresos y Proyecto de Presupuesto de Egresos / Formatos 7 c) y d)	N.A.			Art. 5 y 18 de la LDF	
<i>e. Estudio actuarial de las pensiones de sus trabajadores (x)</i>	Proyecto de Presupuesto de Egresos / Formato 8	N.A.			Art. 5 y 18 de la LDF	
<b>2 Balance Presupuestario de Recursos Disponibles, en caso de ser negativo</b>						
<i>a. Razones excepcionales que justifican el Balance Presupuestario de Recursos Disponibles negativo (y)</i>	Iniciativa de Ley de Ingresos o Proyecto de Presupuesto de Egresos	N.A.			Art. 6 y 19 de la LDF	
<i>b. Fuente de recursos para cubrir el Balance Presupuestario de Recursos Disponibles negativo (z)</i>	Iniciativa de Ley de Ingresos o Proyecto de Presupuesto de Egresos	N.A.			Art. 6 y 19 de la LDF	
<i>c. Número de ejercicios fiscales y acciones necesarias para cubrir el Balance Presupuestario de Recursos Disponibles negativo (aa)</i>	Iniciativa de Ley de Ingresos o Proyecto de Presupuesto de Egresos	N.A.			Art. 6 y 19 de la LDF	
<i>d. Informes Trimestrales sobre el avance de las acciones para recuperar el Balance Presupuestario de Recursos Disponibles (bb)</i>	Reporte Trim. y Cuenta Pública	N.A.			Art. 6 y 19 de la LDF	

<b>3 Servicios Personales</b>						
<i>a. Remuneraciones de los servidores públicos (cc)</i>	Proyecto de Presupuesto	N.A.			Art. 10 y 21 de la LDF	
<i>b. Previsiones salariales y económicas para cubrir incrementos salariales, creación de plazas y otros (dd)</i>	Proyecto de Presupuesto	N.A.			Art. 10 y 21 de la LDF	

**INDICADORES DEL EJERCICIO PRESUPUESTARIO**

**A. INDICADORES CUANTITATIVOS**

**1 Ingresos Excedentes derivados de Ingresos de Libre Disposición**

<i>a. Monto de Ingresos Excedentes derivados de ILD (ee)</i>	Cuenta Pública / Formato 5	N.A.		N.A.	Art. 14 y 21 de la LDF	
<i>b. Monto de Ingresos Excedentes derivados de ILD destinados al fin del A.14, fracción I de la LDF (ff)</i>	Cuenta Pública	N.A.		N.A.	Art. 14 y 21 de la LDF	
<i>c. Monto de Ingresos Excedentes derivados de ILD destinados al fin del A.14, fracción II, a) de la LDF (gg)</i>	Cuenta Pública	N.A.		N.A.	Art. 14 y 21 de la LDF	
<i>d. Monto de Ingresos Excedentes derivados de ILD destinados al fin del A.14, fracción II, b) de la LDF (hh)</i>	Cuenta Pública	N.A.		N.A.	Art. 14 y 21 de la LDF	
<i>e. Monto de Ingresos Excedentes derivados de ILD destinados al fin del artículo noveno transitorio de la LDF (ii)</i>		N.A.		N.A.	Art. Noveno Transitorio de la LDF	

**B. INDICADORES CUALITATIVOS**

<b>1</b> Análisis Costo-Beneficio para programas o proyectos de inversión mayores a 10 millones de UDIS (jj)	Página de internet de la Secretaría de Finanzas o Tesorería Municipal	N.A.			Art. 13 frac. III y 21 de la LDF	
<b>2</b> Análisis de conveniencia y análisis de transferencia de riesgos de los proyectos APPs (kk)	Página de internet de la Secretaría de Finanzas o Tesorería Municipal	N.A.			Art. 13 frac. III y 21 de la LDF	
<b>3</b> Identificación de población objetivo, destino y temporalidad de subsidios (ll)	Página de internet de la Secretaría de Finanzas o Tesorería Municipal	N.A.			Art. 13 frac. VII y 21 de la LDF	

**INDICADORES DE DEUDA PÚBLICA**

**A. INDICADORES CUANTITATIVOS**

**1 Obligaciones a Corto Plazo**

<i>a. Límite de Obligaciones a Corto Plazo (mm)</i>		N.A.		N.A.	Art. 30 frac. I de la LDF	
<i>b. Obligaciones a Corto Plazo (nn)</i>		N.A.		N.A.	Art. 30 frac. I de la LDF	

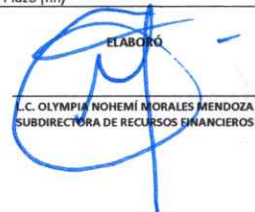
ELABORÓ  
  
L.C. OLYMPIA NOHEMI MORALES MENDOZA  
SUBDIRECTORA DE RECURSOS FINANCIEROS

VERIFICÓ  
  
L.E. RAFAEL GARCÍA MORALES  
OFICIAL MAYOR

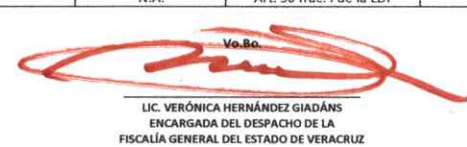
Vo.Bo.  
  
LIC. VERÓNICA HERNÁNDEZ GIADÁNS  
ENCARGADA DEL DESPACHO DE LA  
FISCALÍA GENERAL DEL ESTADO DE VERACRUZ