

NOTAS A LOS ESTADOS FINANCIEROS

AL 30 DE JUNIO DE 2016

Con el propósito de dar cumplimiento a los Artículos 46 y 49 de la Ley de Contabilidad, a continuación se presentan los tres tipos de Notas que acompañan a los Estados Financieros de la Fiscalía General del Estado:

a) NOTAS DE DESGLOSE

I) NOTAS AL ESTADO DE SITUACIÓN FINANCIERA

Activo

1. Efectivo y Equivalentes

EL saldo contable de \$ 21'254,485.59 presentado en los Estados Financieros al 30 de Junio de 2016, se integra de la siguiente manera:

CUENTA BANCARIA	CONCEPTO	INSTITUCIÓN BANCARIA	SALDOS	
			CONTABLE	BANCARIO
199467025	SETEC	BANCOMER, S. A.	0.00	0.00
166735533	OPERATIVOS CONJUNTOS	BANCOMER, S. A.	2,220,569.71	2,220,569.71
105849942	SETEC 2016	BANCOMER, S. A.	8,544,581.95	8,544,581.95
279163143	NOMINA	BANORTE, S. A.	9,166,926.33	9,166,926.33
502673443	GASTO CORRIENTE	BANORTE, S. A.	1,041,921.96	1,054,723.82
236655436	INTERESES UECS	BANORTE, S. A.	207,607.04	207,577.04
284385903	ARRENDAMIENTOS	BANORTE, S. A.	72,878.60	202,728.60
T O T A L			21,254,485.59	21,397,107.45

La diferencia de \$ 142,621.86 entre el saldo contable y el saldo bancario, corresponde a \$ 12,801.86 de Gasto Corriente y \$ 129,850.00 de Arrendamientos por concepto de cheques en tránsito, así como de \$ 30.00 depositados en demasía de SEFIPLAN a Intereses UECS, reflejados en Conciliación Bancaria.

2. Derechos a recibir Efectivo o Equivalentes

EL importe de \$ 412'004,387.13 corresponde al saldo pendiente de ministrar por parte de la Secretaría de Finanzas y Planeación del 01 de Abril de 2015 al 30 de Junio de 2016, a continuación se detalla la integración del saldo:

MES	IMPORTE		
	SOLICITADO	MINISTRADO	SALDO POR MINISTRAR
Abril 2015	42,534,217.44	26,324,773.81	16,209,443.63
Mayo 2015	176,352,793.87	51,571,125.43	140,991,112.07
Junio 2015	129,064,922.72	67,900,043.79	202,155,991.00
Julio 2015	72,371,151.79	59,604,278.84	214,922,863.95
Agosto 2015	84,717,479.99	70,858,003.71	228,782,340.23
Septiembre 2015	95,904,769.15	64,231,166.51	260,455,942.87
Octubre 2015	68,833,810.50	81,992,988.91	247,296,764.46
Noviembre 2015	99,595,319.38	67,027,645.01	279,864,438.83
Diciembre 2015	149,398,248.64	196,792,538.77	232,470,148.70
Enero 2016	117,312,686.10	109,684,101.27	240,098,733.53
Febrero 2016	69,551,291.62	61261072.62	248,388,952.53
Marzo 2016	85,092,773.69	60,044,679.18	273,437,047.04
Abril 2016	79,713,054.23	78,864,053.61	274,286,047.66
Mayo 2016	209,115,910.28	71,397,570.81	412,004,387.13
Junio 2016	78,722,593.63	94,120,142.72	396,606,838.04
IMPORTE PENDIENTE DE MINISTRAR			396,606,838.04

El registro contable de esta cuenta, se realiza en apego a la Normatividad establecida por el Consejo Nacional de Armonización Contable CONAC, con la finalidad de reflejar en los Estados Financieros de la Fiscalía los momentos contables del ingreso.

3. Deudores por Anticipos de la Tesorería

El saldo \$ 1'900,000.00, se compone por concepto de Sujetos a Comprobar y Fondos Revolventes asignados a las distintas áreas de la Fiscalía General del Estado, a continuación se detalla su integración por claves presupuestales e importes:

SUJETOS A COMPROBAR

AREA	IMPORTE	CONCEPTO	PROGRAMA	FOLIO	RESPONSABLE
SUBDIRECCION DE RECURSOS FINANCIEROS	150,000.00	SUJETO	01E101	420023	401A06101
TOTAL SUJETOS A COMPROBAR	\$ 150,000.00				

FONDOS REVOLVENTES

AREA	IMPORTE	CONCEPTO	PROGRAMA	FOLIO	RESPONSABLE
DIRECCION GRAL DE LA POLICIA MINISTERIAL	200,000.00	FONDO	05E206	420005	401A06105
SUBDIRECCION DE RECURSOS FINANCIEROS	750,000.00	FONDO	01E101	420006	401A06105
SUBDIRECCION DE RECURSOS MATERIALES	100,000.00	FONDO	01E101	420007	401A06101
FISCALIA DE INVESTIGACIONES MINISTERIALES	30,000.00	FONDO	03E205	420008	401A06103
DIRECCION GRAL. DE SERVICIOS PERICIALES	80,000.00	FONDO	04E205	420009	401A06104
CENTRO DE EVALUACION Y CONTROL DE C.	50,000.00	FONDO	10E101	420010	401A06110
FISCALIA REGIONAL ZALAPA	40,000.00	FONDO	11E205	420011	401A06201
FISCALIA REGIONAL COATZACOALCOS	60,000.00	FONDO	12E205	420012	401A06301
FISCALIA REGIONAL CORDOBA	60,000.00	FONDO	13E205	420013	401A06401
FISCALIA REGIONAL COSAMALOAPAN	60,000.00	FONDO	14E205	420014	401A06402
FISCALIA REGIONAL TUXPAN	60,000.00	FONDO	15E205	420015	401A06501
FISCALIA REGIONAL TANTOYUCA	60,000.00	FONDO	16E205	420016	401A06502
FISCALIA REGIONAL VERACRUZ	60,000.00	FONDO	17E205	420017	401A06601
FISCALIA ASUNTOS INDIGENAS	40,000.00	FONDO	18E205	420018	401A06701
VISITADURIA GENERAL	60,000.00	FONDO	19E205	420019	401A06801
FISCALIA DELITOS DE VIOLENCIA VS MUJERES	40,000.00	FONDO	20E205	420020	401A06901
TOTAL FONDOS REVOLVENTES	\$ 1'750,000.00				

4. Derechos a recibir Bienes o Servicios

Al 30 de Junio de 2016, esta cuenta se integra como sigue:

CONCEPTO	IMPORTE
Anticipo del 30 % para la construcción del SEMEFO en la Cd. de Veracruz, Ver.	\$ 1,433,084.00
Total	\$ 1,433,084.00

5. Bienes disponibles para su transformación o consumo (inventarios)

No aplicable.

6. Almacenes

Al 30 de Junio de 2016, esta cuenta se integra como sigue:

CONCEPTO	IMPORTE
Saldo inicial	4,266,649.35
Más entradas de Junio	0.00
Menos salidas de Junio	311,551.06
Saldo final	3,955,098.29

El saldo presentado en el Estado de Situación Financiera, se deriva de la toma física de inventario de artículos consumibles de Junio 2016, valuado por el método Primeras Entradas Primeras Salidas; según consta en el reporte de existencias y en las Minutas de trabajo enviados por la Oficina de Almacén y Control de Inventarios a la Oficina de Contabilidad para su registro correspondiente.

7 y 8. Inversiones Financieras

No aplicable.

9 y 10. Bienes Muebles, Inmuebles e Intangibles

Bienes Muebles

Al 30 de Junio de 2016, los Bienes Muebles se integran como sigue:

CONCEPTO	IMPORTE
Bienes Muebles Ejercicio 2010 y Anteriores	\$ 332,144,621.27
Mobiliario y Equipo de Oficina	27,747,324.21
Otros Muebles	135,537.36
Bienes Informáticos	58,928,839.21
Equipo Médico y de Laboratorio	54,124,134.87
Equipo de Transporte	82,292,229.26
Equipo Audiovisual y Fotográfico	3,719,316.24
Equipo de Comunicaciones y Telecomunicaciones	45,959,974.53
Herramientas y Máquinas-Herramienta	43,215.93
Otros Bienes Muebles	143,290.60
Equipo para Policía y Tránsito	34,594,295.68
Sistema de Aire Acondicionado, Calefacción y Refrigeración	699,272.68
Total	\$ 640,532,051.84

A esta fecha, no se aplica la Depreciación de los Bienes Muebles en el Organismo

Bienes Inmuebles

Al 30 de Junio de 2016, esta cuenta se integra como sigue:

MUNICIPIO	NOMBRE DEL INMUEBLE	IMPORTE
XALAPA	FISCALÍA GENERAL DEL ESTADO	142,444,789.00
XALAPA	LABORATORIO DE CRIMINALÍSTICA Y SERVICIOS PERICIALES	25,975,932.00
XALAPA	DEPOSITO REGIONAL DE BIENES ASEGURADOS	3,369,069.00
COATZACOALCOS	OFICINAS FISCALÍA ZONA SUR	3,841,710.00
VERACRUZ	TERRENO DESTINADO A LA FGE	250,000.00
CÓRDOBA	DEPOSITO REGIONAL DE BIENES ASEGURADOS	339,350.00
TUXPAN	DEPOSITO REGIONAL DE BIENES ASEGURADOS	558,446.00
CATEMACO	SERVICIO MEDICO FORENSE (SEMEFO)	266,721.00
PEROTE	SERVICIO MEDICO FORENSE (SEMEFO)	406,750.00
MISANTLA	SERVICIO MEDICO FORENSE (SEMEFO)	376,600.00
MARTÍNEZ DE LA TORRE	SERVICIO MEDICO FORENSE (SEMEFO)	290,883.00
TUXPAN	SERVICIO MEDICO FORENSE (SEMEFO)	346,708.00
XALAPA	CORRELACIÓN Y/O CONSULTA IBISTRAX 3D	299,998.00
VALOR CONTABLE		178,766,956.00

Esta cuenta refleja el importe según cédulas catastrales de los Bienes Inmuebles propiedad de la Fiscalía General del Estado, ubicados en los distintos Municipios del Estado, cuyo monto asciende a las cantidades antes señaladas.

Bienes Intangibles

Al 30 de Junio de 2016, los Bienes Intangibles se integran como sigue:

CONCEPTO	IMPORTE
Licencias Informáticas e Intelectuales	\$114,838.30
Total	\$ 114,838.30

A esta fecha, no se aplica la Amortización de los Bienes Intangibles en el Organismo

11. Estimaciones y Deterioros

No aplicable.

12. Otros Activos

No aplicable.

Pasivo

Al 30 de Junio de 2016, el saldo está integrado como sigue:

CONCEPTO	IMPORTE
Servicios Personales por Pagar a Corto Plazo	-70,046,734.87
Proveedores por Pagar a Corto Plazo	-14,067,301.81
Contratistas por Obras Públicas por Pagar	-208,834.50
Transferencias Otorgadas por Pagar a Corto Plazo	-9,748,460.31
Retenciones y Contribuciones por Pagar a Corto Plazo	-91,008,740.61
Otras Cuentas por Pagar a Corto Plazo	-1,074,751.09
Otros Pasivos Circulantes	-3,798,094.26
Total	-189,952,917.45

Esta cuenta refleja los pasivos que quedaron pendientes de pago por la Fiscalía General del Estado.

II) NOTAS AL ESTADO DE ACTIVIDADES

Ingresos de Gestión

El saldo presentado en este rubro, se refiere a los ingresos recibidos del Gobierno Estatal y reintegros por descuentos, se integran así:

CONCEPTO	IMPORTE
Gasto Corriente Estatal	549,625,499.76
Subsidio Federal	53,865,353.57
Productos Financieros	17,523.54
Sanciones Disciplinarias	72,045.56
Sanciones por Retardos	102,693.53
Otros Ingresos Varios	140,134.50
Faltas de Asistencia	78,047.09
Total	603,901,297.55

Gastos y Otras Pérdidas

El saldo en este rubro al 30 de Junio de 2016, se integra como sigue:

CONCEPTO	IMPORTE
<u>Servicios Personales:</u>	
Remuneraciones al Personal Permanente	\$64,538,271.48
Remuneraciones al Personal Transitorio	30,440,514.65
Remuneraciones Adicionales y Especiales	50,361,123.35
Seguridad Social	14,355,146.25
Otras Prestaciones Sociales y Económicas	236,175,532.61
Pago de Estímulos a Servidores Públicos	6,118,878.14
Total Servicios Personales	\$401,989,466.48

Materiales y Suministros:

Materiales de Administración	\$573,481.44
Alimentos y Utensilios	123,837.66
Materiales y Artículos de Construcción	3,325.00
Productos Químicos, Farmacéuticos y de Laboratorios	108,742.00
Combustibles, Lubricantes y Aditivos	12,515,998.24
Vestuario y Uniformes	31,720.27
Materiales y Suministros para Seguridad	0.00
Herramientas, Refacciones y Accesorios Menores	48,237.83
Total Materiales y Suministros	\$13,405,342.44

Servicios Generales:

Servicios Básicos	\$12,149,678.76
Servicio de Arrendamiento	15,713,190.84
Servicios Profesionales	444,462.08
Servicios Financieros, Bancarios y Comerciales	11,795.85
Servicios de Instalación	2,361,391.94
Servicios de Comunicación Social y Publicidad	950,337.40
Servicios de Traslados y Viáticos	3,411,190.58
Servicios Oficiales	1,162,443.35
Otros Servicios Generales	18,246,336.00
Total Servicios Generales	\$54,450,826.80

Ayudas Sociales:

Ayudas Sociales a Instituciones	\$5,225,039.40
Total Ayudas Sociales	5,225,039.40
Total Gastos y Otras Pérdidas	\$475,070,675.12

III) NOTAS AL ESTADO DE VARIACIONES EN LA HACIENDA PUBLICA/PATRIMONIO

Patrimonio Contribuido

El saldo presentado en este rubro, se refiere al registro efectuado en cuentas de activo fijo derivado de las aportaciones con Recursos Federales, se integra como sigue:

CONCEPTO	IMPORTE
Aportación Mobiliario y Equipo de Administración	\$ 110,993,999.31
Aportación Mobiliario y Equipo Educacional y Recreativo	3,654,590.07
Aportación Equipo e Instrumental Médico y Recreativo	45,932,302.63
Aportación Vehículos y Equipo de Transporte	69,807,199.71
Aportación Equipo de Defensa y Seguridad	34,594,295.68
Aportación Maquinaria y Otros Equipos de Administración	186,506.53
Total	\$ 265,168,893.93

Resultado del Ejercicio

Al 30 de Junio de 2016, el saldo está integrado como sigue:

CONCEPTO	IMPORTE
Bancos Dependencias y Otros	\$21,254,485.59
Cuentas por Cobrar a Corto Plazo	396,606,838.04
Fondo Revolvente	1,900,000.00
Infraestructura para el Desarrollo	2,731,299.56
Resultado de Ejercicios Anteriores	-103,964,532.66
Bienes Muebles Capítulo 5000	255,449.35
Pasivo Circulante	-189,952,917.45
RESULTADO DEL EJERCICIO	\$160,106,478.36

Resultado de Ejercicios Anteriores

El saldo presentado al 30 de Junio de 2016, se deriva de las adquisiciones de Activo Fijo durante 2013 y 2015 afectadas presupuestalmente en el capítulo 5000, se reclasifica el importe a Resultado de Ejercicios Anteriores, se conforma como sigue:

CONCEPTO	IMPORTE
Resultado del Ejercicio (Ahorro/Desahorro)	128,830,622.43
Reclasificación a Resultado de Ejercicios Anteriores	209,742,456.25
Total	338,573,078.68

Cambios en Políticas Contables

Al 30 de Junio de 2016, el saldo presentado se integra de las reclasificaciones de Activo Fijo del año 2010 y anteriores, así como del registro mensual del Inventario de Almacén de Materiales y Suministros, como sigue:

CONCEPTO	IMPORTE
Materiales y Suministros	3,955,098.29
Bienes Muebles	332,144,621.27
Bienes Inmuebles	178,466,958.00
Total	514,566,677.56

IV) NOTAS AL ESTADO DE FLUJO DE EFECTIVO

Efectivo y Equivalentes

1. El análisis de los saldos iniciales y finales al 30 de Junio de 2016 que figuran en la última parte del Estado de Flujo de Efectivo, en la cuenta de efectivo y equivalentes su disponibilidad final es la siguiente.

CONCEPTO	IMPORTE
Bancos	\$21,046,878.55
Fondos de Inversión	207,607.04
Total Efectivo y Equivalentes	\$21,254,485.59

2. Adquisiciones Bienes Muebles e Inmuebles a través de Subsidios de Capital

No aplicable.

3. Conciliación de los Flujos de Efectivo Netos de las Actividades de Operación y la cuenta de Ahorro/Desahorro.

CONCEPTO	IMPORTE
Ahorro/Desahorro antes de rubros extraordinarios	\$128,830,622.43
Bancos de Dependencias y Otros	21,254,485.59
Cuentas por Cobrar a Corto Plazo	396,606,838.04
Fondo Revolvente	1,900,000.00
Infraestructura para el Desarrollo	2,731,299.56
Resultado de Ejercicios Anteriores	-103,964,532.66
Bienes Muebles Capítulo 5000	255,449.35
Pasivo Circulante	-189,952,917.45

V) CONCILIACIÓN ENTRE LOS INGRESOS PRESUPUESTARIOS Y CONTABLES, ASI COMO ENTRE LOS EGRESOS PRESUPUESTARIOS Y LOS GASTOS CONTABLES

1. Ingresos Presupuestarios		1,336,031,793.77
------------------------------------	--	-------------------------

2. Más ingresos contables no presupuestarios		128,830,622.43
Incremento por variación de inventarios	0.00	
Disminución del exceso de estimaciones por pérdida o deterioro u obsolescencia	0.00	
Disminución del exceso de provisiones	0.00	
Otros ingresos y beneficios varios	0.00	
Otros ingresos contables no presupuestarios	128,830,622.43	

3. Menos ingresos presupuestarios no contables		860,961,118.65
Productos de capital	0.00	
Aprovechamientos de capital	0.00	
Ingresos derivados de financiamientos	0.00	
Otros ingresos contables no presupuestarios	860,961,118.65	
4. Ingresos Contables (4=1+2-3)		603,901,297.55

1. Total de Egresos (presupuestarios)		477,857,424.03
--	--	-----------------------

2. Menos egresos presupuestarios no contables		2,786,748.91
Mobiliario y equipo de administración	255,449.35	
Mobiliario y equipo educacional y recreativo	0.00	
Equipo e instrumental médico y de laboratorio	0.00	

Vehículos y equipo de transporte	0.00	
Equipo de defensa y seguridad	0.00	
Maquinaria, otros equipos y herramientas	0.00	
Activos biológicos	0.00	
Bienes Inmuebles	0.00	
Activos intangibles	0.00	
Obra pública en bienes propios	2,531,299.56	
Acciones y participaciones de capital	0.00	
Compra de títulos y valores	0.00	
Inversiones en fideicomisos, mandatos y otros análogos	0.00	
Provisiones para contingencias y otras erogaciones especiales	0.00	
Amortización de la deuda pública	0.00	
Adeudos de ejercicios fiscales anteriores (ADEFAS)	0.00	
Otros Egresos Presupuestales No Contables	0.00	
3. Más gastos contables no presupuestales		0
Estimaciones, depreciaciones, deterioros, obsolescencia y amortizaciones	0.00	
Provisiones	0.00	
Disminución de inventarios	0.00	
Aumento por insuficiencia de estimaciones por pérdida o deterioro u obsolescencia	0.00	
Aumento por insuficiencia de provisiones	0.00	
Otros gastos	0.00	
Otros Gastos Contables No Presupuestales	0.00	
4. Total de Gasto Contable (4=1-2+3)		475,070,675.12

b) NOTAS DE MEMORIA (CUENTAS DE ORDEN)

Cuentas de Orden Contables y Presupuestarias

Contables

Custodia de Valores

Al 30 de Junio de 2016, los saldos se integran como sigue:

CONCEPTO	IMPORTE
Cuentas Internas Bancomer	940,083.85
Cuentas Internas Banorte	274,443.79
Total	1,214,527.64

Demandas Judiciales en Proceso de Resolución

CONCEPTO	IMPORTE
Varios Juicios Laborales	11,005,365.70

Al 30 de Junio de 2016, la cuenta de pasivos laborales presenta los juicios en proceso de resolución judicial. Cabe hacer mención, que la Fiscalía General del Estado, no cuenta con los elementos necesarios para provisionar los juicios reales promovidos en su contra, debido a que sólo se tienen los montos estimados por la Dirección General Jurídica, los cuales se registran contablemente en cuentas de orden, afectándose la cuenta de naturaleza deudora "741100010001" y de naturaleza acreedora "742100010001".

Bienes Bajo Contrato de Comodato

CONCEPTO	IMPORTE
Vehículos y Equipo de Transporte	1,452,144.75

Al 30 de Junio de 2016, existen bienes en comodato propiedad de la SIOP por \$ 1'452,139.75 y de la SEGOB por \$ 5.00

Presupuestarias

Al 30 de Junio de 2016, los saldos se integran como sigue:

CONCEPTO	IMPORTE
Ley de Ingresos Estimada	1,008,800,000.00
Ley de Ingresos por Ejecutar	-697,047,526.05
Modificaciones a la Ley de Ingresos Estimada	327,231,793.77
Ley de Ingresos Devengada	-205,403,136.66
Ley de Ingresos Recaudada	-433,581,131.06
Presupuesto de Egresos Aprobado	-1,008,800,000.00
Presupuesto de Egresos por Ejercer	394,966,163.68
Modificaciones al Presupuesto de Egresos	-327,231,793.77
Presupuesto de Egresos Comprometido	463,208,206.06
Presupuesto de Egresos Ejercido	55,503,386.88
Presupuesto de Egresos Pagado	422,354,037.15
Total Cuentas de Orden Presupuestaria	0.00

c) NOTAS DE GESTION ADMINISTRATIVA

1. Introducción

Los Estados Financieros de la Fiscalía General del Estado, proveen de información financiera y presupuestal a los principales usuarios de la misma, al Congreso del Estado y a los ciudadanos.

2. Panorama Económico y Financiero

El Gobierno del Estado de Veracruz, a través de ministraciones de la Secretaría de Finanzas y Planeación en la medida de sus disponibilidades financieras, dota a este Organismo de los recursos necesarios para que ésta continúe con la encomienda de atender las necesidades elementales de la ciudadanía.

3. Autorización e Historia

El 30 de Enero de 2015, se publica en la Gaceta Oficial Núm. Ext. 044, el Decreto Núm. 553, por el que se declara expresamente la entrada en vigor de la Autonomía Constitucional de la Fiscalía General del Estado de Veracruz de Ignacio de la Llave.

4. Organización y Objeto Social

Objeto social y principal actividad

La Fiscalía General del Estado, es un Organismo Autónomo del Estado, dotado de personalidad jurídica y patrimonio propios, con autonomía técnica, presupuestal, de gestión y para emitir las reglas conforme a las cuales sistematizará la información bajo su resguardo; está a cargo de un Fiscal General, quien es el encargado de su conducción y desempeño, de conformidad con la Normatividad aplicable y superior jerárquico de todo el personal integrante de la misma. Los servidores públicos de la Fiscalía General, se rigen por los principios de legalidad, objetividad, eficiencia, profesionalismo, honradez y respeto a los derechos humanos.

Ejercicio fiscal

Del 01 al 30 de Junio de 2016.

Régimen jurídico

Organismo Autónomo del Estado de Veracruz, con personalidad jurídica y patrimonio propio.

Consideraciones fiscales de la Fiscalía General del Estado

Fiscalmente, tributa en el régimen de Personas Morales con fines no lucrativos, sus principales obligaciones son de retener y enterar el Impuesto Sobre la Renta por sueldos y salarios y por la renta de inmuebles.

Estructura organizacional básica

La Fiscalía General del Estado, cuenta con su estructura organizacional, la cual se encuentra en proceso de autorización por su Órgano de Gobierno.

Fiscalía General del Estado

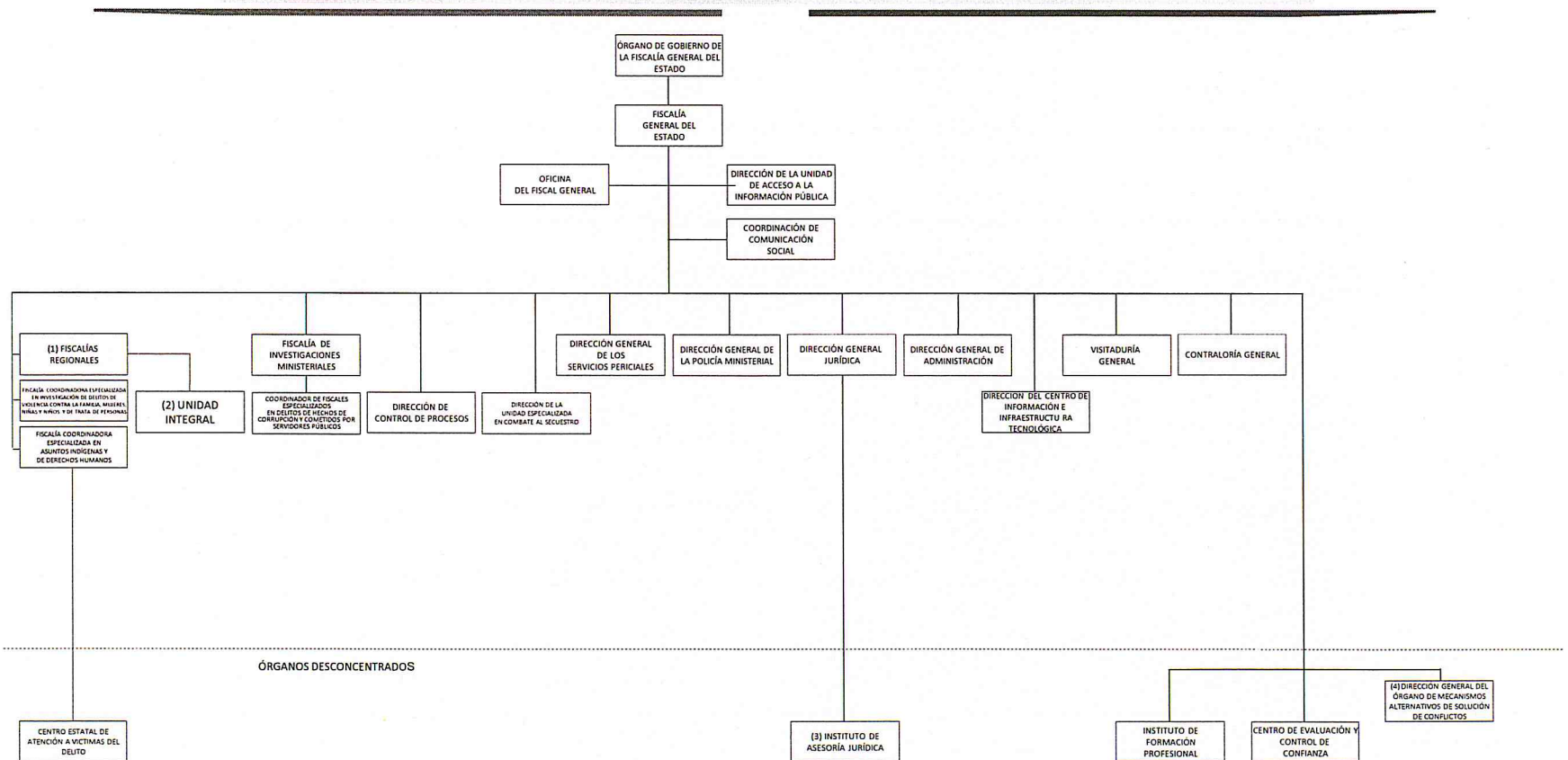

Fideicomisos, mandatos y análogos de los cuales es fideicomitente o fiduciario

No aplicable.

5. Bases de Preparación de los Estados Financieros

a) Los registros contables de la Fiscalía General del Estado, se realizan sobre la base acumulativa. El ingresos devengado, es el momento contable que se realiza cuando existe jurídicamente el derecho de recibir el presupuesto aprobado. El gasto devengado, es el momento contable que refleja el reconocimiento de una obligación de pago a favor de terceros por la recepción de bienes, servicios u obra pública contratados; así como de las obligaciones que derivan de tratados, leyes, resoluciones y sentencias definitivas, como lo indica la Normatividad emitida por el Consejo Nacional de Armonización Contable.

Disposiciones legales aplicables:

- * Ley General de Contabilidad Gubernamental.
- * Código Financiero para el Estado de Veracruz de Ignacio de la Llave.
- * Ley de Fiscalización Superior para el Estado de Veracruz de Ignacio de la Llave.
- * Código Fiscal de la Federación.
- * Ley del Impuesto Sobre la Renta.

b) La Normatividad aplicada para el reconocimiento, valuación y revelación de los diferentes rubros de la información financiera, así como las bases de medición utilizadas para la elaboración de los Estados Financieros, es a Costo Histórico.

c) Postulados básicos:

Los registros contables son apegados a los postulados básicos establecidos en la Ley General de Contabilidad Gubernamental, los cuales configuran el sistema de contabilidad gubernamental en la identificación, análisis, interpretación, la captación, el procesamiento y el reconocimiento de las transacciones que afectan a la Fiscalía y sustentan el registro de las operaciones, elaboración y presentación de sus Estados Financieros, basados en su razonamiento, eficiencia demostrada, respaldado en legislación especializada y aplicación de la Normatividad, uniformando los métodos, procedimientos y prácticas contables.

d) Normatividad Supletoria:

No aplicable.

e) La Fiscalía General del Estado, aplica las Normas emitidas por el Consejo Nacional de Armonización Contable.

6. Políticas de Contabilidad Significativas

a) Actualización del valor de los activos, no aplicable.

b) Operaciones en el extranjero, no aplicable.

c) Método de valuación de la inversión en acciones, no aplicable.

d) El rubro almacén de materiales y suministros, se encuentra valuado por el método Primeras Entradas Primeras Salidas.

e) Beneficios a empleados, no aplicable.

f) En la Fiscalía, se registran presupuestalmente las erogaciones que corresponden al ejercicio, quedando provisionados los pagos que no se cubrieron por falta de disponibilidad de recursos.

g) Reservas, no aplicable.

h) En la cuenta cambios en políticas contables, se registran las adquisiciones de activo fijo y de materiales y suministros, del año 2010 y anteriores.

i) Reclasificaciones entre cuentas por efectos de cambios en los tipos de operaciones, no aplicable.

j) Depuración y cancelación de saldos, sin información a presentar.

7. Posición en Moneda Extranjera y Protección por Riesgo Cambiario

No aplicable.

8. Reporte Analítico del Activo

La Fiscalía General del Estado, no se encuentra en posibilidad de depreciar los bienes muebles, debido a que el CONAC aún no emite los criterios para llevar a cabo el procedimiento.

9. Fideicomisos, Mandatos y Análogos

No aplicable.

10. Reporte de la Recaudación

CONCEPTO	IMPORTE
Transferencias, asignaciones, subsidios y otras ayudas ejercicio 2016	5,225,039.40

11. Información sobre la Deuda y el Reporte Analítico de la Deuda

No aplicable.

12. Calificaciones otorgadas

No aplicable.

13. Proceso de Mejora

No aplicable.

14. Información por Segmentos

No aplicable.

15. Eventos Posteriores al Cierre

Sin información a presentar.

16. Partes Relacionadas

No aplicable.

"Bajo protesta de decir verdad, declaramos que los Estados Financieros y sus Notas, son razonablemente correctos y son responsabilidad del emisor"

ELABORÓ

C.P. LAURA ABURTO MUÑOZ
SUBDIRECTORA DE RECURSOS
FINANCIEROS

VERIFICÓ

LIC. GERARDO MANTECON ROJO
OFICIAL MAYOR

AUTORIZÓ

LIC. LUIS ANGEL BRAVO CONTRERAS
FISCAL GENERAL DEL ESTADO DE VERACRUZ